

Carte de sites archeologiques - Tavola delle attestazioni archeologiche

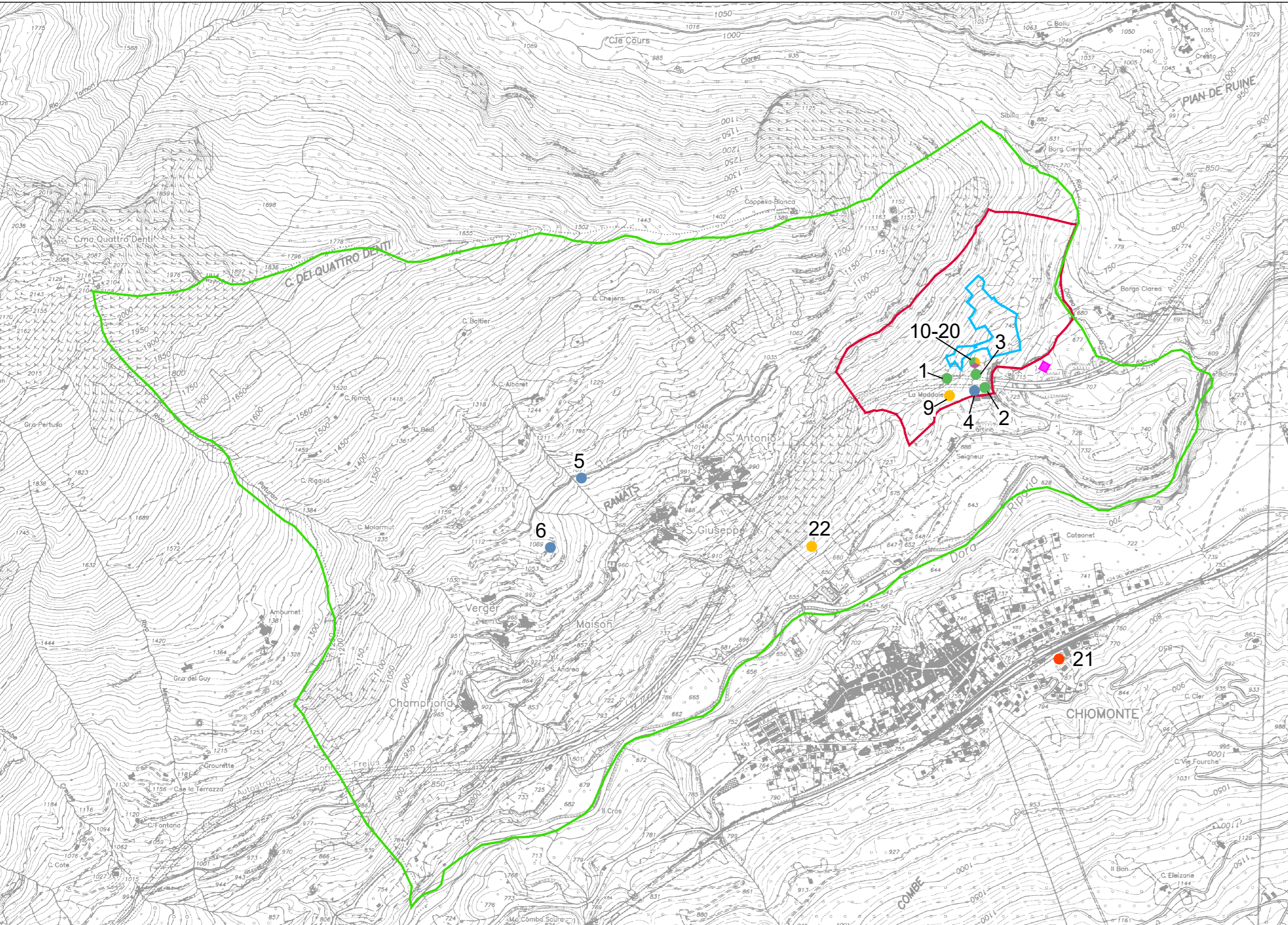

LEGENDA

- ELEMENTI DI INTERESSE ARCHEOLOGICO**
- Attestazione archeologica puntuale
 - Limite area sottoposta a vincolo paesaggistico-ambientale ai sensi dell'art. 136 D. L.gs 42/2004 e s.m.i - Galassini ex DM 01/08/85
 - Limite area sottoposta a vincolo archeologico ai sensi dell'art. 10 D. L.gs 42/2004 e s.m.i - ex L.1089/39
 - Limite area sottoposta a vincolo archeologico con D.M. 04.01.1988, ai sensi della legge 01.06.1939, n. 1089 (D.Lgs. 42/2004, art. 10)
- ATTRIBUZIONE CRONOLOGICA**
- Età preistorica
 - Età protostorica
 - Età altomedievale
 - Età medievale
 - Età post-medievale
 - Età incerta
- AREA DI INTERVENTO**
- ▨ Localizzazione dell'area di intervento
- RISCHIO ARCHEOLOGICO**
- Rischio archeologico: NULLO
 - Rischio archeologico: MEDIO-BASSO



NOUVELLE LIGNE LYON TURIN - NUOVA LINEA TORINO LIONE
PARTIE COMMUNE FRANCO-ITALIENNE - PARTE COMUNE ITALO-FRANCESE
CUP C11J0500030001

Chantier Opérationnel 04 / Cantiere Operativo 04
CIG Z202AA7A6E

Travaux de construction de l'espace visiteurs et parcours panoramique provisoires -
Lavori di realizzazione dello spazio visitatori e percorso panoramico provvisori
Etude d'exécution – Progetto Esecutivo
Génie civil – Opere civili
Carte de sites et de risque archeologique - Carta delle attestazioni e del rischio archeologico

Indice	Date / Data	Modifications / Modifiche	Etabli par / Concepito da	Vérifié par / Controllato da	Autorisé par / Autorizzato da
0	26/10/2020	Prima emissione Première diffusion	FRIDA OCCELLI	FRIDA OCCELLI	FRIDA OCCELLI
A	02/11/2020	Emissione con correzioni richieste	FRIDA OCCELLI	FRIDA OCCELLI	FRIDA OCCELLI

Carte de risque archeologique - Tavola del rischio archeologico



0401921870FA150Z	EPLAR0204A								
Caniere Operativo Chantier Opérationnel	Contratto Contrat	Opera Ouvrage	Tratto Tronçon	Parte Partie	Fase Phase	Tipo documento Type de document	Oggetto Objet	Numero documento Numéro de document	Indice Index

Frída Occełli
STUDIUM S.A.S. di Frída Occełli
Via Marco Polo, 32 bis
10129 TORINO
P. IVA 08989550014

IL PROGETTISTA/LE DESIGNER

Fuori scala
SCALA / ÉCHELLE

L'APPALTATORE/L'ENTREPRENEUR

A P
Stato / Statut

IL DIRETTORE DEI LAVORI/LE MAÎTRE D'ŒUVRE

TELT sas - Savoie Technolac - Bâtiment "Homère" -
13 allée du Lac de Constance - 73370 LE BOURGET DU LAC (France)
Tél.: +33 (0)4.79.68.56.50 - Fax: +33 (0)4.79.68.56.75
RCS Chambéry 439 556 952 - TVA FR 03439556952
Propriété TELT Tous droits réservés
Propriété TELT Tutti i diritti riservati

