

HVAC - Primo Piano - Forometria  
SCALA 1 : 50

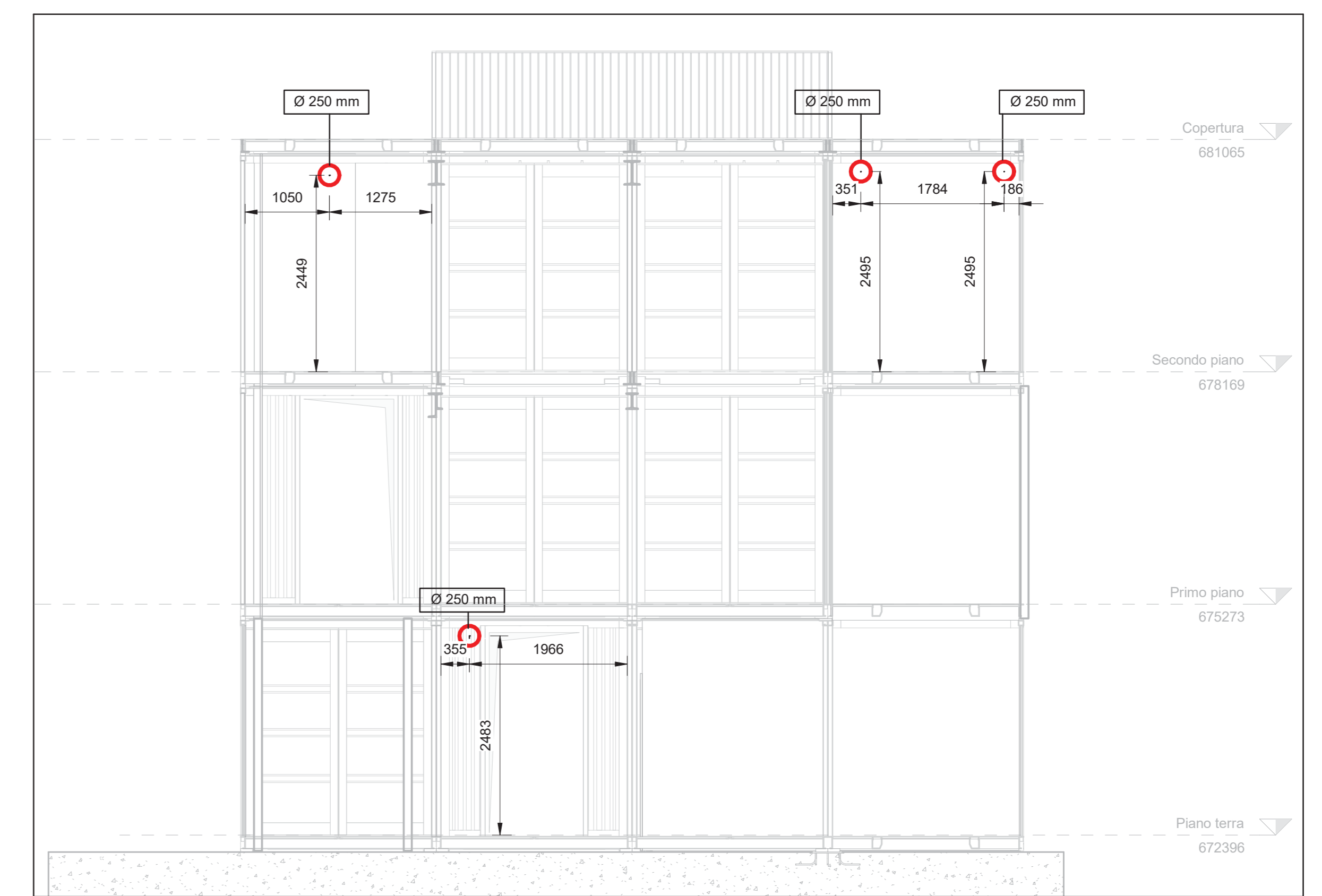

Sezione C - Forometria  
SCALA 1 : 50

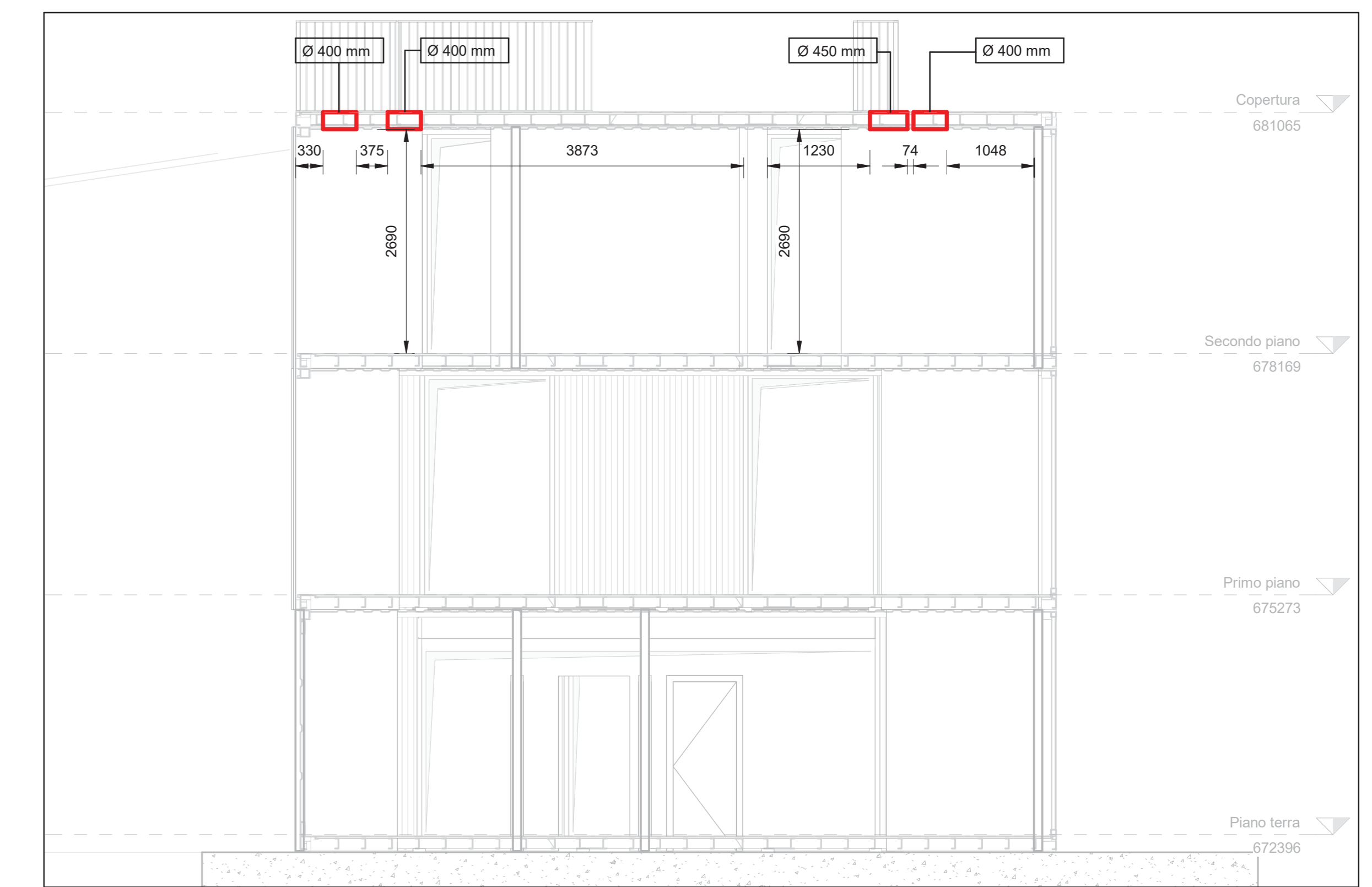

Sezione D - Forometria  
SCALA 1 : 50

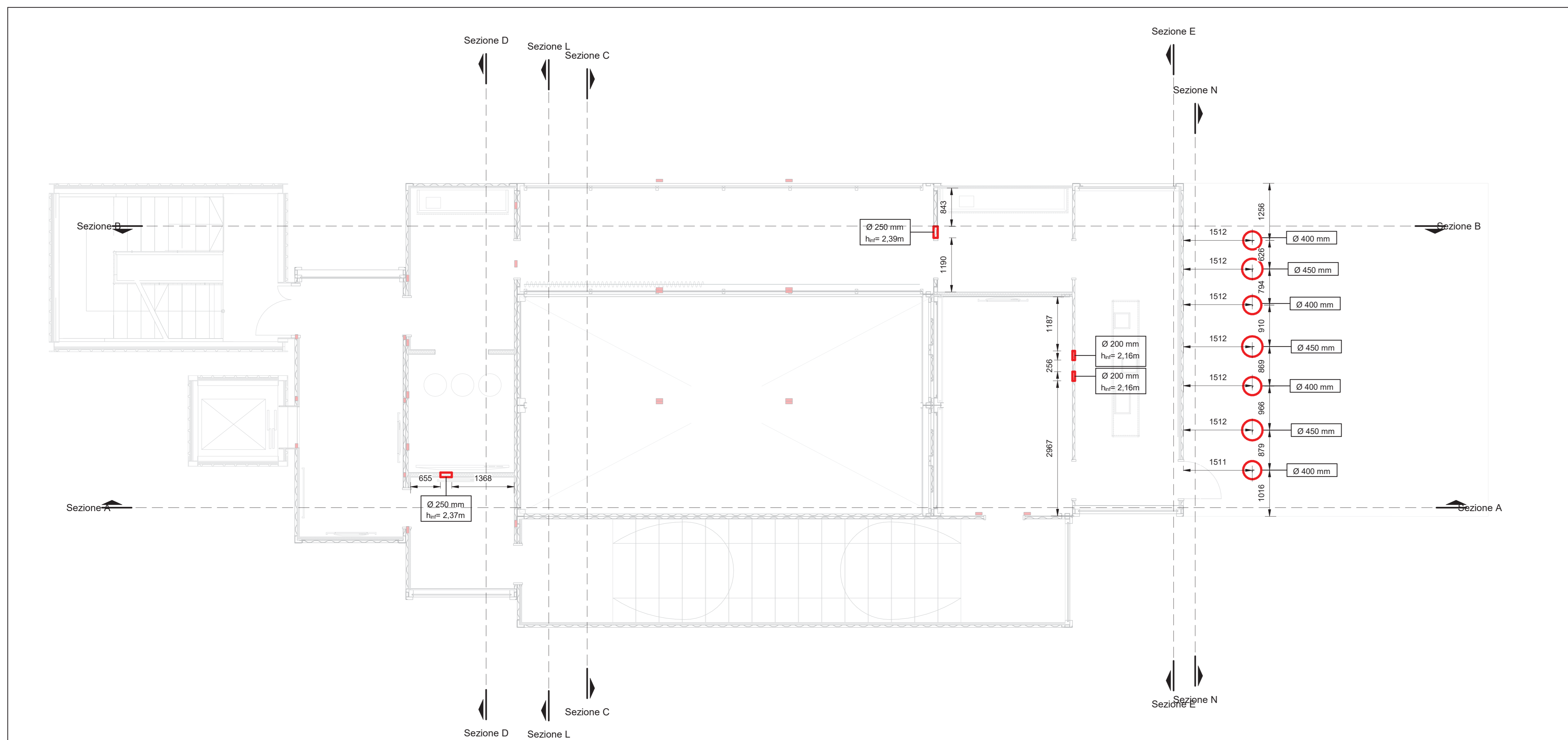

HVAC - Secondo Piano - Forometria

NOTE:  
Il Pianta di dettaglio costituisce "in bulk" delle forometrie, le prefissioni di passaggio di tubi e cavi, gli ancoraggi dei macchinari impiantistici, l'adeguata normale e quant'altro necessario al corretto funzionamento degli stessi sarà prodotto dalla fornitrice degli impianti e sottoposto ad approvazione del progettista esecutore e della direzione lavori.

**Nouvelle ligne LYON TURIN - Nuova Linea Torino Lione**  
 PARTIE COMMUNE FRANCO-ITALIENNE - PARTE COMUNE ITALO-FRANCOISE  
 CUP C11I0500030001  
**Chantier Opérationnel 040 / Cantiere Operativo 040**  
 CIG ZC32971235  
**NOM DE L'ETUDE/OUVRAGE - NOME STUDIO/OPERA**  
**GENIE CIVIL - OPERE CIVILI**  
**CONSTRUCTION - COSTRUZIONE**  
**CHANTIERS MADDALENA - CANTIERE MADDALENA**  
**ESPACE VISITEURS PROVISOIRE - SPAZIO VISITATORI TEMPORANEO**  
**FOROMETRIA CANALI HVAC - PRIMO PIANO, PIANO SECONDO**

Index	Date / Date	Modification / Modifica	Elaboré par / Elaborato da	Verifié par / Verificato da	Approuvé par / Approvato da
0	28/10/20	Primo émission / Prima emissione	AT&T	AT&T	A. POLI
A	02/11/2020	Seconde émission / Seconda emissione	AT&T	AT&T	A. POLI
B	13/11/2020	Tertia émission / Terza emissione	AT&T	AT&T	A. POLI

**0 4 0 1 9 2 1 8 8 F A 1 5 0 Z**

**E PLIM 1 2 2 1 B**

L'INGEGNERIA SI RIFERISCE

L'ARCHITETTURA SI RIFERISCE

**1 : 50**  
 SCALA / SCALE  
 Bordo / Bordi

L'INGEGNERIA SI RIFERISCE ALLO SCHEMATICO TECNICO  
 L'ARCHITETTURA SI RIFERISCE ALLO SCHEMATICO ARCHITETTURALE  
 L'OPERATORE SI RIFERISCE ALLO SCHEMATICO STRUTTURALE

TEL: 041 4911111 - SEGRETERIA: 041 4911112 - 13 allée du Lac de Constance - 73100 LE BOURGET DU LAC (France)  
 TEL: +33 (0)4 78 68 55 52 - FAX: +33 (0)4 78 68 55 75  
 RCS Chambery 439 556 952 - TVA: FR 03439556952  
 Propriété: TELT Tous droits réservés  
 Propriété: TELT Tutti i diritti riservati