

Pianta piano terra - Scala 1:50

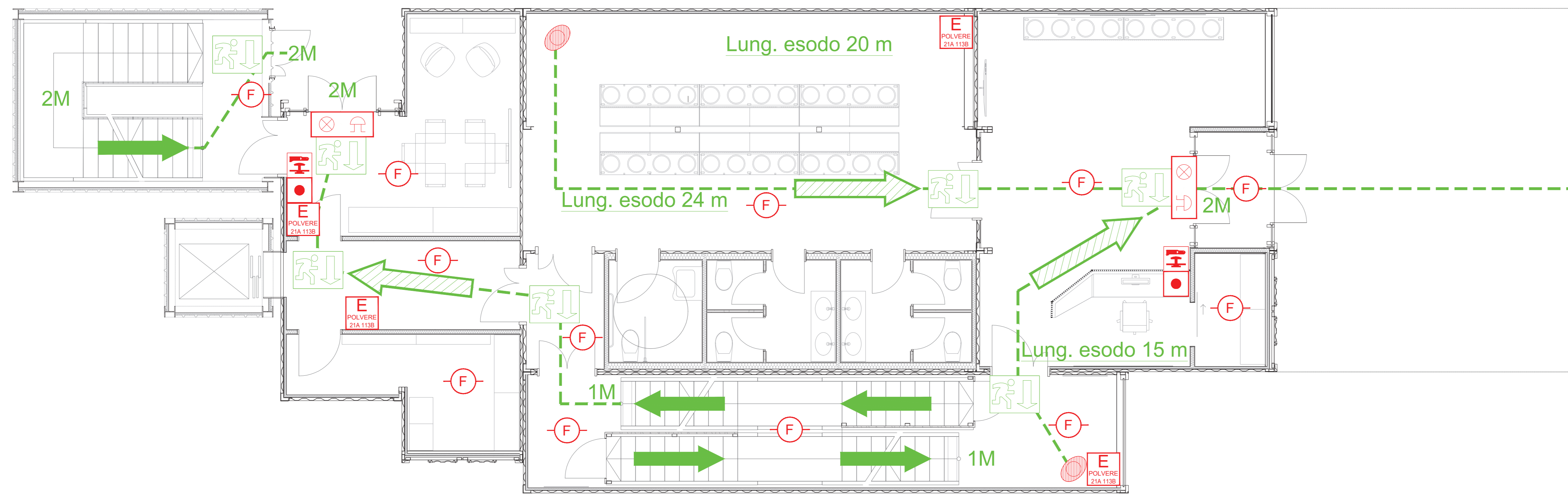

Pianta piano primo - Scala 1:50

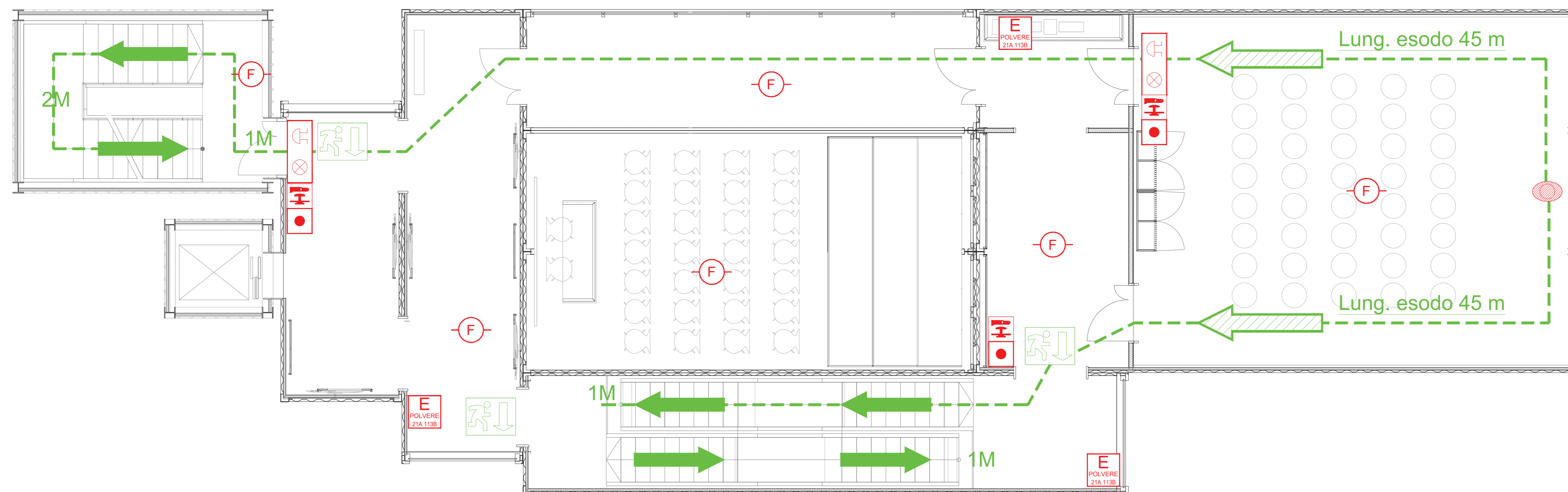

Pianta piano secondo - Scala 1:50

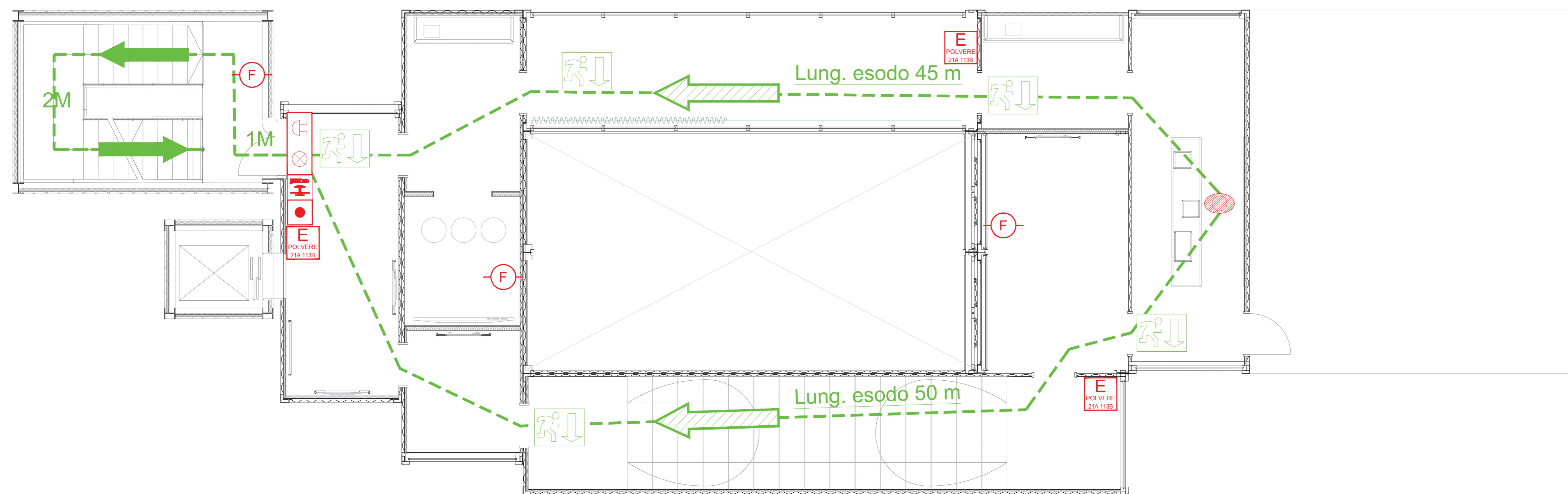

NOTA: "Il piano di dettaglio costruttivo "AS BUILT" delle forometrie, le predisposizioni di passaggi tuberie e cavi, gli ancoraggi dei macchinari impiantistici, l'adeguatezza normativa e quant'altro necessario al corretto funzionamento degli stessi sarà prodotto dai/dai fornitore/i degli impianti e sottoposto ad approvazione del progettista esecutivo e della direzione lavori".

**LEGENDA PREVENZIONE INCENDI**

ESODO		RIVELAZIONE ED ALLARME	
	Indicazione lunghezza della via di esodo		Segnalazione odore-acustica incendio con pannello
	Indicazione numero moduli		Pulsante di allarme incendio
	Indicazione della via di fuga		Impianto di rivelazione fumi
	Porzione della via di esodo verso fatto	ESTINTORI D'INCENDIO	
	Porzione della via di esodo orizzontale		Estintore a polvere e relativa capacità estinguente
	Porzione della via di esodo verso il basso		

**NOUVELLE LIGNE LYON TURIN - NUOVA LINEA TORINO LIONE**  
**PARTIE COMMUNE FRANCO-ITALIENNE - PARTE COMUNE ITALO-FRANCOISE**  
 CUP C1105000030001  
**Chantier Opérationnel 040 / Cantiere Operativo 040**  
 CIG Z332971235  
**NOM DE L'ETUDE/OUVRAGE - NOME STUDIO/OPERA**  
**GENIE CIVIL - OPERE CIVILI**  
**CONSTRUCTION - COSTRUZIONE**  
**CHANTIERS MADDALENA - CANTIERE MADDALENA**  
**ESPACE VISITEURS PROVISOIRE - SPAZIO VISITATORI TEMPORANEO**  
**LAYOUT ANTINCENDIO - PLANIMETRIE DI PIANO**

Index	Date / Date	Modifications / Modifiche	Établi par / Composti da	Validé par / Convalidato da	Approuvé par / Approvato da
0	16/11/2020	Prima emissione Primo iter di studio	ATSI	ATSI	A.POLLI
A	09/11/2020	Seconda emissione Secondo iter di studio	ATSI	ATSI	A.POLLI

0
4
0
1
9
2
1
8
F
A
1
5
0
Z
E
P
L
I
M
1
2
2
6
A

**PINI**  
 ITALIA

**plac ACC**  
 naturale architettura

SCALA / Scale  
 Stato / Status

PRODOTTORE EDIZIONE:   
 LABORATORIO TECNICO:   
 LABORATORIO DI CALCOLO STRUTTURALE:   
 DIRETTORE DEI LAVORI:

"TELT SA" - Savoie TechnoLab - Alpes Savoie "Tourbillon"  
 13 allée du Lac de Cendrier - 73100 - LE BOURGET DU LAC (France)  
 Tel: +33 (0)4 79 85 56 50 - Fax: +33 (0)4 79 85 56 51  
 RCS Chambéry 439 556 952 - TVA: FR 05439550912  
 Propriété TELT. Tous droits réservés.  
 Propriété TELT. Tutti i diritti riservati.