

Piano Territoriale di Coordinamento - Progetto - Sistemi territoriali e ambiti territoriali di paesaggio
Tav 1a

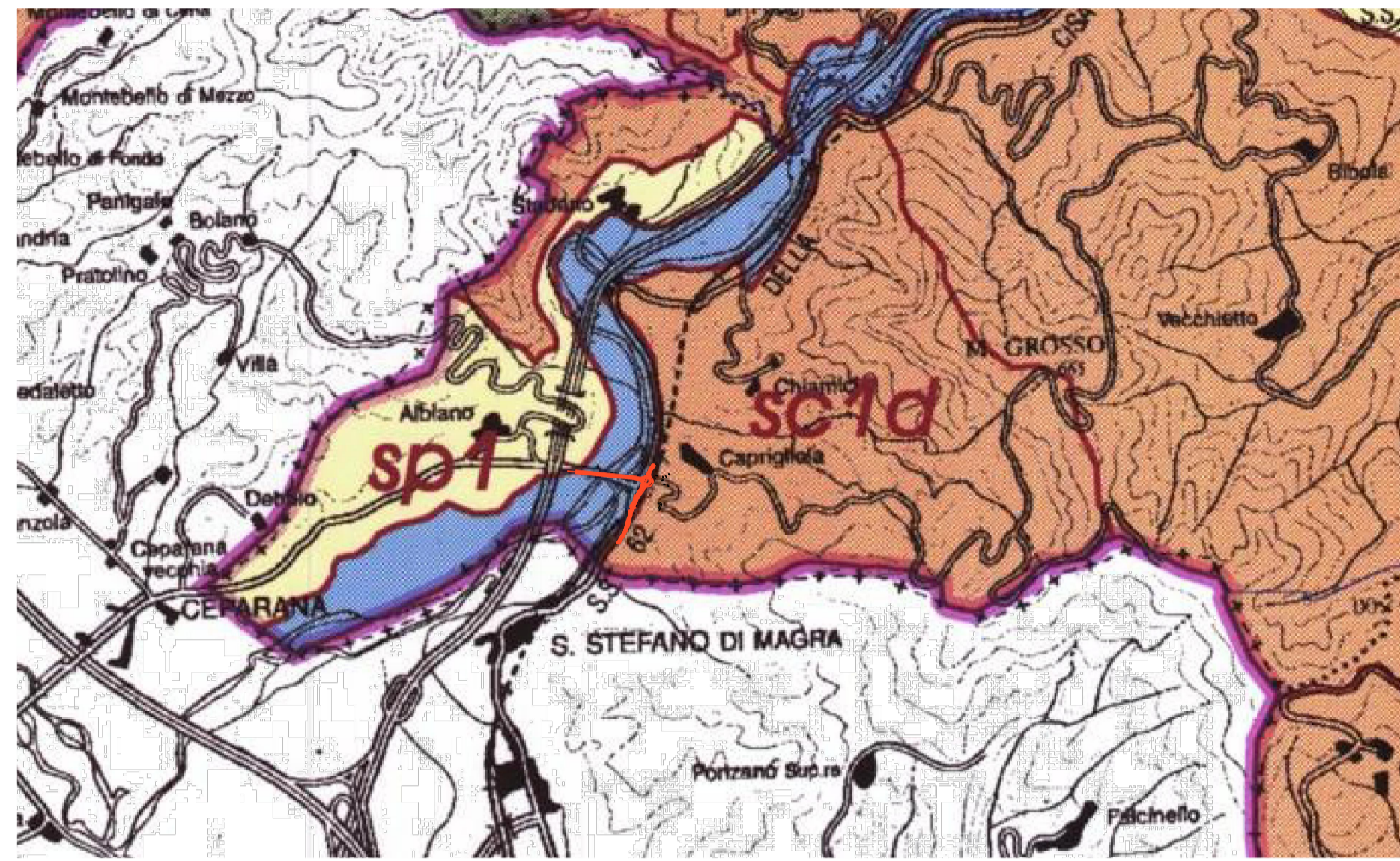

Scala 1:20.000

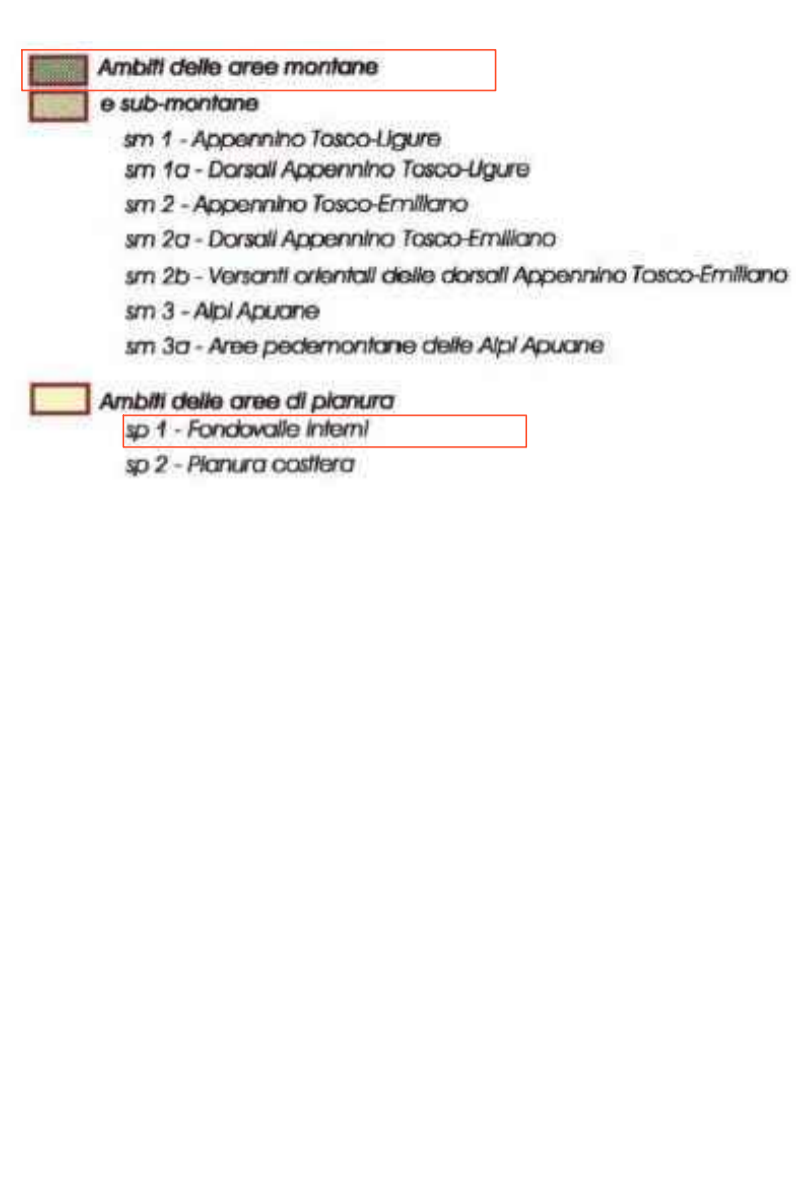
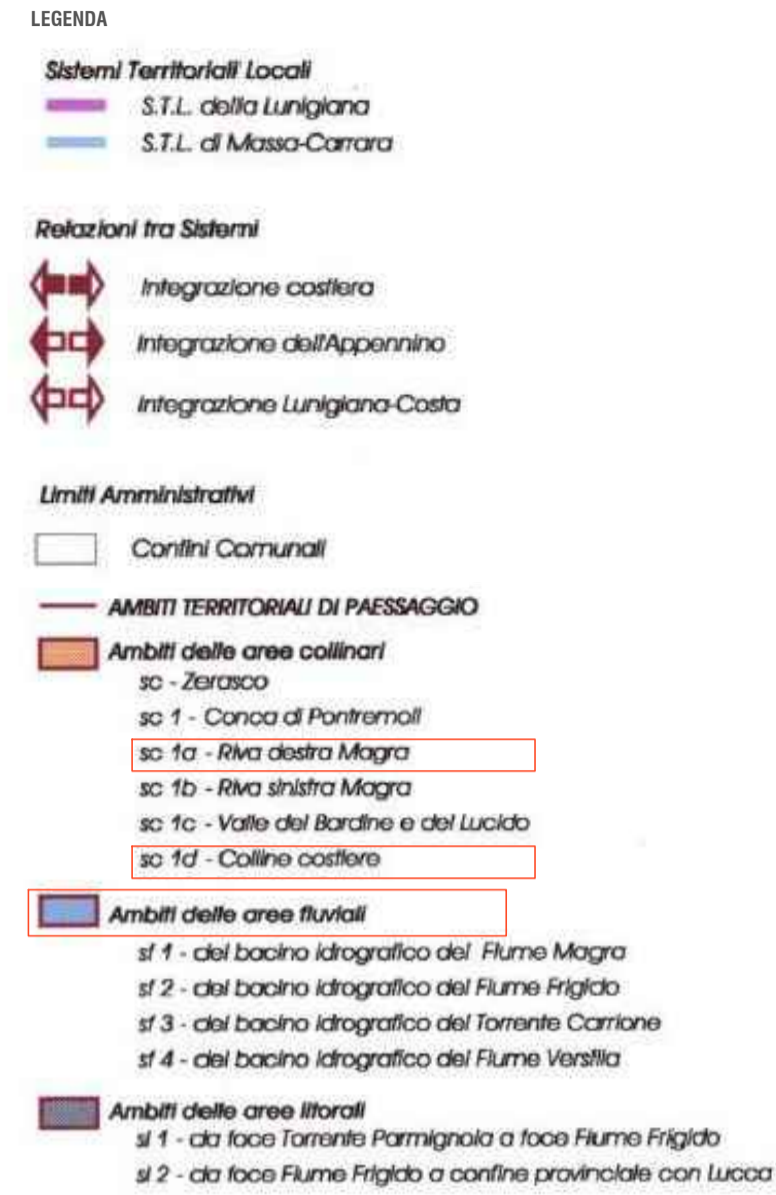

Piano Territoriale di Coordinamento - Quadro conoscitivo - Sistema insediativo e infrastrutturale
Tav 8

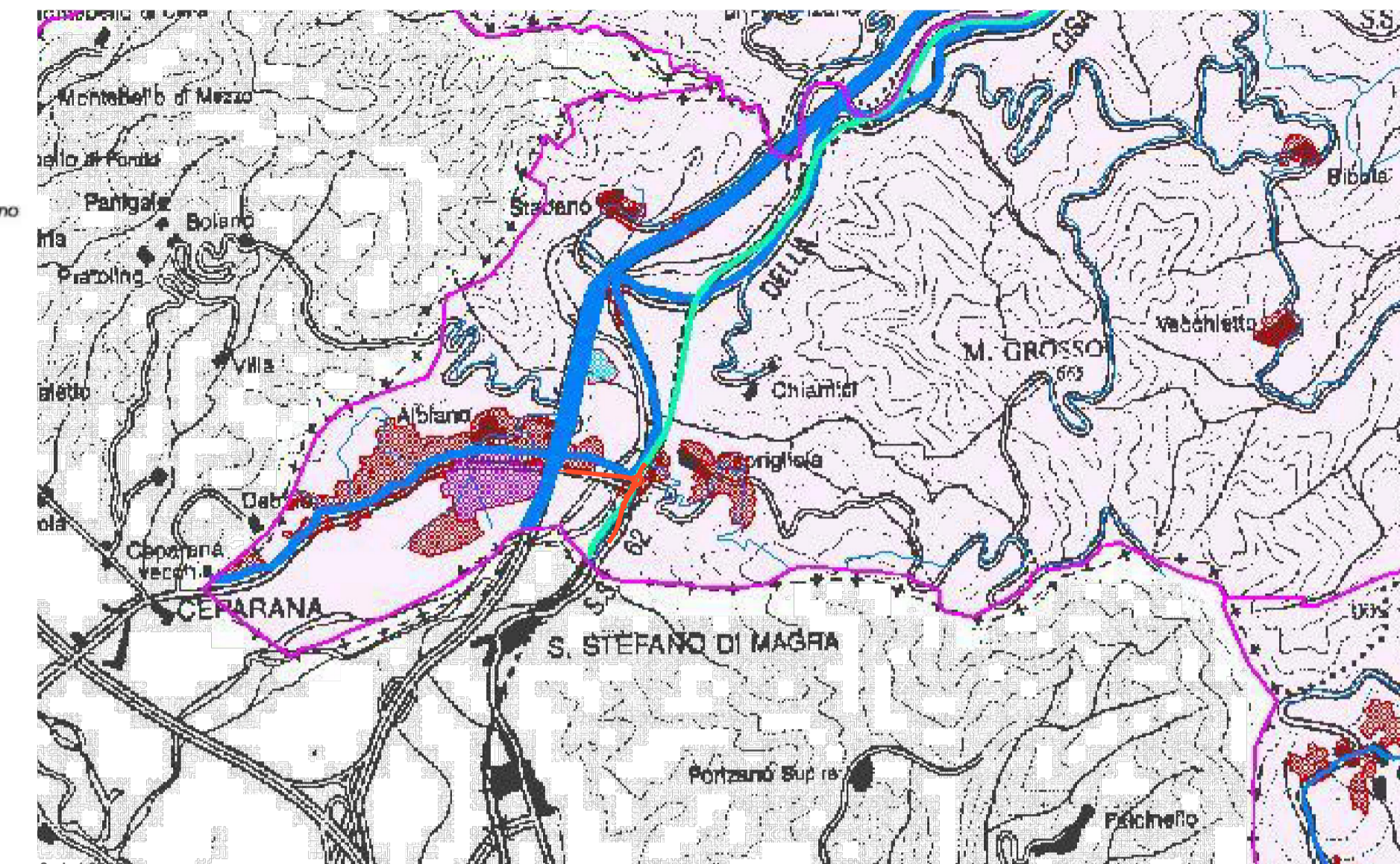

Scala 1:20.000

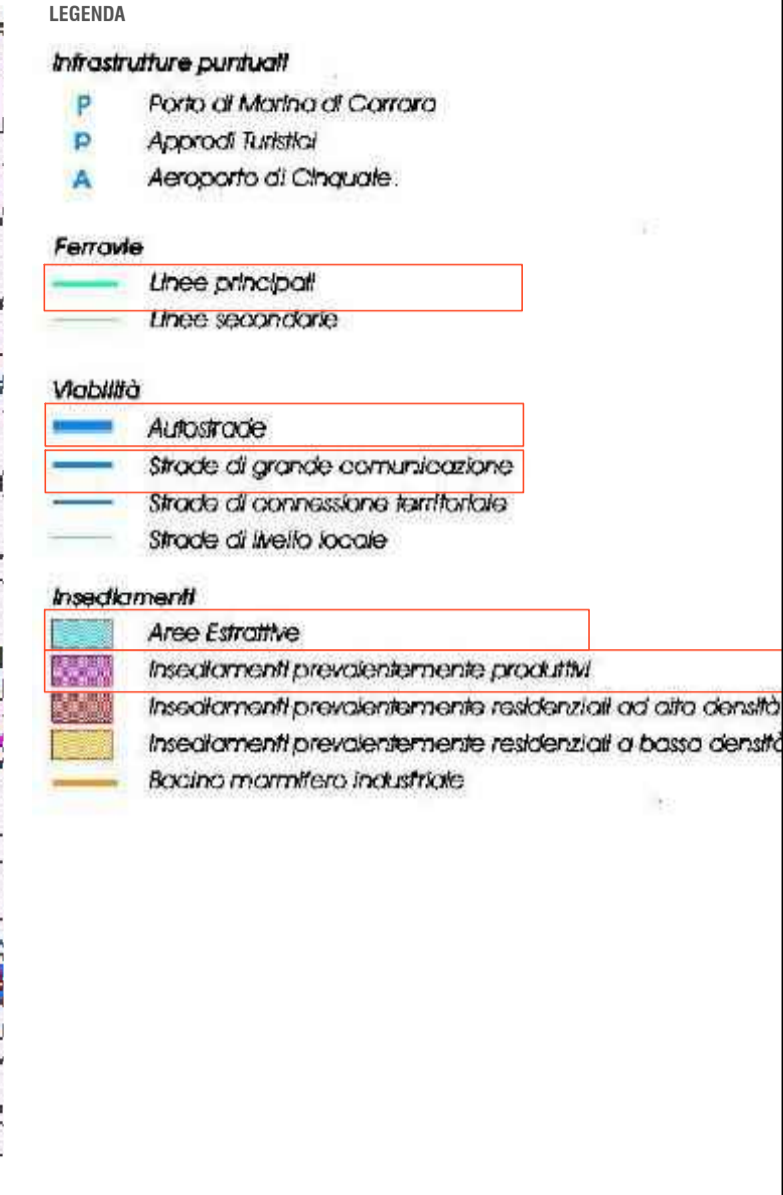

Piano Territoriale di Coordinamento - Progetto - Risorse essenziali e sistema funzionale del patrimonio ad elevato valore economico-sociale:
Il territorio rurale
Tav 4a

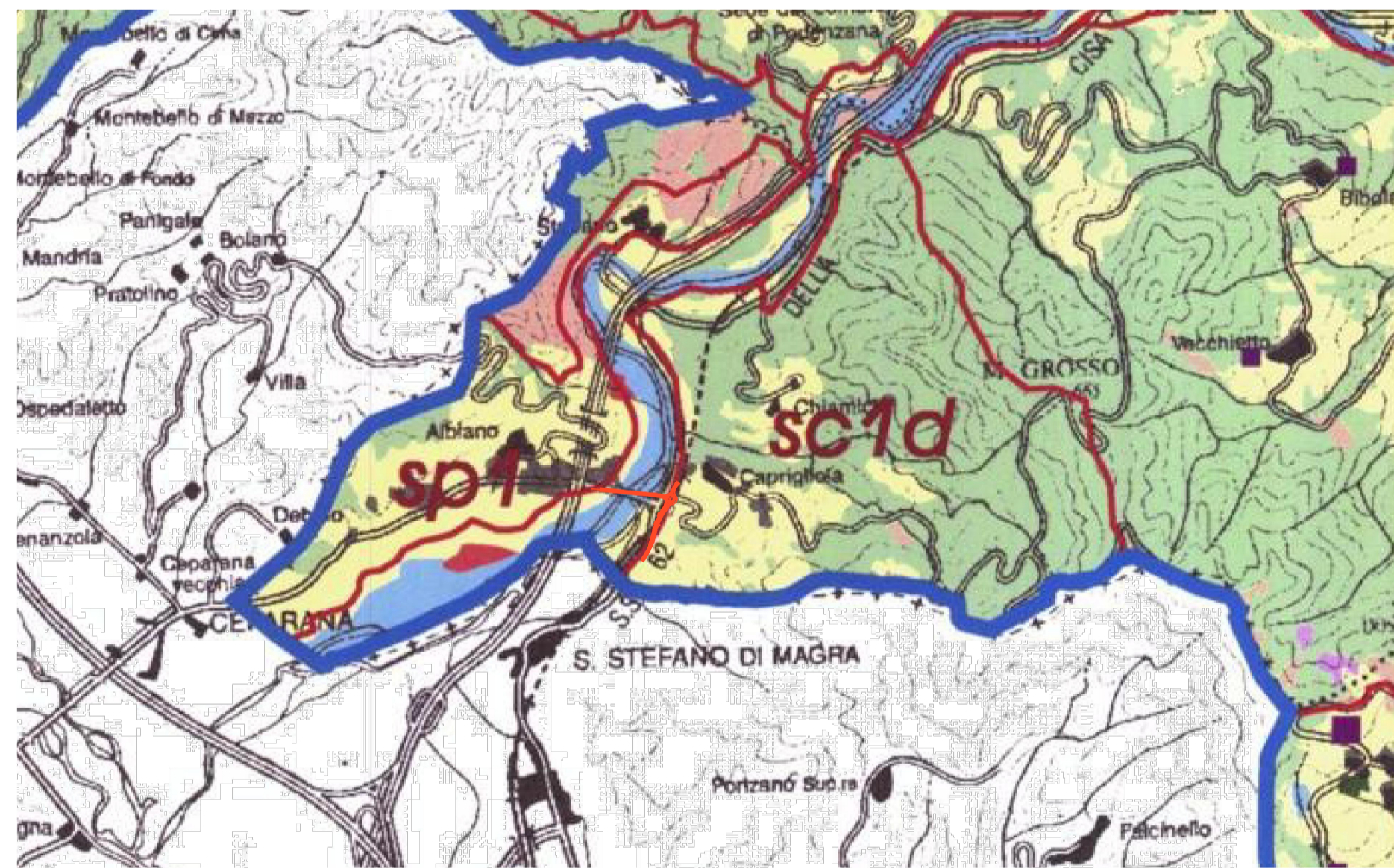

Scala 1:20.000



Piano Territoriale di Coordinamento - Progetto - Risorse essenziali e sistema funzionale del patrimonio ad elevato valore economico-sociale: Rete
infrastrutturale ed insediamenti
Tav 4b

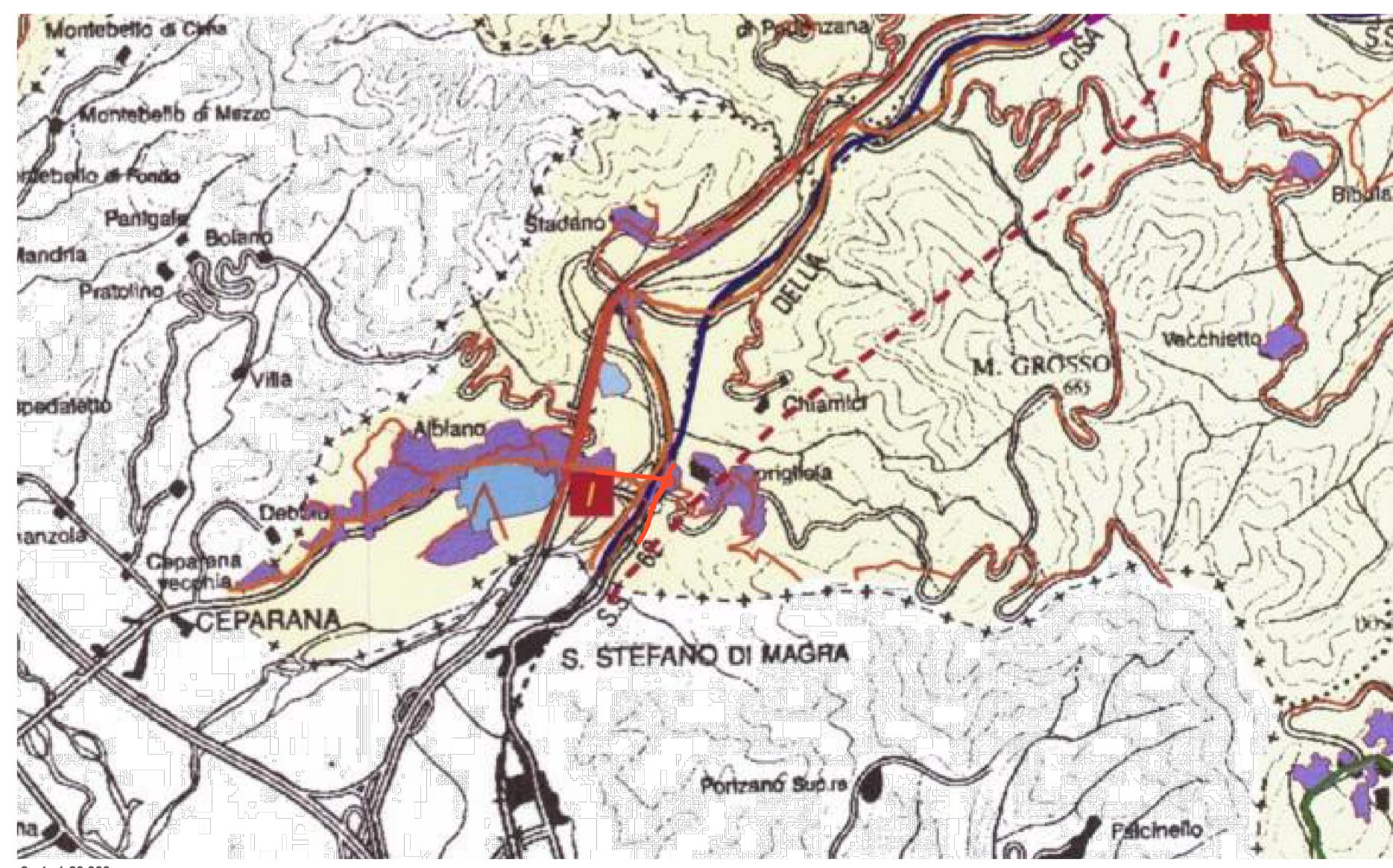

Scala 1:20.000

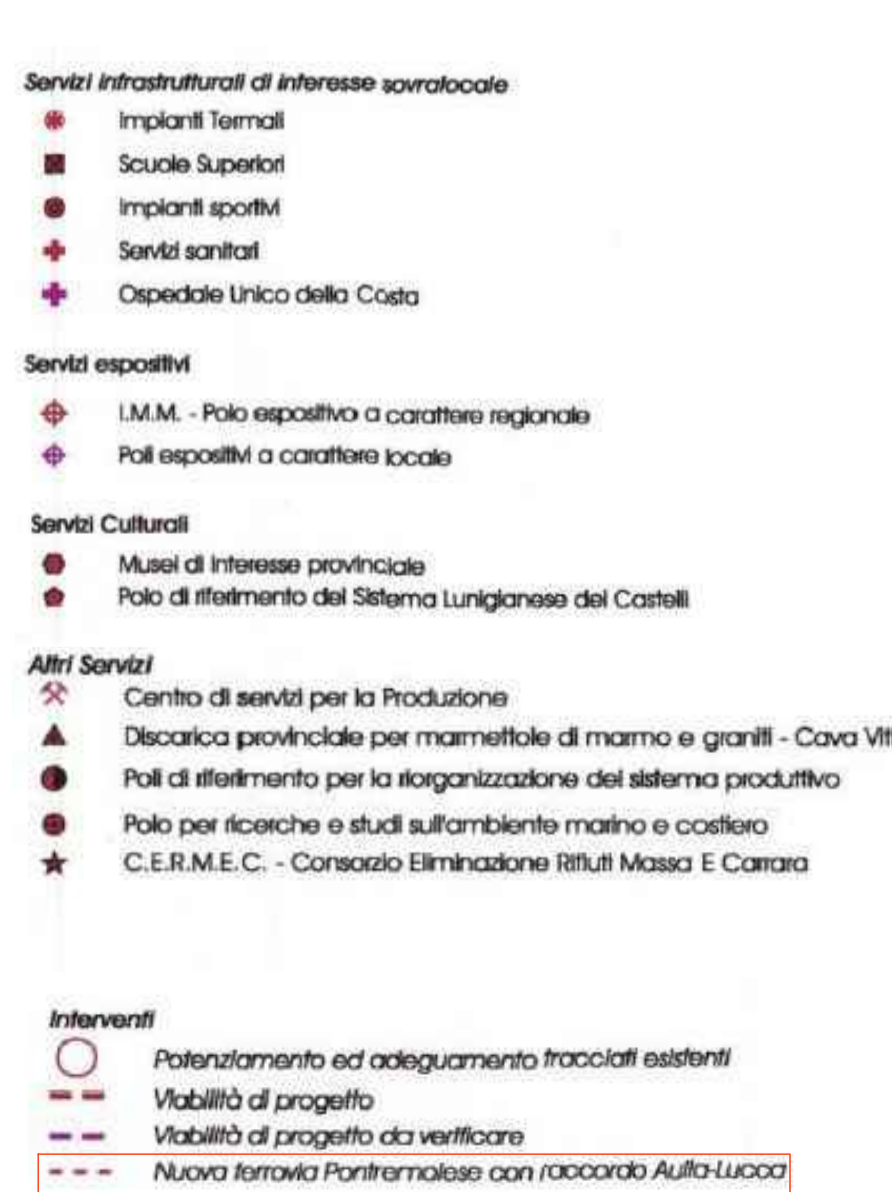

ANAS S.p.A. - Gruppo Ferrovie dello Stato Italiane
 Cap. Soc. € 2.269.892.000,00 - Iscr. R.E.A. 1024951 - P.IVA 02133681003 - C.F. 80208450587
 Sede legale: Via Monzambano, 10 - 00185 Roma - Tel. 06 44461 - Fax 06 4456224
 Sede Compartimentale: Viale dei Mille, 36 - 50131 Firenze - Tel. 055 56401 - Fax. 075 573497
 Pec: anas.toscana@postacert.stradeanas.it

GRUPPO FS ITALIANE **STRUTTURA TERRITORIALE TOSCANA - AREA GESTIONE RETE**

S.S.330 - Lavori di ricostruzione del ponte sul fiume Magra al km 10+422
STRALCIO 2 - PROGETTO DEL NUOVO PONTE E DELLE OPERE COMPLEMENTARI

PROGETTO DEFINITIVO COD. ACMSF00586

MANDATARIA: **PROGETTAZIONE:** **MANDANTE:**
INFRASTRUTTURE **POLITECNICA** **MATILDI+PARTNERS**

IL RESPONSABILE DELL'INTEGRAZIONE DELLE PRESTAZIONI SPECIALISTICHE:
 Ing. Filippo Busato - TECHNITAL
 Ordine Ingegneri Provincia di Verona al n. A2165

IL PROGETTISTA:
GRUPPO DI PROGETTAZIONE:
 COORDINAMENTO PROGETTAZIONE, PROGETTAZIONE STRADALE, GEOTECNICA E RAPPORTI CON ENTI:
 Ing. Luciano Vaccanti (Politecnica)-Ordine Ingegneri Prov. Firenze n.5709

IL COORDINATORE PER LA SICUREZZA IN FASE DI PROGETTAZIONE:
 Dott. Geol. Emanuele Fresia - TECHNITAL
 Ordine dei Geologi Regione Veneto - n. 501/A

STRUTTURE:
 Ing. Carlo Vittorio Melilli (Matildi+P)-Ord. ingegneri Prov. Bologna n.6457/A

IDROLOGIA ED IDRAULICA:
 Ing. Alessandro Cecchelli (Politecnica)-Ord. ingegneri Prov. Grosseto n.760

AMBIENTE E PAESAGGIO:
 Arch. Maria Cristina Fregni (Politecnica)-Ord. Architetti Prov.Modena n. 611

CANTIERIZZAZIONE E FASI ESECUTIVE:
 Geom. Stefano Caccianiga-(Politecnica)-Collegio geometri Firenze n.3403/12

VISTO: IL RESP. DEL PROCEDIMENTO:
 Ing. Giocchino Del Monaco

VISTO: IL DIRETTORE PER L'ESECUZIONE DEL CONTRATTO
 Ing. Mirko Foglioli

PROTOCOLLO: **DATA:**

09 - RELAZIONE PAESAGGISTICA
 Inquadramento rispetto alla pianificazione territoriale provinciale

CODICE PROGETTO	NOME FILE	PROGR. ELAB.	REV.	SCALA:		
MSFI137	0903_T02SG00AMBCT02A	0903	A	1:20.000		
D						
C						
B						
A	EMMISSIONE	10/2020	POLITECNICA	D.Cornini	M.C.Fregni	F.Busato
REV.	DESCRIZIONE	DATA	SOCIETA'	REDATTO	VERIFICATO	APPROVATO