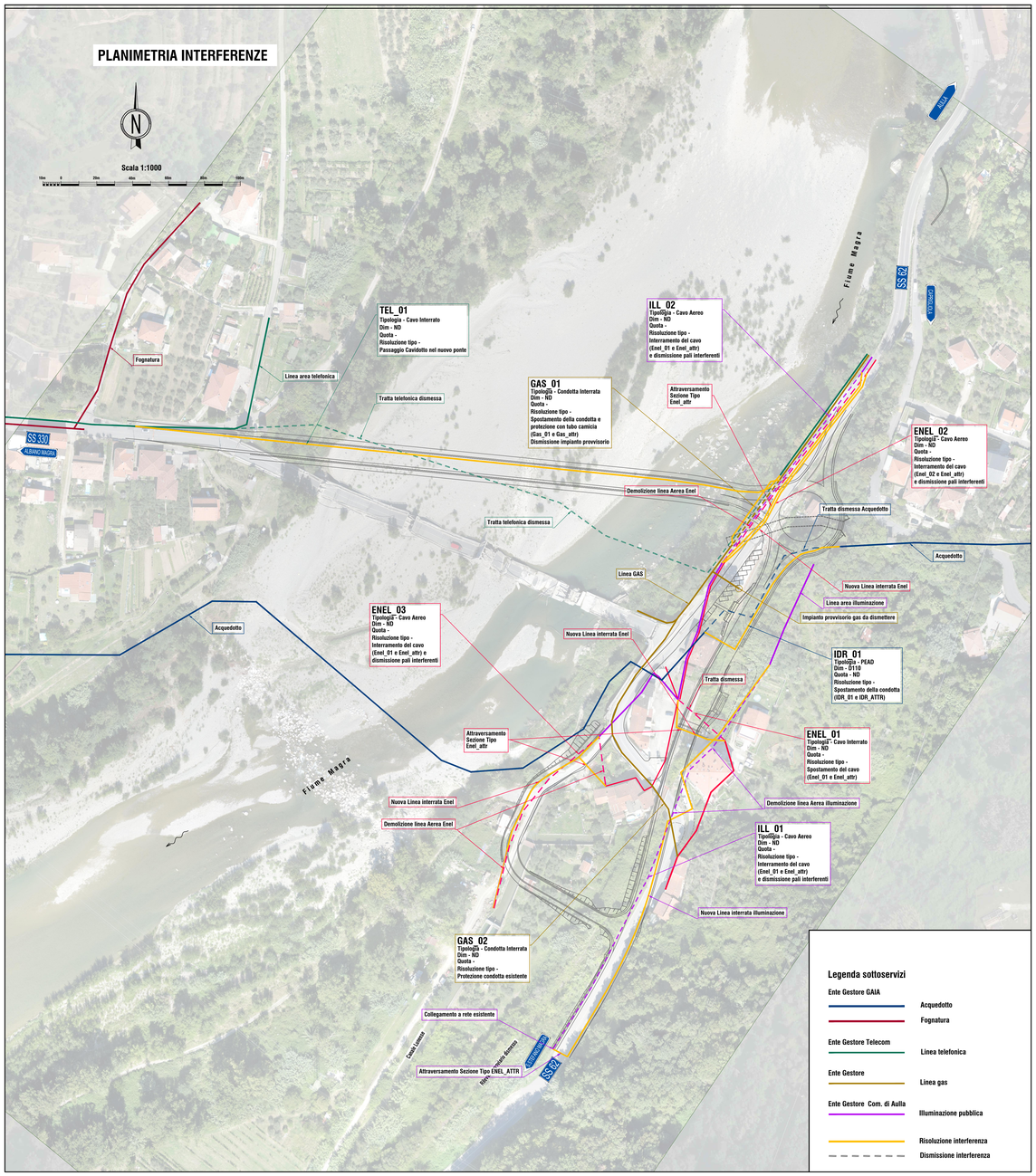

SEZIONE TIPO RISOLUZIONE INTERFERENZE

SCALA 1:20

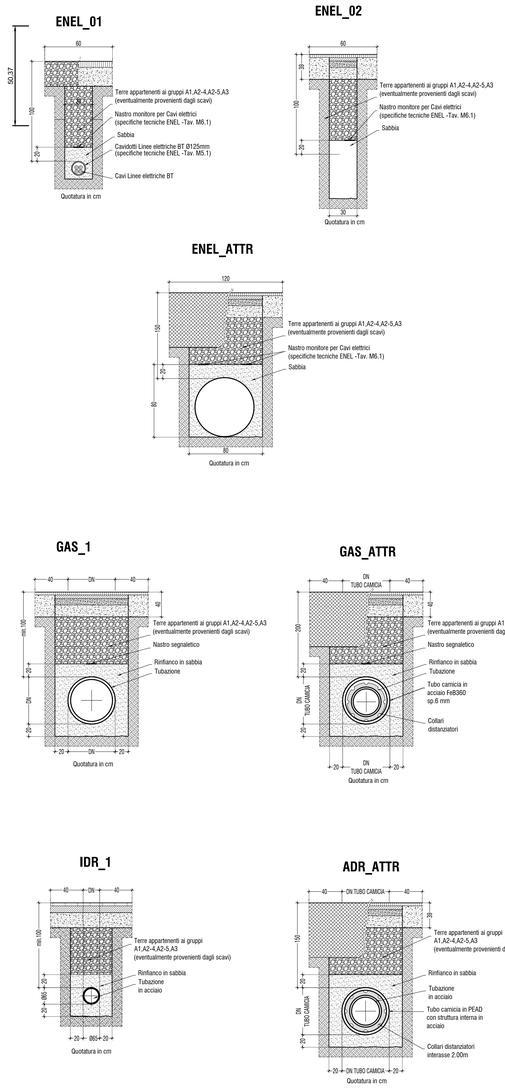

ANAS S.p.A. - Gruppo Ferrovie dello Stato Italiane

Cap. Soc. € 2.269.892.000,00 - Iscr. R.E.A. 1024951 - P.IVA 02133681003 - C.F. 80208450587
Sede legale: Via Monzambano, 10 - 00185 Roma - Tel. 06 44461 - Fax 06 4456224
Sede Compartimentale: Viale dei Mille, 36 - 50131 Firenze - Tel. 055.56401 - Fax. 075.573497
Pec: anas.toscana@postacert.stradeanas.it

GRUPPO FS ITALIANE

STRUTTURA TERRITORIALE TOSCANA - AREA GESTIONE RETE

S.S.330 – Lavori di ricostruzione del ponte sul fiume Magra al km 10+422
STRALCIO 2 – PROGETTO DEL NUOVO PONTE E DELLE OPERE COMPLEMENTARI

PROGETTO DEFINITIVO

COD. ACMSF100586

PROGETTAZIONE:

MANDATARIA: TECHNITAL

MANDANTE: POLITECNICA SOCIETÀ DI INGEGNERIA

MANDANTE: MATILDI-PARTNERS

IL RESPONSABILE DELL'INTEGRAZIONE DELLE PRESTAZIONI SPECIALISTICHE:
Ing. Filippo Bussola – TECHNITAL
Ordine ingegneri Provincia di Verona al n. A2165

IL GEOLOGO:
Dott. Geol. Emanuele Fresia – TECHNITAL
Ordine dei Geologi Regione Veneto – n. 501/A

IL COORDINATORE PER LA SICUREZZA IN FASE DI PROGETTAZIONE:
Geom. Stefano Caccianiga – POLITECNICA
Collegio Geometri Provincia di Firenze n.3453/12

VISTO: IL RESP. DEL PROCEDIMENTO:
Ing. Giacomo Del Monaco

VISTO: IL DIRETTORE PER L'ESECUZIONE DEL CONTRATTO
Ing. Mirko Fagioli

PROTOCOLLO: DATA:

IL PROGETTISTA:
GRUPPO DI PROGETTAZIONE:
COORDINAMENTO PROGETTAZIONE, PROGETTAZIONE STRADALE, GEOTECNICA E RAPPORTI CON ENTI:
Ing. Luciano Viacami (Politecnica)–Ordine ingegneri Prov. Firenze n.5709

STRUTTURE:
Ing. Carlo Vittorio Matildi (Matildi+F)–Ord. ingegneri Prov. Bologna n.6457/A

IDROLOGIA ED IDRAULICA:
Ing. Alessandro Cecchelli (Politecnica)–Ord. ingegneri Prov. Grosseto n.760

AMBIENTE E PAESAGGIO:
Arch. Maria Cristina Frega(Politecnica)–Ord. Architetti Prov.Modena n. 611

CANTIERIZZAZIONE E FASI ESECUTIVE:
Geom. Stefano Caccianiga–(Politecnica)–Collegio geometri Firenze n.3453/12

10 – INTERFERENZE
Planimetria censimento e risoluzione interferenze

CODICE PROGETTO			NOME FILE	PROGR. ELAB.	REV.	SCALA:
PROGETTO	LIV. PROG.	N. PROG.	1002_T02IN00INTPL01A	1002		
MSFI37	P	2001	CODICE ELAB. T02IN00INTPL01		A	1:1000

REV.	DESCRIZIONE	DATA	SOCIETA'	REDATTO	VERIFICATO	APPROVATO
D						
C						
B						
A	EMISSIONE	10/2020	POLITECNICA	F.Fresia	L.Viacami	F.Bussola