PLANIMETRIA CON INDIVIDUAZIONE DEI CANTIERI

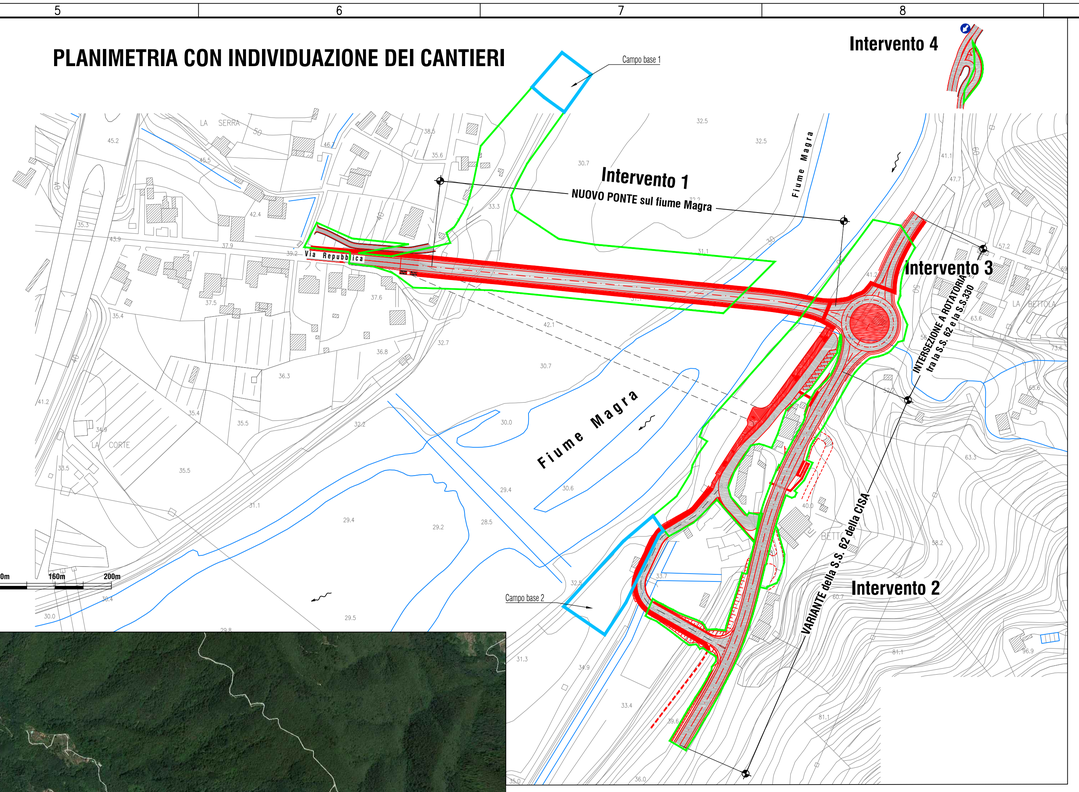

LEGENDA

- PROGETTO
- CAMPO BASE
- CANTIERE OPERATIVO

PLANIMETRIA CON INDIVIDUAZIONE DEL PERCORSO STRADALE DI COLLEGAMENTO DEI CANTIERI IN DESTRA (ALBIANO) E SINISTRA (CAPRIGLIOLA) IDRAULICA

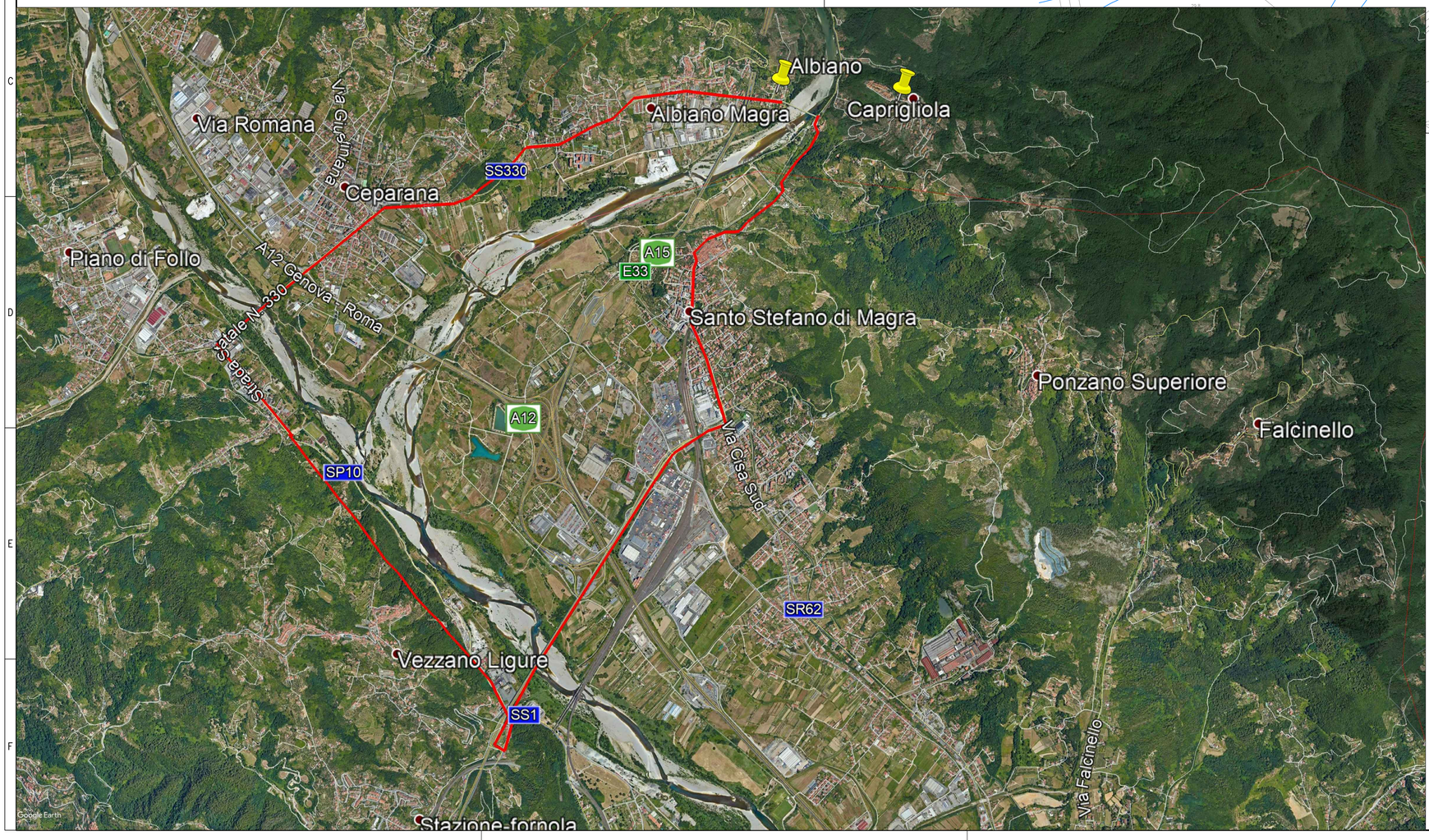

ANAS S.p.A. - Gruppo Ferrovie dello Stato Italiane

Cap. Soc. € 2.269.892.000,00 - Iscr. R.E.A. 1024951 - P.IVA 02133681003 - C.F. 80208450587
Sede legale: Via Monzambano, 10 - 00185 Roma - Tel. 06 44461 - Fax 06 4456224
Sede Compartimentale: Viale dei Mille, 36 - 50131 Firenze - Tel. 055.56401 - Fax. 075.573497
Pec: anas.toscana@postacert.stradeanas.it

GRUPPO FS ITALIANE

STRUTTURA TERRITORIALE TOSCANA - AREA GESTIONE RETE

S.S.330 – Lavori di ricostruzione del ponte sul fiume Magra al km 10+422

STRALCIO 2 – PROGETTO DEL NUOVO PONTE E DELLE OPERE COMPLEMENTARI

PROGETTO DEFINITIVO

COD. ACMSFI00586

PROGETTAZIONE:

MANDATARIA: TECHNITAL

MANDANTE: POLITECNICA BUILDING FOR HUMANS

MANDANTE: MATILDI-PARTNERS

IL RESPONSABILE DELL'INTEGRAZIONE DELLE PRESTAZIONI SPECIALISTICHE:
Ing. Filippo Busolo – TECHNITAL
Ordine Ingegneri Provincia di Verona al n. A2165

IL GEOLOGO:
Dott. Geol. Emanuele Fresia – TECHNITAL
Ordine dei Geologi Regione Veneto – n. 501/A

IL COORDINATORE PER LA SICUREZZA IN FASE DI PROGETTAZIONE:
Geom. Stefano Caccianiga – POLITECNICA
Collegio Geometri Provincia di Firenze n.3403/12

VISTO: IL RESP. DEL PROCEDIMENTO:
Ing. Gioacchino Del Monaco

VISTO: IL DIRETTORE PER L'ESECUZIONE DEL CONTRATTO
Ing. Mirko Fogioli

IL PROGETTISTA:
GRUPPO DI PROGETTAZIONE:
COORDINAMENTO PROGETTAZIONE, PROGETTAZIONE STRADALE, GEOTECNICA E RAPPORTI CON ENTI:
Ing. Luciano Viscanti (Politecnico)–Ordine ingegneri Prov. Firenze n.5709

STRUTTURE:
Ing. Carlo Vittorio Matildi (Matildi+P)–Ord. ingegneri Prov. Bologna n.6457/A

IDROLOGIA ED IDRAULICA:
Ing. Alessandro Cecchelli (Politecnico)–Ord. ingegneri Prov. Grosseto n.760

AMBIENTE E PAESAGGIO:
Arch. Maria Cristina Fregni(Politecnico)–Ord. Architetti Prov.Modena n. 611

CANTIERIZZAZIONE E FASI ESECUTIVE:
Geom. Stefano Caccianiga–(Politecnico)–Collegio geometri Firenze n.3403/12

PROTOCOLLO:

DATA:

12 – CANTIERI E FASI

Planimetria aree di cantiere e viabilità

CODICE PROGETTO				NOME FILE	PROGR. ELAB.	REV.	SCALA:
PROGETTO	LIV. PROG.	N. PROG.		1207_T02CA00CANPE01A	1207		
MSFI37	P	2001	CODICE ELAB.	T02CA00CANPE01		A	var.

REV.	DESCRIZIONE	DATA	SOCIETA'	REDATTO	VERIFICATO	APPROVATO
D						
C						
B						
A	*EMISSIONE*	*10/2020*	*POLITECNICA*	*F.Mariotti*	*S.Caccianiga*	*F.Busolo*