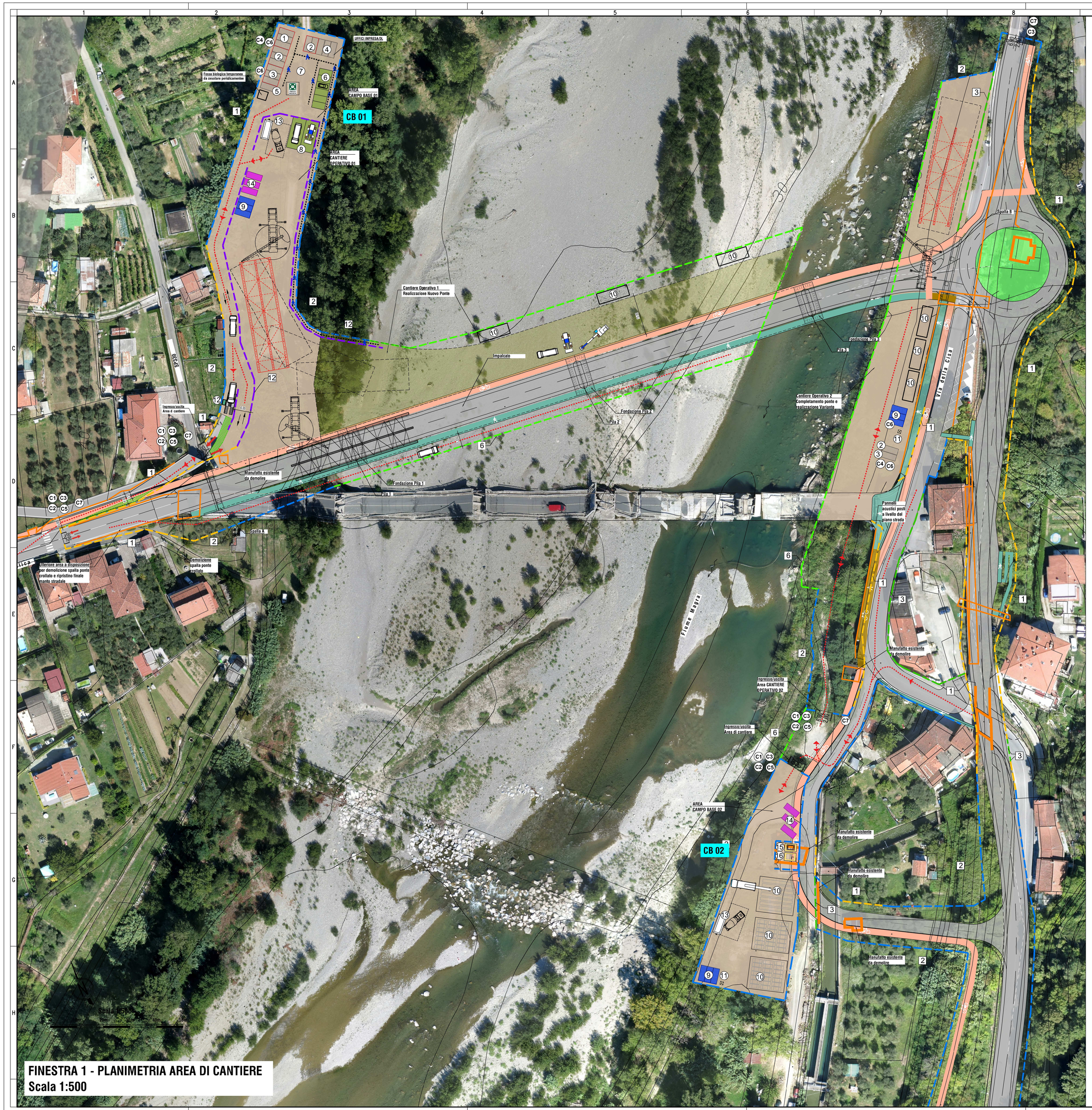

FINESTRA 1 - PLANIMETRIA AREA DI CANTIERE
Scala 1:500

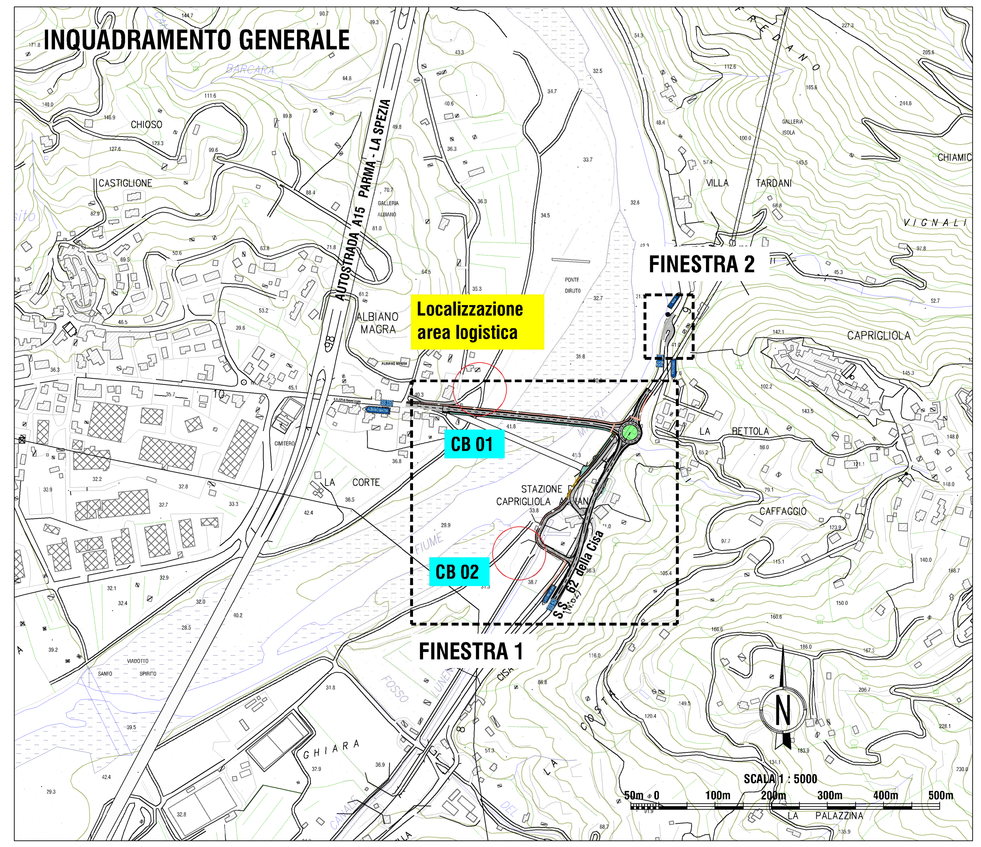

LEGENDA RECINZIONI - DELIMITAZIONI - BARRIERE

1	Recinzione in pannelli acustici su new jersey, h tot 3,00 mt
2	Rete plastificata rossa su picchetti in tondini di acciaio h=2,00mt infissi nel terreno
3	Recinzione in pannelli prefabbricati in rete zincata con bande in cls annoiate h=m. 2,00 e rete plastificata arancione
4	Recinzione in pannelli prefabbricati in rete zincata con bande in cls annoiate h=m. 2,00 + pannelli acustici fonoassorbenti
5	Recinzione con rete antipolvere H minima 2mt
6	Barriera new jersey in cls h= 100 cm con interposta recinzione in plastica arancione h=100cm
7	Rete plastificata rossa su paletti in tondini di acciaio h = 1 mt
8	Parapetto antiscavalco infisso nel terreno
9	Parapetto antiscavalco (UNI EN 13374/2004)
10	Picchetto con nastro di segnalazione posizionato ogni 4,00mt lungo il ciglio di rilevati o scavi
11	Barriera di protezione costituita da transenne modulari in tubolare di ferro zincato con giunti e attacchi per il corrugamento continuo dei gli elementi
12	Percorso pedonale con rete new jersey e corrimano metallico h= 1mt

LEGENDA

APPRESTAMENTI CAMPO BASE E AREE DI CANTIERE

1. BOX SPOGLIATOID + DOCCIA + LAVABO
2. BOX LOCALE SPOGLIATOID + WC + LAVABO
3. BOX LOCALE RICOVERO/CONSUMAZIONE PASTI
4. BOX UFFICIO IMPRESA AFFIDATARIA
5. BOX UFFICI /LOCALE EMERGENZA COVID-19
6. PARCHEGGIO AUTOVETTURE
7. PUNTO INCONTRO EMERGENZA 118
8. SOSTA MEZZI DI CANTIERE
9. OFFICINA/RICOVERO ATTREZZI
10. AREA STOCCAGGIO MATERIALI
11. WC CHIMICO
12. LAVAGGIO RUOTE
13. LAVAGGIO CANA.A AUTOBETONIERA
14. CONTAINER RIFIUTI
15. SERBATOIO CARBURANTI
16. AREA BOMBOLE

PAVIMENTAZIONE IN MISTO STABILIZZATO
PISTE IN TEFRENO COSTIPATO
DELIMITAZICNE AREE DI SOSTA
DEMOLIZIONI
ACCESSO AREE DI CANTIERE
PERCORSI MEZZI DI CANTIERE
PERCORSI ADDETTI

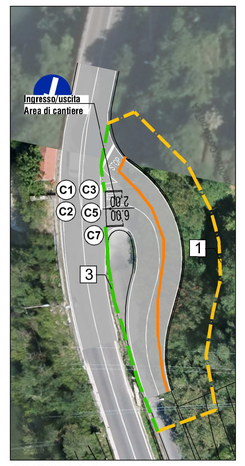

FINESTRA 2
Planimetria scala 1:500

CARTELLONISTICA DI CANTIERE

ANAS S.p.A. - Gruppo Ferrovie dello Stato Italiane

Cap. Soc. € 2.269.892.000,00 - scr. R.E.A. 1024951 - P.IVA 02133681003 - C.F. 80208450587
Sede legale: Via Monzambano, 10 - 00185 Roma - Tel. 06 44461 - Fax 06 4456224
Sede Compartimentale: Viale dis Mille, 36 - 501.1 Firenze - Tel. 055.56401 - Fax. 075.573497
Pec: anas.toscana@postacert.stradeanas.it

GRUPPO FS ITALIANE

STRUTTURA TERRITORIALE TOSCANA - AREA GESTIONE RETE

S.S.330 – Lavori di ricostruzione del ponte sul fiume Magra al km 10+422
STRALCIO 2 – PROGETTO DEL NUOVO PONTE E DELLE OPERE COMPLEMENTARI

PROGETTO DEFINITIVO — COD. ACMSFI0X586

PROGETTAZIONE:
MANDATARIA: STEARNS & WEDLER
MANDANTE: POLITECNICA
MANDANTE: MATILDI & PARTNERS

IL RESPONSABILE DELL'INTEGRAZIONE DELLE PRESTAZIONI SPECIALISTICHE:
Ing. Filippo Bianchi – TECHNITAL
Ordine Ingegneri Provincia di Verona al n. AI165

IL GEOLOGO:
Dott. Geol. Emanuele Freziia – TECHNITAL
Ordine dei Geologi Regione Veneto – n. 501/A

IL COORDINATORE PER LA SICUREZZA IN FASE DI PROGETTAZIONE:
Geom. Stefano Caccianiga – POLITECNICA
Collegio Geometri Provincia di Firenze n.3403/12

VISTO: IL RESP. DEL PROCEDIMENTO:
Ing. Gioacchino Del Monaco

VISTO: IL DIRETTORE PER L'ESECUZIONE DEL CONTRATTO
Ing. Mirko Fagioli

PROTOCOLLO: DATA:

IL PROGETTISTA:
GRUPPO DI PROGETTAZIONE:
COORDINAMENTO PROGETTAZIONE, PROGETTAZIONE STRADALE, GEOTECNICA E RAPPORTI CON ENTI:
Ing. Luciano Viaconi (Politecnica)–Ordine Ingegneri Prov. Firenze n.5709
STRUTTURE:
Ing. Carlo Vittorio Matildi (Matildi+P)–Ord. Ingegneri Prov. Bologna n.6453/B
IDROLOGIA ED IDRAULICA:
Ing. Alessandro Cecchetti (Politecnica)–Ord. Ingegneri Prov. Grosseto n.760
AMBIENTE E PAESAGGIO:
Arch. Maria Cristina Frego(Politecnica)–Ord. Architetti Prov.Modena n. 611
CANTIERIZZAZIONE E FASI ESECUTIVE:
Geom. Stefano Caccianiga–(Politecnica)–Collegio geometri Firenze n.3403/12

14 – SICUREZZA
Layout cantiere base

CODICE PROGETTO (PROGETTO / LIV. PROG. / N. PROG.)	NOME FILE	PROGR. ELAB.	REV.	SCALA:
MSFI37P2001	1402_T02SI00SICLF01A	1402	A	varie
	CODICE ELAB. T02SI00SICLF01			

REV.	DESCRIZIONE	DATA	SOCIETA'	REDATTO	VERIFICATO	APPROVATO
D						
C						
B						
A	EMISSIONE	15/09/20	POLITECNICA	S.Cilue	D.Cacciangia	F.Bianchi