

PROFLO DI PROGETTO  
Scala 1:500

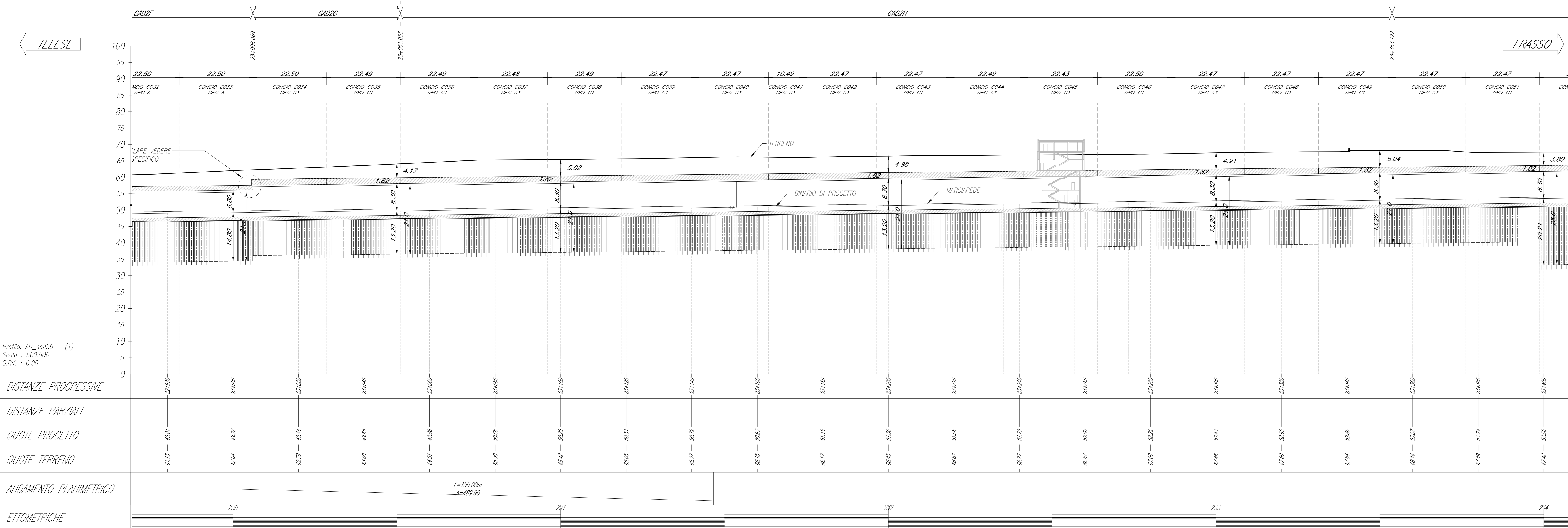

Profilo: AD\_sab6.6 - (1)  
Scala: 500:500  
O.Rit.: 0.00

NOTE GENERALI

Le dimensioni sono in m, se non diversamente indicato.

PLANIMETRIA DI PROGETTO  
Scala 1:500

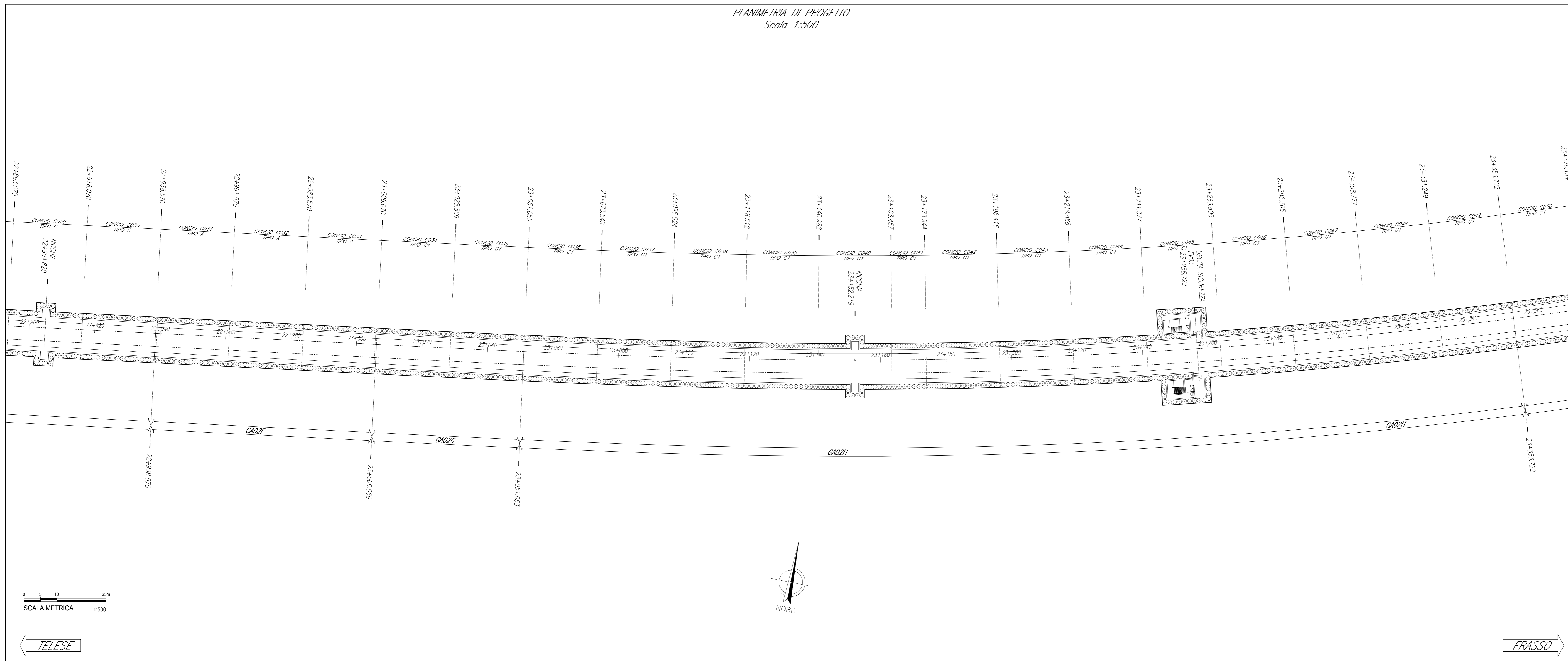

COMMITTENTE: **RFI** RETI FERROVIARIE ITALIANE  
 DIREZIONE LAVORI: **ITALFERR**  
 APPALTATORE: **PIZZAROTTI**, **COLLA**, **ITINERA**, **SALCEF**, **JEDSINFRASSTRUTTURE**  
 PROGETTAZIONE: **GEODATA ENGINEERING**, **INTEGRA RIR**  
 PROGETTISTA: Ing. Fabio RIZZO  
 DIRETTORE DELLA PROGETTAZIONE: Ing. PIETRO TORO GAVISSO

**PROGETTO ESECUTIVO**  
**ITINERARIO NAPOLI-BARI**  
**RADDOPPIO TRATTA CANCELLO - BENEVENTO**  
**II LOTTO FUNZIONALE FRASSO TELESINO - VITLANO**  
**1° LOTTO FUNZIONALE FRASSO TELESINO - TELESE**  
 OPERE IN SOTTERRANEO  
 Galleria Artificiale di Telese dal km 22+263 al km 25+200  
 Pianta e profilo-Tav. 3/8

COMMESSA	LOTTO	FASE	ENTE	TIPO DOC.	OPERA/DISCIPLINA	PROGR.	REV.
IF26	12	E	ZZ	B8	GA0200	003	C

Rev.	Descrizione	Redatto	Data	Verificato	Data	Approvato	Data	Autorizzato Data
A	Emesso	D. Veronesi	04/03/2020	A. Fenucci	04/03/2020	P. Grassi	04/03/2020	Ing. Fabio RIZZO
B	Revisione a seguito istruttoria TI	D. Veronesi	23/09/2020	A. Fenucci	23/09/2020	P. Grassi	23/09/2020	
C	Revisione a seguito istruttoria TI	D. Veronesi	20/07/2020	A. Fenucci	20/07/2020	P. Grassi	20/07/2020	

SCALA: 1:500  
 File: IF26\_12 E ZZ\_B8\_GA0200\_003 C  
 n. Elab.: 2007/2020