

PROFLO DI PROGETTO
Scala 1:500

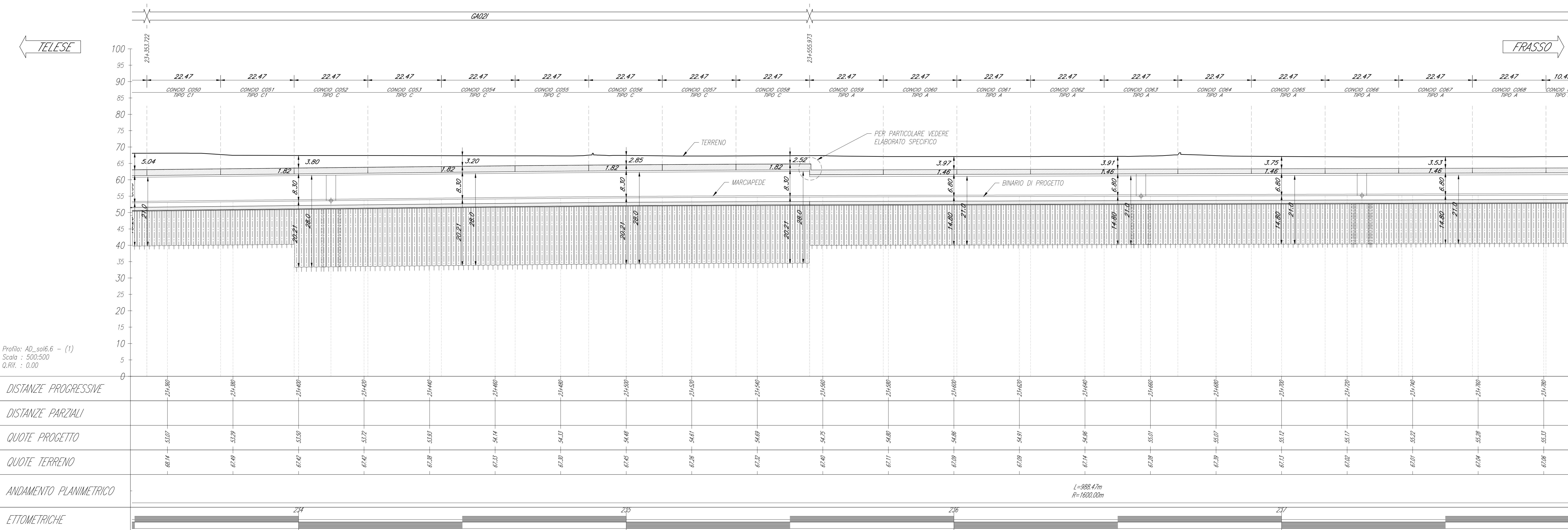

Profilo: AD_sab6.6 - (1)
Scala: 1:500
O.Rit.: 0.00

DISTANZE PROGRESSIVE	21+551.722	21+558.973	21+566.224	21+573.475	21+580.726	21+587.977	21+595.228	21+602.479	21+609.730	21+616.981	21+624.232	21+631.483	21+638.734	21+645.985	21+653.236	21+660.487	21+667.738	21+674.989	21+682.240	21+689.491	21+696.742	21+703.993	21+711.244	21+718.495	21+725.746	21+732.997	21+740.248	21+747.499	21+754.750	21+758.235		
DISTANZE PARZIALI		7.251	7.251	7.251	7.251	7.251	7.251	7.251	7.251	7.251	7.251	7.251	7.251	7.251	7.251	7.251	7.251	7.251	7.251	7.251	7.251	7.251	7.251	7.251	7.251	7.251	7.251	7.251	7.251	7.251	7.251	
QUOTE PROGETTO	0.00	0.00	0.00	0.00	0.00	0.00	0.00	0.00	0.00	0.00	0.00	0.00	0.00	0.00	0.00	0.00	0.00	0.00	0.00	0.00	0.00	0.00	0.00	0.00	0.00	0.00	0.00	0.00	0.00	0.00	0.00	
QUOTE TERRENO	0.00	0.00	0.00	0.00	0.00	0.00	0.00	0.00	0.00	0.00	0.00	0.00	0.00	0.00	0.00	0.00	0.00	0.00	0.00	0.00	0.00	0.00	0.00	0.00	0.00	0.00	0.00	0.00	0.00	0.00	0.00	
ANDAMENTO PLANIMETRICO	L=900.47m R=1000.00m																															
ETOMETRICHE	234, 235, 236, 237																															

PLANIMETRIA DI PROGETTO
Scala 1:500

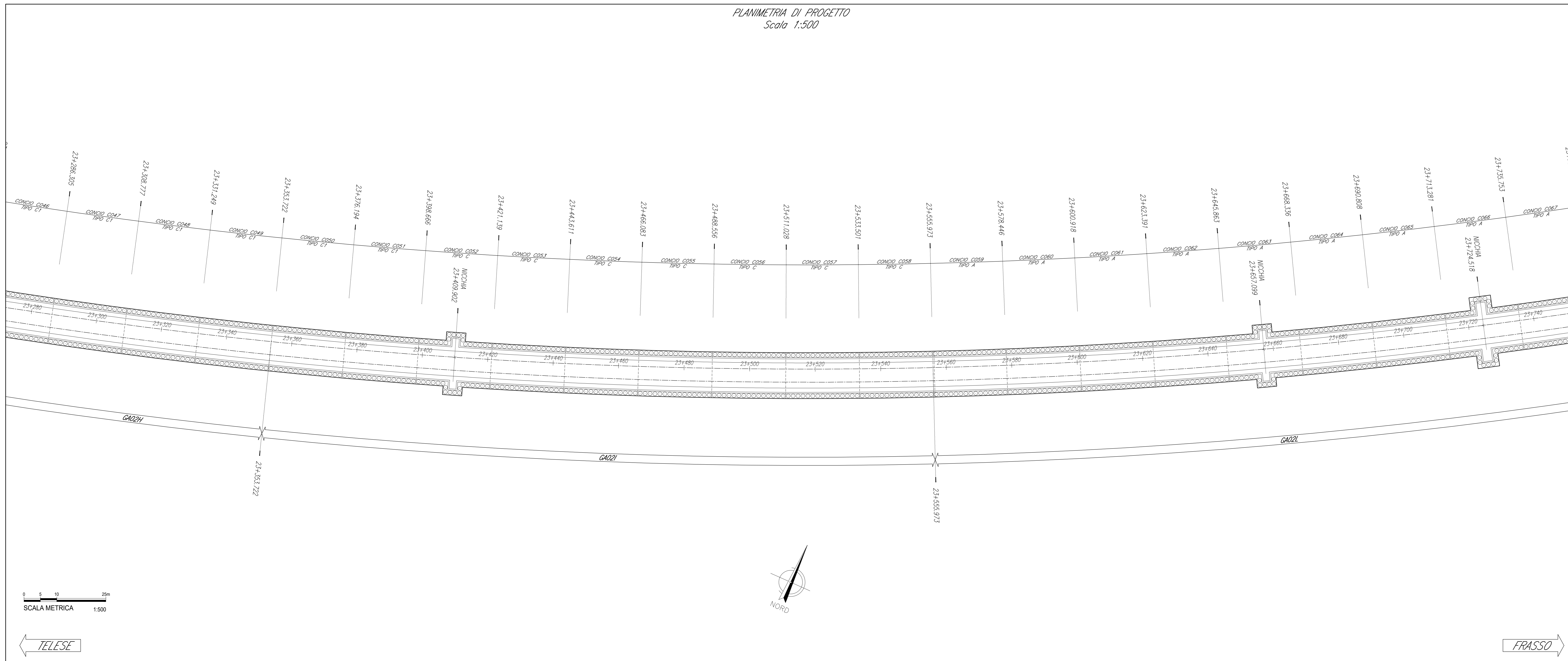

NOTE GENERALI

Le dimensioni sono in m, se non diversamente indicato.

COMMITTENTE: **RFI** RETI FERROVIARIE ITALIANE GRUPPO FERROVIE DELLO STATO ITALIANE

DIREZIONE LAVORI: **ITALFERR** GRUPPO FERROVIE DELLO STATO ITALIANE

APPALTATORE: **PIZZAROTTI**, **colin**, **ITINERA**, **SALCEF**, **JEDS INFRASTRUTTURE**

PROGETTAZIONE: **GEODATA ENGINEERING**, **INTEGRA RIR**

PROGETTISTA: Ing. Fabio RIZZO

DIRETTORE DELLA PROGETTAZIONE: Ing. PIETRO TORO CAVASSO

ITINERARIO NAPOLI-BARI
RADDOPPIO TRATTA CANCELLO - BENEVENTO
II LOTTO FUNZIONALE FRASSO TELESINO - VITLANO
1° LOTTO FUNZIONALE FRASSO TELESINO - TELESE

OPERE IN SOTTERRANEO
Galleria Artificiale di Telese dal km 22+263 al km 25+200
Pianta e profilo-Tav. 4/8

APPALTATORE	SCALA							
ING. PIETRO TORO CAVASSO	1:500							
COMMESSA	LOTTO	FASE	ENTE	TIPO DOC.	OPERA/DISCIPLINA	PROGR.	REV.	
IF26	12	E	ZZ	B8	GA0200	004	C	
Rev.	Descrizione	Redatto	Data	Verificato	Data	Approvato	Data	Autorizzato Data
A	Emesso	D. Veronesi	04/03/2020	A. Fenucci	04/03/2020	P. Grassi	04/03/2020	Ing. Fabio RIZZO
B	Revisione a seguito elaborazione TIT	D. Veronesi	23/09/2020	A. Fenucci	23/09/2020	P. Grassi	23/09/2020	
C	Revisione a seguito elaborazione TIT	D. Veronesi	20/07/2020	A. Fenucci	20/07/2020	P. Grassi	20/07/2020	