

PROFLO DI PROGETTO
Scala 1:500

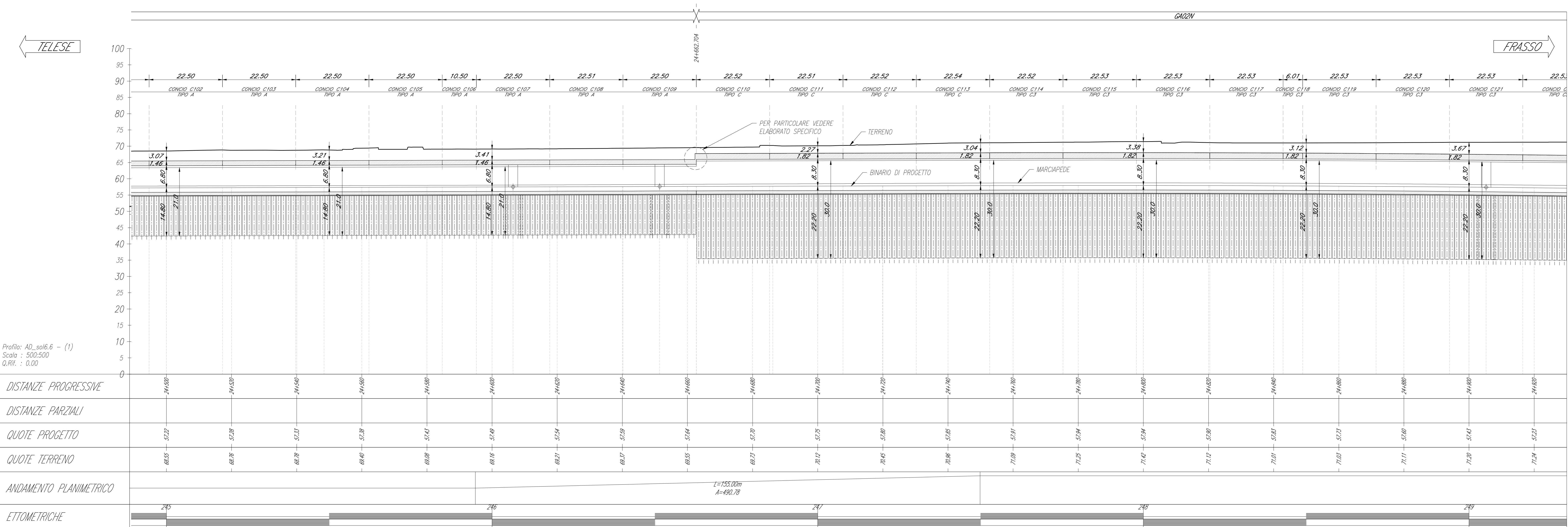

Profilo: AD_sab6.6 - (1)
Scala: 1:500
O.Rit.: 0.00

NOTE GENERALI

Le dimensioni sono in m, se non diversamente indicato.

PLANIMETRIA DI PROGETTO
Scala 1:500

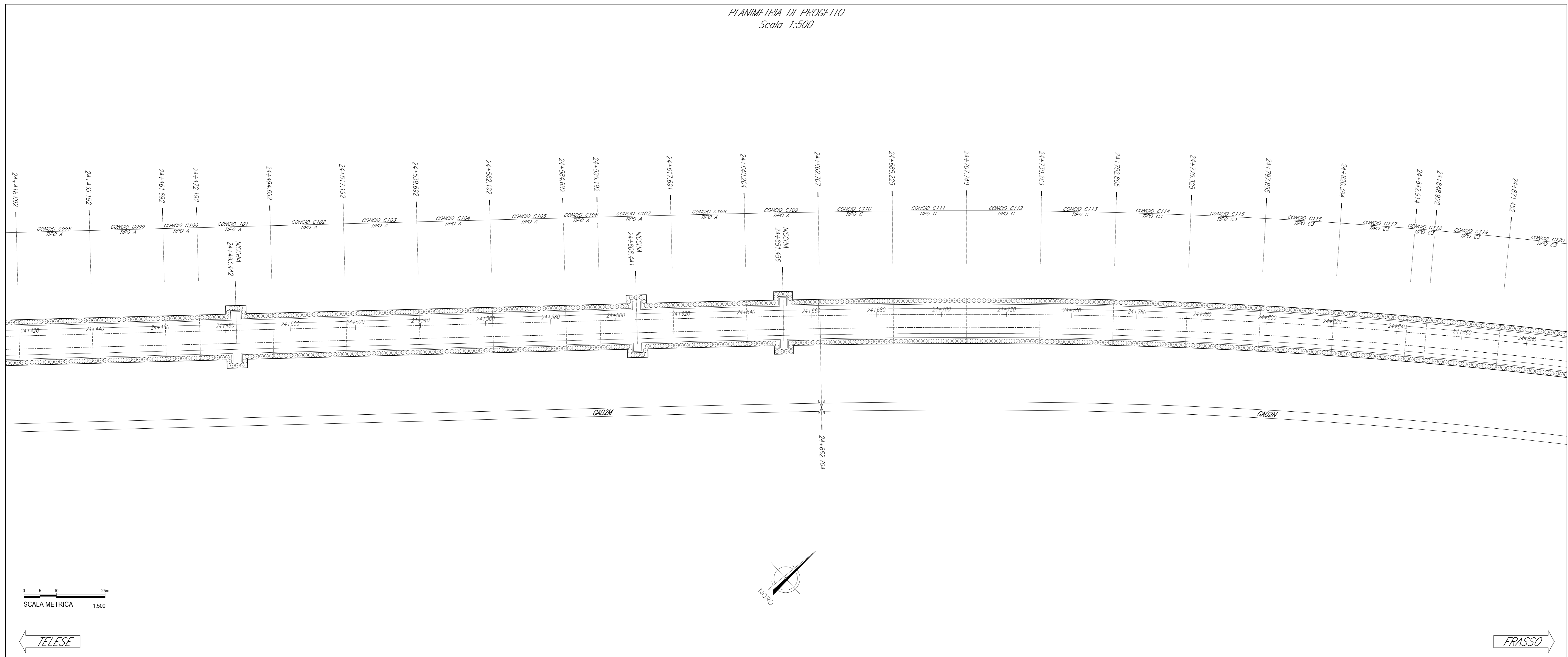

COMMITTENTE: **RFI** RETI FERROVIARIE ITALIANE
 DIREZIONE LAVORI: **ITALFERR**
 APPALTATORE: **PIZZAROTTI**, **COLLA**, **ITINERA**, **SALCEF**, **JEDSINFRASSTRUTTURE**
 PROGETTAZIONE: **GEODATA ENGINEERING**, **INTEGRA**, **RINA**
 PROGETTISTA: Ing. Fabio RIZZO
 DIRETTORE DELLA PROGETTAZIONE: Ing. PIETRO TORO GIOVANNI

PROGETTO ESECUTIVO
ITINERARIO NAPOLI-BARI
RADDOPPIO TRATTA CANCELLO - BENEVENTO
II LOTTO FUNZIONALE FRASSO TELESINO - VITLANO
1° LOTTO FUNZIONALE FRASSO TELESINO - TELESE
 OPERE IN SOTTERRANEO
 Galleria Artificiale di Teleso dal km 22+263 al km 25+200
 Pianta e profilo-Tav. 7/8

Rev.	Descrizione	Redatto	Data	Verificato	Data	Approvato	Data	Autorizzato	Data
A	Emesso	D. Veronesi	24/03/2020	A. Fenucci	24/03/2020	P. Grassi	24/03/2020	Ing. Fabio RIZZO	24/03/2020
B	Revisione a seguito istruttoria TI	D. Veronesi	25/09/2020	A. Fenucci	25/09/2020	P. Grassi	25/09/2020		
C	Revisione a seguito istruttoria TI	D. Veronesi	20/07/2020	A. Fenucci	20/07/2020	P. Grassi	20/07/2020		