

PALI CONCO GAZZ-01				PALI CONCO GAZZ-02				PALI CONCO GAZZ-03				PALI CONCO GAZZ-04				PALI CONCO GAZZ-05				PALI CONCO GAZZ-06				PALI CONCO GAZZ-07				PALI CONCO GAZZ-08				PALI CONCO GAZZ-09																																																																																							
n°	X	Y	Z	n°	X	Y	Z	n°	X	Y	Z	n°	X	Y	Z	n°	X	Y	Z	n°	X	Y	Z	n°	X	Y	Z	n°	X	Y	Z	n°	X	Y	Z	n°	X	Y	Z	n°	X	Y	Z	n°	X	Y	Z																																																																								
GAZZ-01-01	202401.129	60158.129	65.259	GAZZ-02-01	202402.115	60152.179	65.060	GAZZ-03-01	202403.830	60156.108	64.814	GAZZ-04-01	202404.434	60150.244	64.639	GAZZ-05-01	202405.177	60155.117	64.534	GAZZ-06-01	202406.168	60153.038	64.804	GAZZ-07-01	202407.225	60152.066	64.530	GAZZ-08-01	202408.181	60152.617	65.014	GAZZ-09-01	202409.100	60151.026	65.222	GAZZ-10-01	202410.164	60150.065	65.235	GAZZ-11-01	202411.140	60149.065	65.245	GAZZ-12-01	202412.120	60148.065	65.255	GAZZ-13-01	202413.100	60147.065	65.265	GAZZ-14-01	202414.080	60146.065	65.275	GAZZ-15-01	202415.060	60145.065	65.285	GAZZ-16-01	202416.040	60144.065	65.295	GAZZ-17-01	202417.020	60143.065	65.305	GAZZ-18-01	202418.000	60142.065	65.315	GAZZ-19-01	202419.000	60141.065	65.325	GAZZ-20-01	202420.000	60140.065	65.335	GAZZ-21-01	202421.000	60139.065	65.345	GAZZ-22-01	202422.000	60138.065	65.355	GAZZ-23-01	202423.000	60137.065	65.365	GAZZ-24-01	202424.000	60136.065	65.375	GAZZ-25-01	202425.000	60135.065	65.385	GAZZ-26-01	202426.000	60134.065	65.395	GAZZ-27-01	202427.000	60133.065	65.405	GAZZ-28-01	202428.000	60132.065	65.415	GAZZ-29-01	202429.000	60131.065	65.425	GAZZ-30-01	202430.000	60130.065	65.435

VERTICI CONCO				VERTICI CONCO				VERTICI CONCO				VERTICI CONCO				VERTICI CONCO				VERTICI CONCO				VERTICI CONCO				VERTICI CONCO				VERTICI CONCO				VERTICI CONCO				VERTICI CONCO																																																																															
n°	X	Y	Z	n°	X	Y	Z	n°	X	Y	Z	n°	X	Y	Z	n°	X	Y	Z	n°	X	Y	Z	n°	X	Y	Z	n°	X	Y	Z	n°	X	Y	Z	n°	X	Y	Z	n°	X	Y	Z	n°	X	Y	Z	n°	X	Y	Z	n°	X	Y	Z																																																																
VERT-01-01	202401.129	60158.129	65.259	VERT-02-01	202402.115	60152.179	65.060	VERT-03-01	202403.830	60156.108	64.814	VERT-04-01	202404.434	60150.244	64.639	VERT-05-01	202405.177	60155.117	64.534	VERT-06-01	202406.168	60153.038	64.804	VERT-07-01	202407.225	60152.066	64.530	VERT-08-01	202408.181	60152.617	65.014	VERT-09-01	202409.100	60151.026	65.222	VERT-10-01	202410.164	60150.065	65.235	VERT-11-01	202411.140	60149.065	65.245	VERT-12-01	202412.120	60148.065	65.255	VERT-13-01	202413.100	60147.065	65.265	VERT-14-01	202414.080	60146.065	65.275	VERT-15-01	202415.060	60145.065	65.285	VERT-16-01	202416.040	60144.065	65.295	VERT-17-01	202417.020	60143.065	65.305	VERT-18-01	202418.000	60142.065	65.315	VERT-19-01	202419.000	60141.065	65.325	VERT-20-01	202420.000	60140.065	65.335	VERT-21-01	202421.000	60139.065	65.345	VERT-22-01	202422.000	60138.065	65.355	VERT-23-01	202423.000	60137.065	65.365	VERT-24-01	202424.000	60136.065	65.375	VERT-25-01	202425.000	60135.065	65.385	VERT-26-01	202426.000	60134.065	65.395	VERT-27-01	202427.000	60133.065	65.405	VERT-28-01	202428.000	60132.065	65.415	VERT-29-01	202429.000	60131.065	65.425	VERT-30-01	202430.000	60130.065	65.435

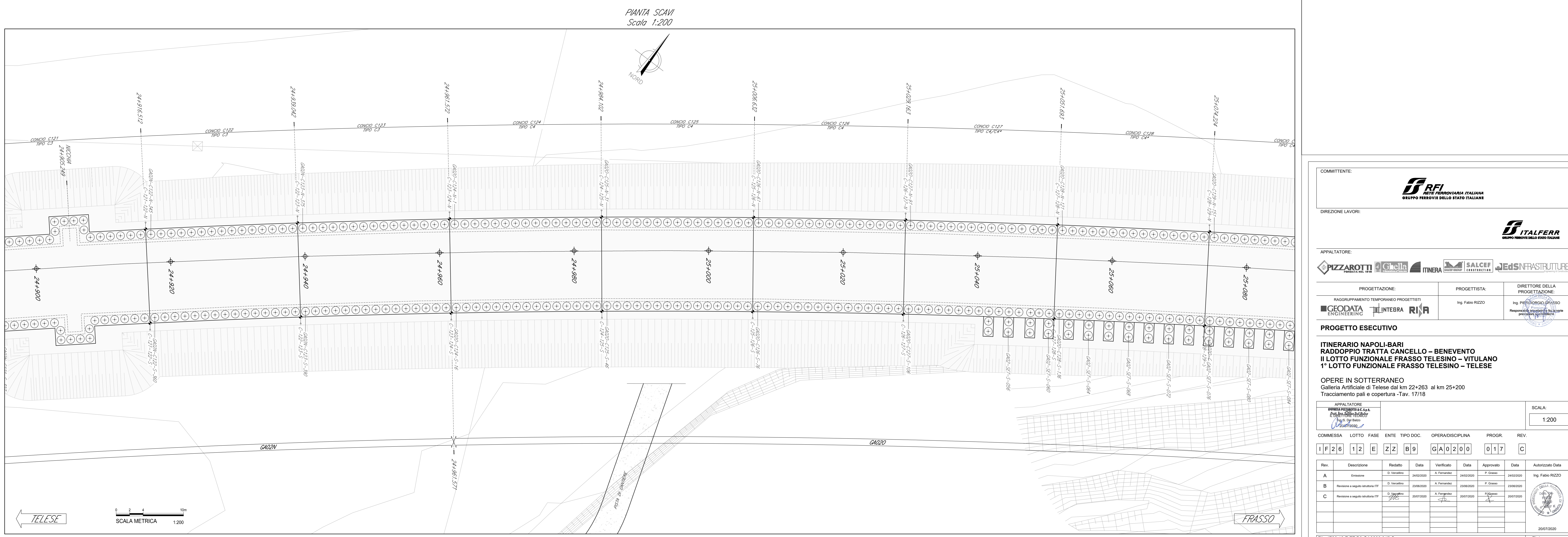

WBS	NOME	P.K. INIZIALE	P.K. FINALE	LUNG.	SOLETTA SUPERIORE		PALI		CONCI	
					TIPO	TIPO	LUNGH.	ID	N.	
GAZ20	24+310.00	24+337.22	27.22	C2*	0*	28.00	C001	C002	2	
GAZ20	24+337.22	24+579.76	242.54	C2	0	28.00	C006	1	1	
GAZ20	24+579.76	24+803.556	223.80	C1	2	32.00	C010	C013	4	
GAZ20	24+803.556	24+938.57	135.01	C	3	21.00	C025	
GAZ20	24+938.57	24+6.07	67.50	A	4	21.00	C031	
GAZ20	24+6.07	24+51.06	44.99	C1	5	21.00	C035	
GAZ20	24+51.06	24+353.72	302.66	C1	5	21.00	C036	
GAZ20	24+353.72	24+555.97	202.25	C	6	28.00	C051	
GAZ20	24+555.97	24+114.21	658.74	A1	7_SPEC	21.00	C070	
GAZ20	24+114.21	24+662.71	448.50	A	9	21.00	C089	
GAZ20	24+662.71	24+961.57	298.86	C	10	30.00	C110	
GAZ20	24+961.57	24+1028.16	148.43	C3	11	30.00	C114	
GAZ20	24+1028.16	24+1100.00	148.43	C4*	12*	36.00	C127	

NOTE GENERALI

Le dimensioni sono in m, se non diversamente indicato.

COMMITTENTE:	RFI GRUPPO FERROVIARIO ITALIANO
DIREZIONE LAVORI:	ITALFERR GRUPPO FERROVIE DELLO STATO ITALIANO
APPALTATORE:	PIZZAROTTI , Cicella , ITINERA , SALCEP , JedS INFRASTRUTTURE
PROGETTAZIONE:	PROGETTISTA: Ing. Fabio RIZZO
PROGETTISTA:	DIRETTORE DELLA PROGETTAZIONE: Ing. PIETRO GROSSO
PROGETTO ESECUTIVO:	OPERATORE: Ing. PIETRO GROSSO

ITINERARIO NAPOLI-BARI
RADDOPPIO TRATTA CANCELLO - BENEVENTO
II LOTTO FUNZIONALE FRASSO TELESINO - VITULANO
I LOTTO FUNZIONALE FRASSO TELESINO - TELESE

OPERE IN SOTTERRANEO
 Galleria Artificiale di Teleso dal km 22+263 al km 25+200
 Tracciamento pali e copertura - Tav. 17/18

Rev.	Descrizione	Redatto	Data	Verificato	Data	Approvato	Data	Autorezzato Data
A	Emesso	D. Vignola	24/03/20	A. Fenucci	24/03/20	P. Grossi	24/03/20	Ing. Fabio RIZZO
B	Revisione e aggiustamento TI	D. Vignola	25/09/20	A. Fenucci	25/09/20	P. Grossi	25/09/20	
C	Revisione e aggiustamento TI	D. Vignola	20/07/20	A. Fenucci	20/07/20	P. Grossi	20/07/20	

COMMESSA	LOTTO	FASE	ENTE	TIPO DOC.	OPERA/DISCIPLINA	PROGR.	REV.
I F 2	6	E Z Z	B 9	GA 020	0	017	C

SCALA: 1:200

File: I F 26.12 E Z Z B9.GA0200.017.C

n. Elab.: 2007/2020