

SEZIONE E-E -Scala 1 : 50

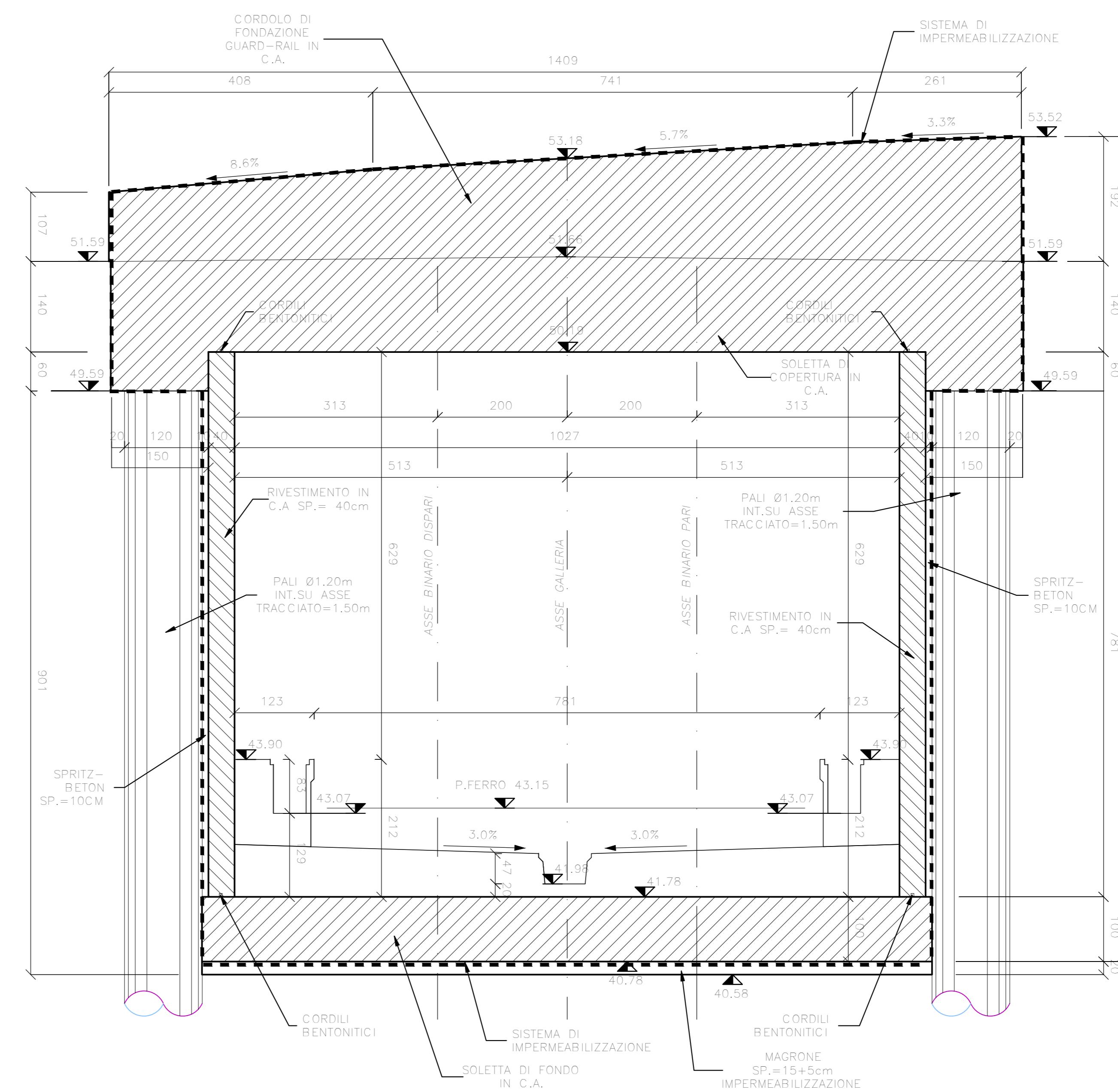

MATERIALE	AREA (m ²)
SC. SEZIONE	53,20

SEZIONE F-F -Scala 1 : 50

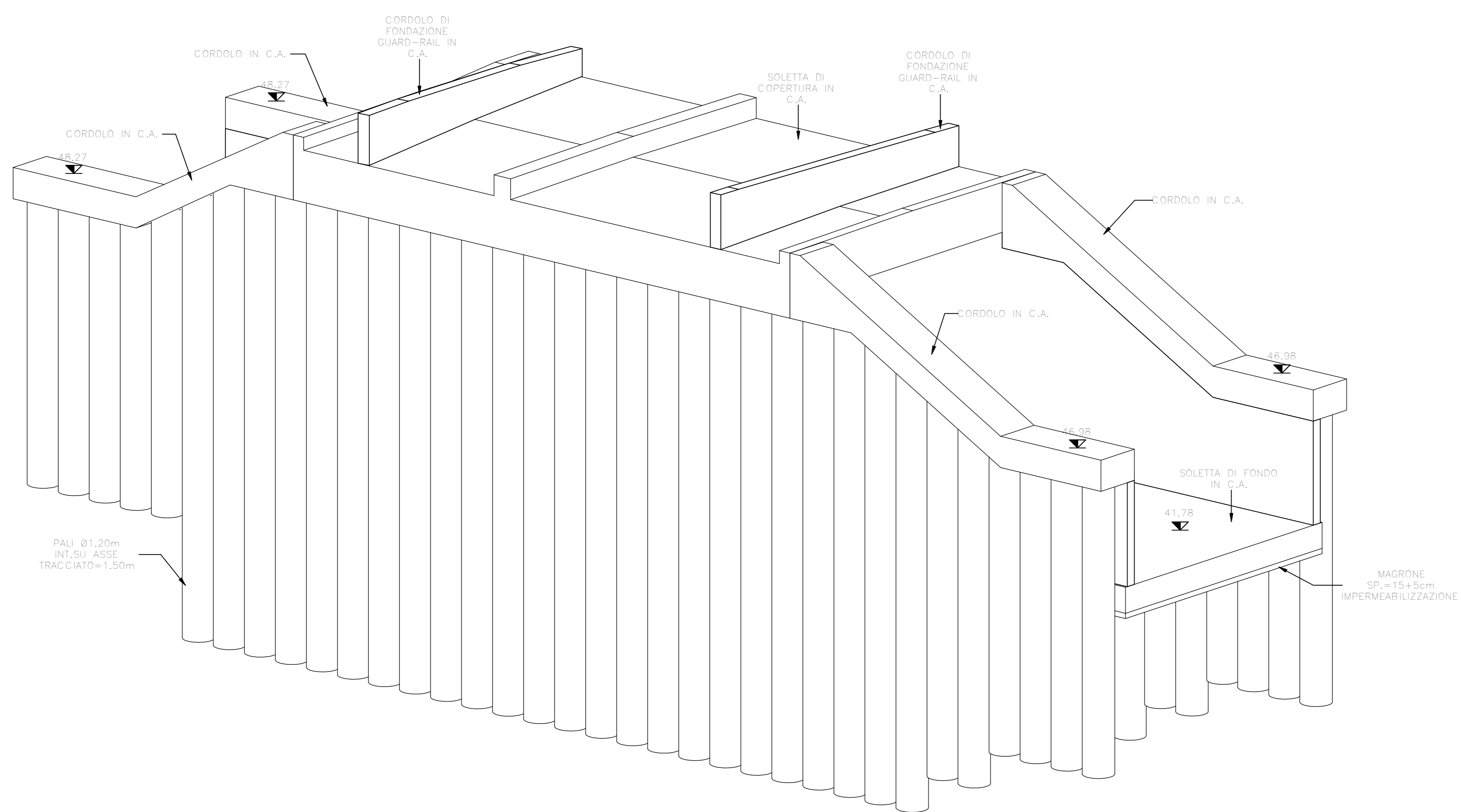
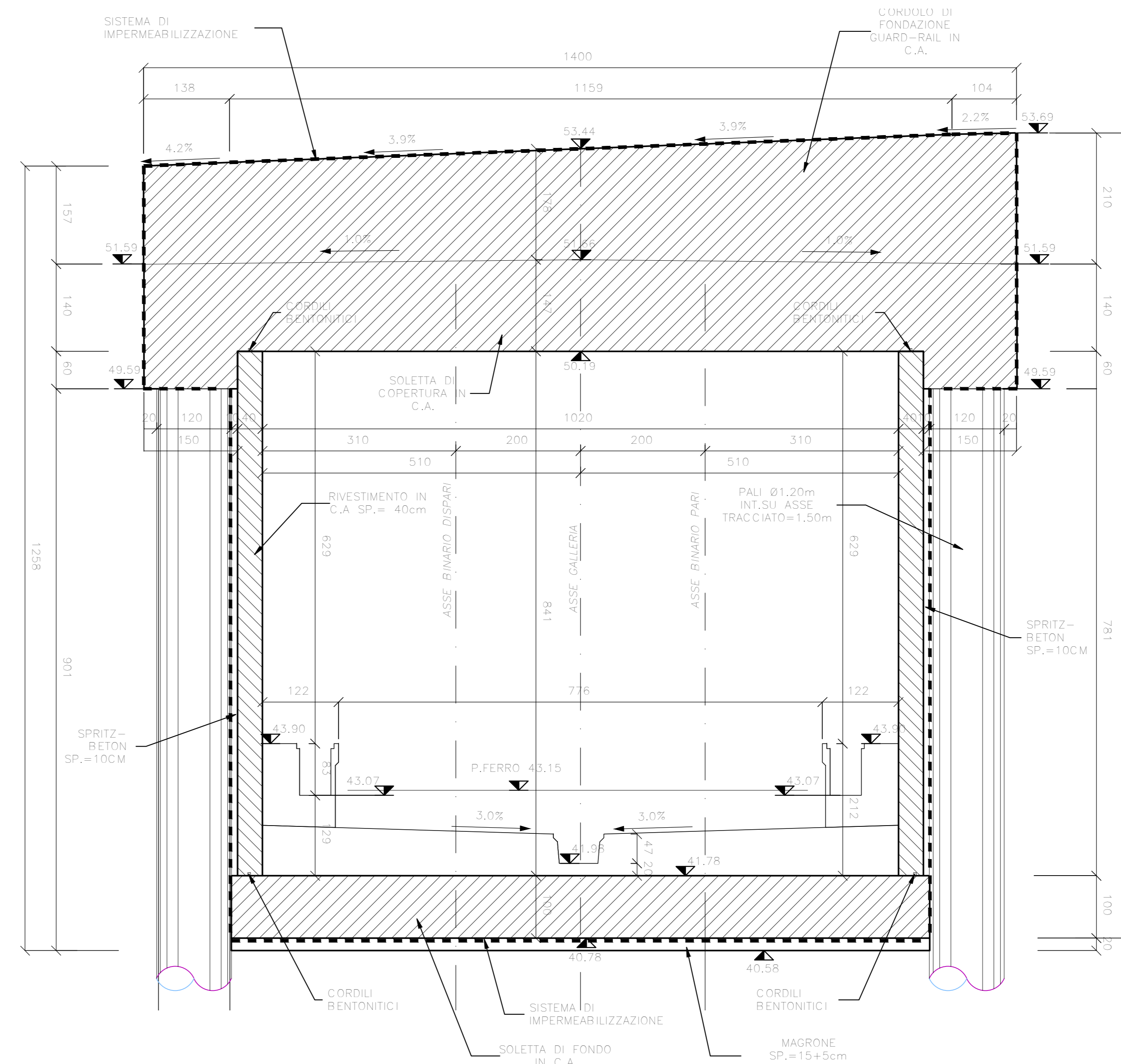

Per le armature dei pali vedere elaborato: IF25.1.2.C.ZZ.RR.GA.01.0.0.001.A

CARATTERISTICHE DEI MATERIALI

Per le caratteristiche dei materiali, note generali e prescrizioni fare riferimento all'elaborato: IF26.1.2.E.ZZ.SP.GA.00.0.0.001.A

NOTE GENERALI

Le dimensioni sono in cm, se non diversamente indicato.
Le federe di rivestimento sono gettate in opera dal basso per mezzo di valvole di non ritorno.

COMMITTENTE: **RFI** **GRUPPO FERROVIE DELLO STATO ITALIANO**

DIRETTORE LAVORI: **ITALFERR** **GRUPPO FERROVIE DELLO STATO ITALIANO**

APPALTATORI: **PIZZAROTTI**, **Chella**, **ITINTRA**, **SALCEF**, **JEDSINFRASTRUTTURE**

PROGETTAZIONE: **PROGETTISTA:** Ing. Nicola CUOZZO **DIRETTORE DELLA PROGETTAZIONE:** Ing. Pierluigi GIUSSO

RAGGRUPPAMENTO TEMPORANEO PROGETTISTI: **GEO DATA**, **ITINTRA**, **RIR**

PROGETTO ESECUTIVO

ITINERARIO NAPOLI - BARI
RADDOPPIO TRATTA CANCELLO-BENEVENTO
II LOTTO FUNZIONALE FRASSO TELESINO - VITULANO
1° LOTTO FUNZIONALE FRASSO TELESINO - TELESO

GALLERIA ARTIFICIALE DAL M 19+399 AL KM 19+423
SVINCOLO S.S. FONDO VALLE ISCLERO - S.S. n° 265
CARPENTERIA - PIANTE E SEZIONI TRASVERSALI

APPALTATORE: **ING. PIERLUIGI GIUSSO**

SCALA: 1 : 50

COMMESSA	LOTTO	FASE	ENTE	TIPO DOC.	OPERAZIONE	DISCIPLINA	PROGR.	REV.
IF26	12	E	ZZ	BB	GA	0100	003	B

Rev.	Descrizione	Redatto	Data	Verificato	Data	Approvato	Data	Autorizzato Data
A	ESSENE	GIUSEPPE	24/02/20	DIVERCELINO	24/02/20	P. GIUSSO	24/02/20	Ing. Nicola CUOZZO
B	REVISIONI A SEGUITO STRUTTURALE	GIUSEPPE	23/06/20	DIVERCELINO	23/06/20	P. GIUSSO	23/06/20	

23/06/2020