

SEZIONE A-A - Scala 1 : 50

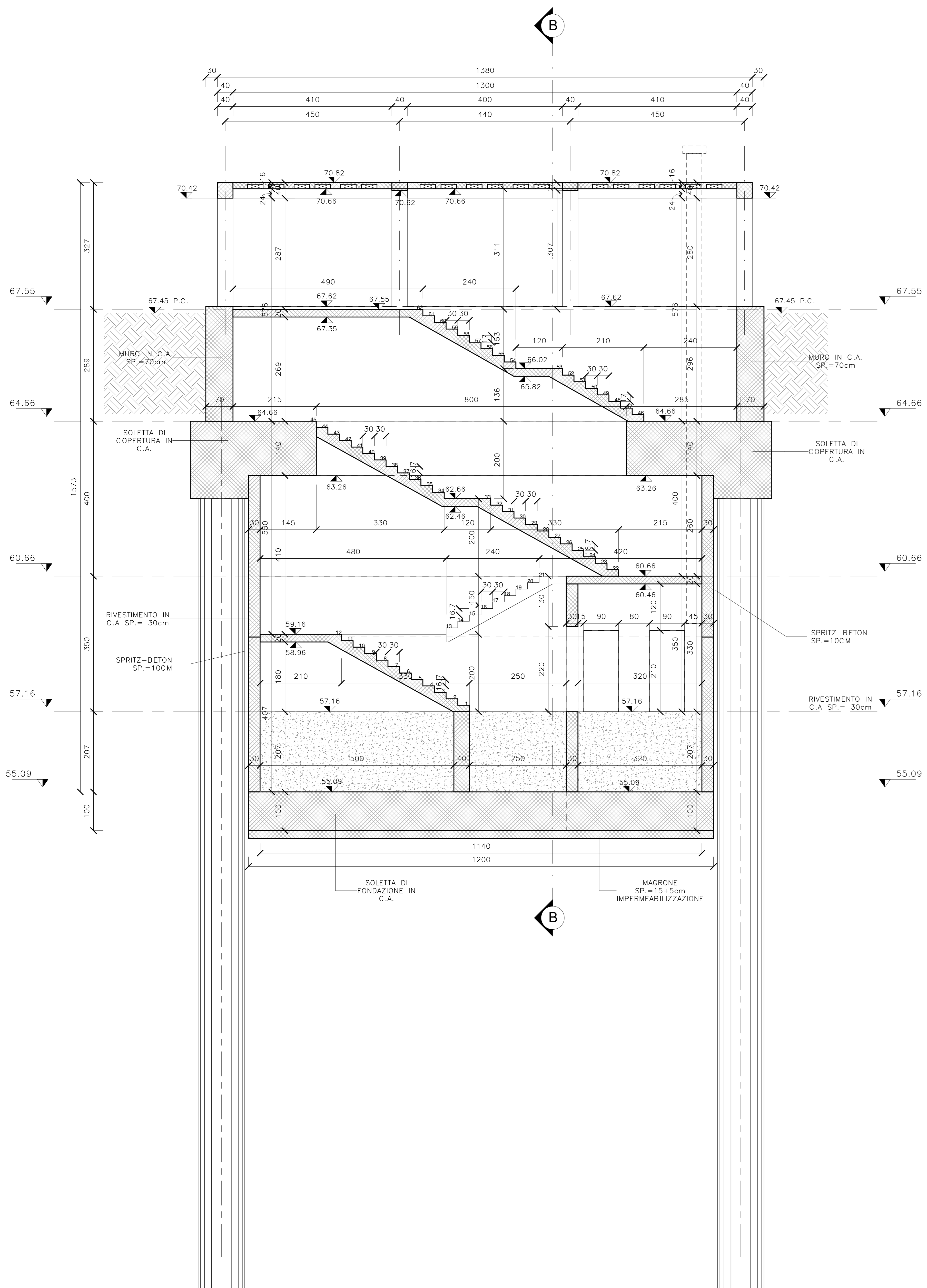

SEZIONE B-B - Scala 1 : 50

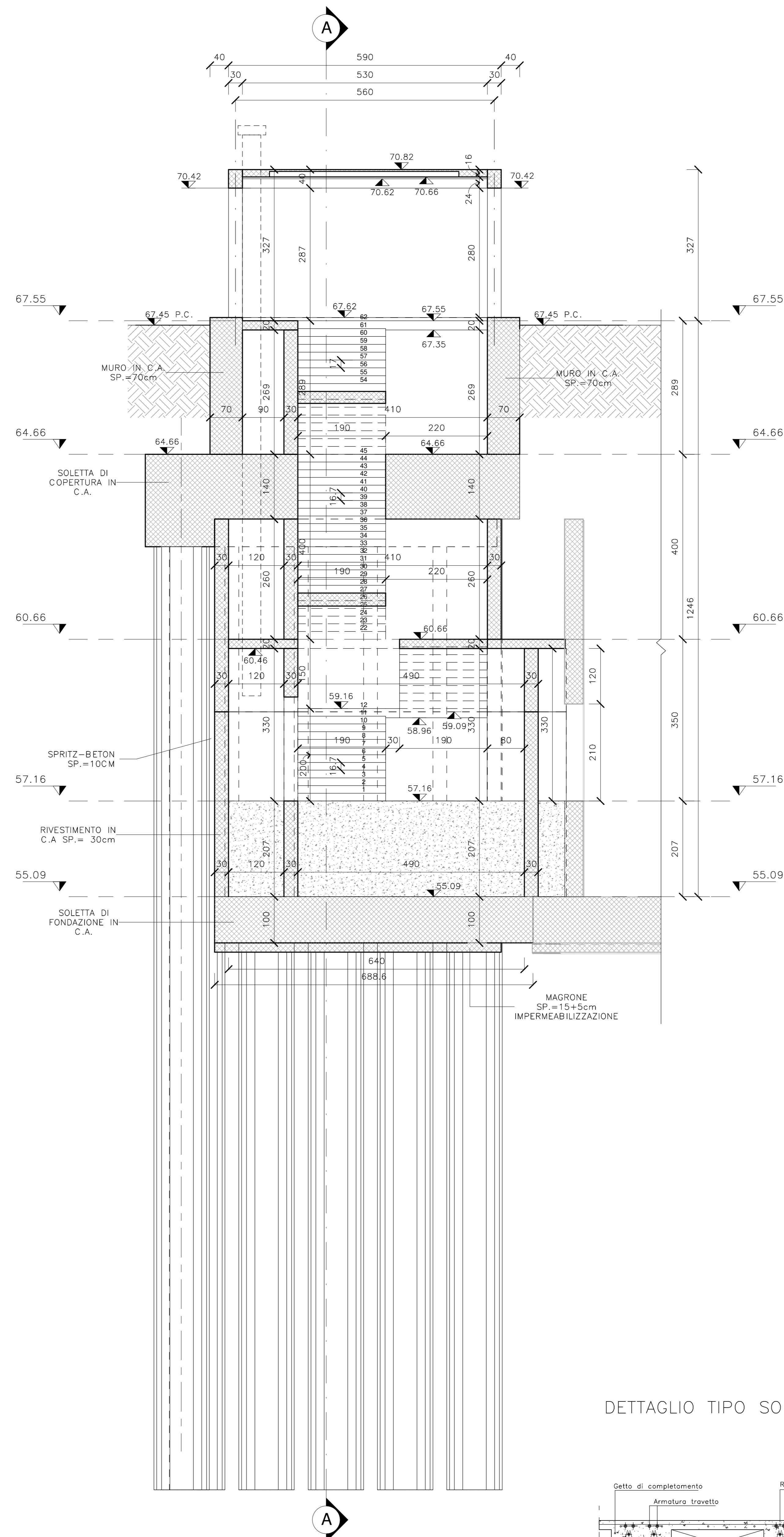

DETTAGLIO TIPO SOLAIO - Scala 1 : 10

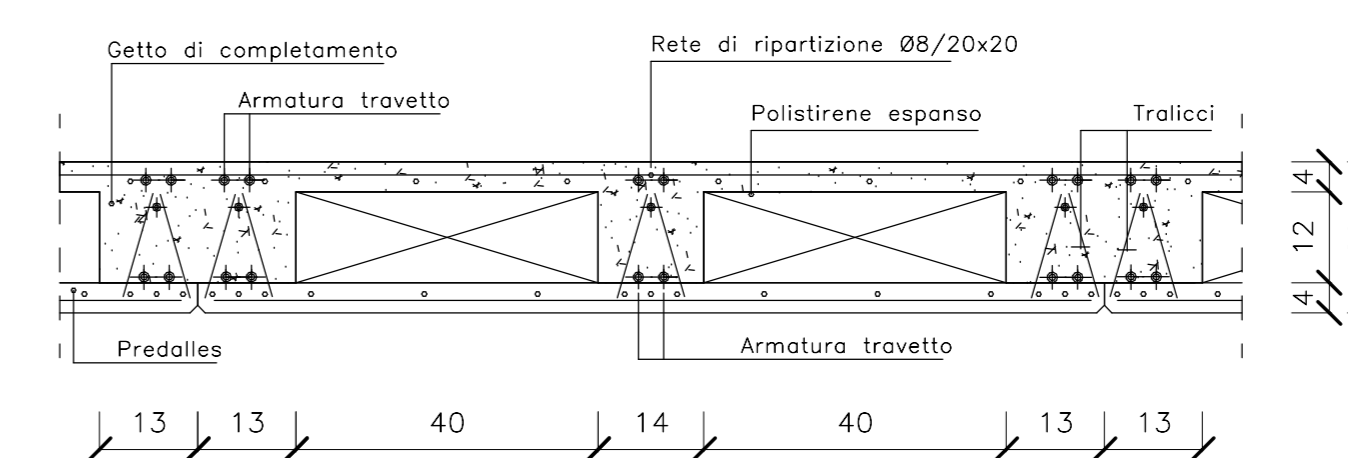

CARATTERISTICHE DEI MATERIALI

Per le caratteristiche dei materiali, note generali e prescrizioni fare riferimento all'elaborato: IF26.1.2.E.ZZ.SP.GA.00.0.0.001

NOTE GENERALI

Le dimensioni sono in cm, se non diversamente indicato.

COMMITTENTE:



DIRETTORE LAVORI:



APPALTATORE:



PROGETTAZIONE: RAGGRUPPAMENTO TEMPORANEO PROGETTISTI GEODATA ENGINEERING	PROGETTISTA: Ing. Nicola CUOZZO	DIRETTORE DELLA PROGETTAZIONE: Ing. FEDERICO GRASSO Responsabile della struttura e delle opere di cantiere
---	------------------------------------	--

PROGETTO ESECUTIVO

ITINERARIO NAPOLI - BARI
RADDOPPIO TRATTA CANCELLO-BENEVENTO
II LOTTO FUNZIONALE FRASSO TELESINO - VITULANO
1° LOTTO FUNZIONALE FRASSO TELESINO - TELESO

GA02 - GALLERIA ARTIFICIALE DI TELESO DAL KM 22+263 AL KM 25+200
USCITA DI EMERGENZA AL KM 24+201.17 (B.P)
CARPENTERIA - SEZIONI

APPALTATORE Ing. S. Di Biase S. Di Biase	SCALA 1:50 / 1:10
--	----------------------

COMMESSA	LOTTO	FASE	ENTE	TIPO DOC.	OPERA/DISCIPLINA	PROGR.	REV.
IF26	12	E	ZZ	BB	GA0200	013	B

Rev.	Descrizione	Redatto	Data	Verificato	Data	Approvato	Data	Autorizzato Data
A	EMISSIONE	O. LUCIBELLO	24/03/2020	D. VERCELLINO	24/03/2020	P. GRASSO	24/03/2020	Ing. Nicola CUOZZO
B	REVISIONE A SEGUITO STRUTTURALE	O. LUCIBELLO	25/04/2020	D. VERCELLINO	25/04/2020	P. GRASSO	25/04/2020	