

SEZIONE A-A

SCALA 1:50

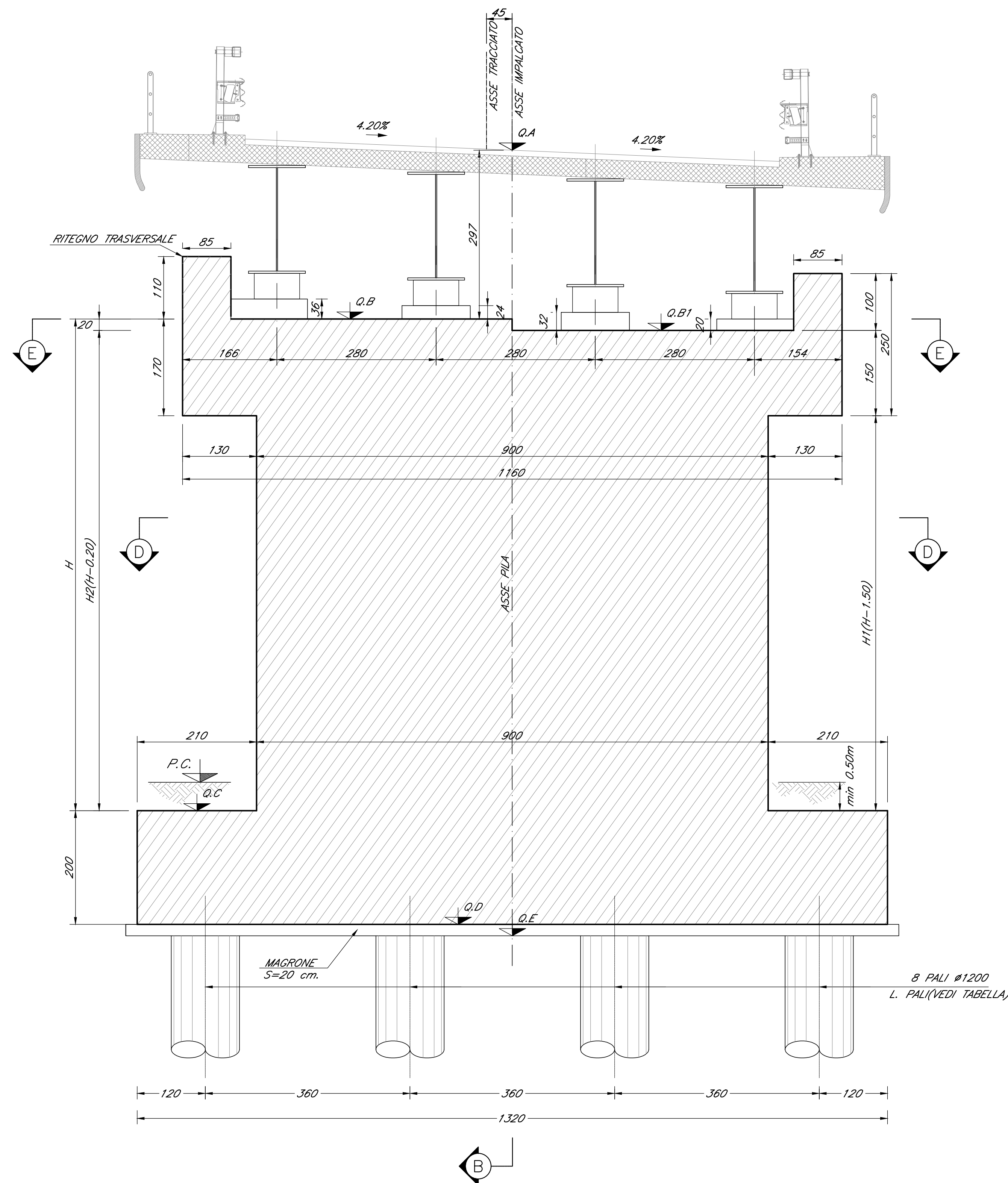

SEZIONE B-B

SCALA 1:50

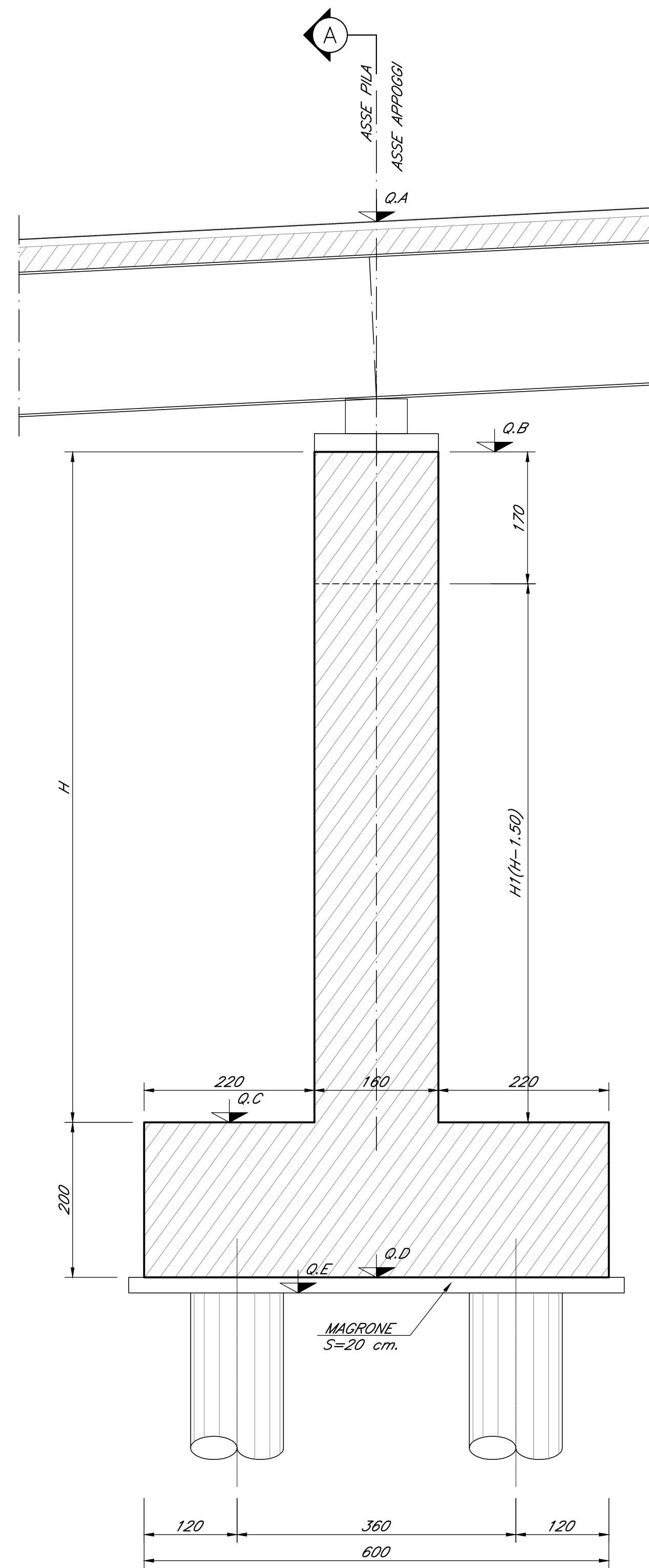

SEZIONE C-C

SCALA 1:50

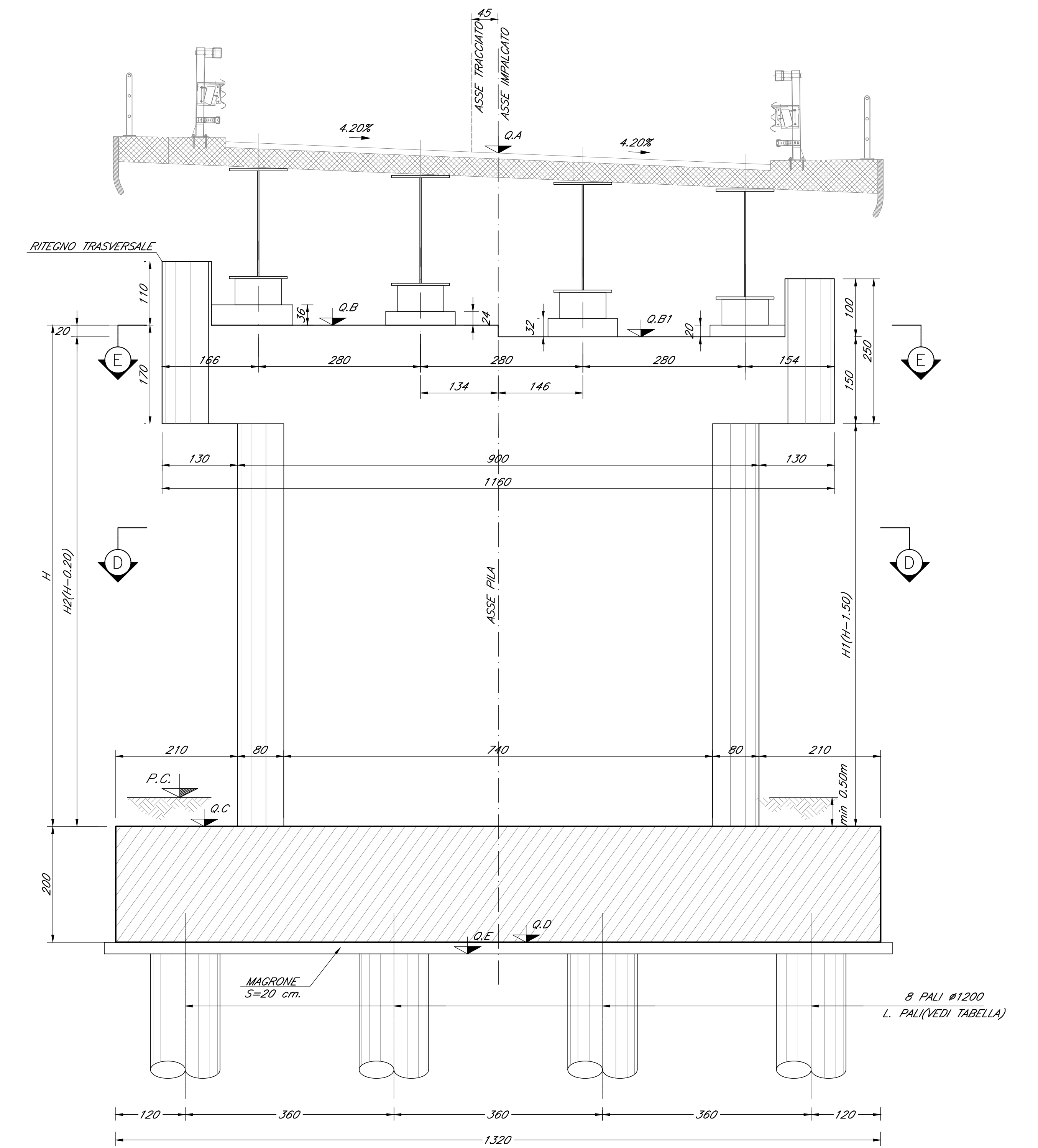

SEZIONE D-D

SCALA 1:50

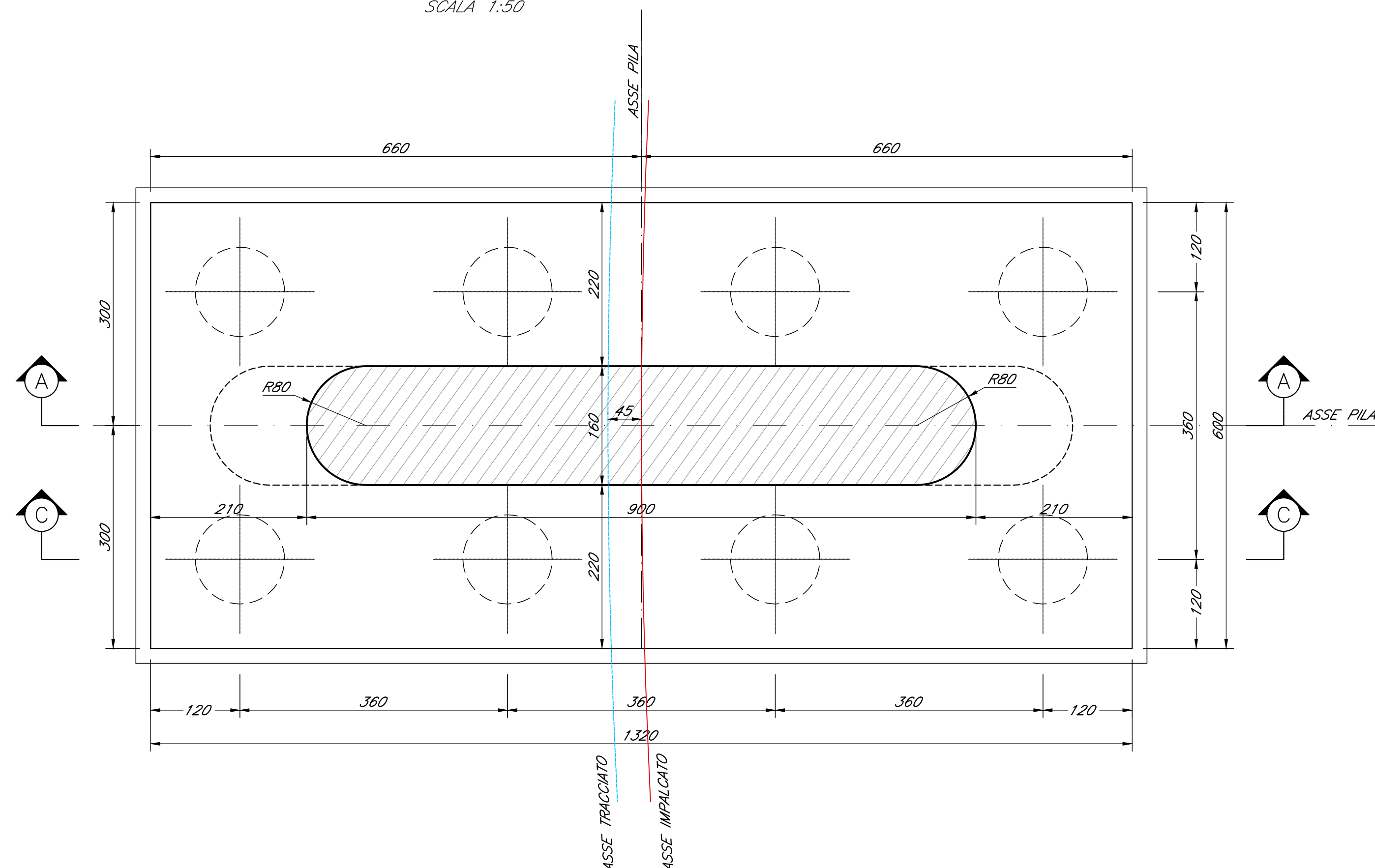

SEZIONE E-E

SCALA 1:50

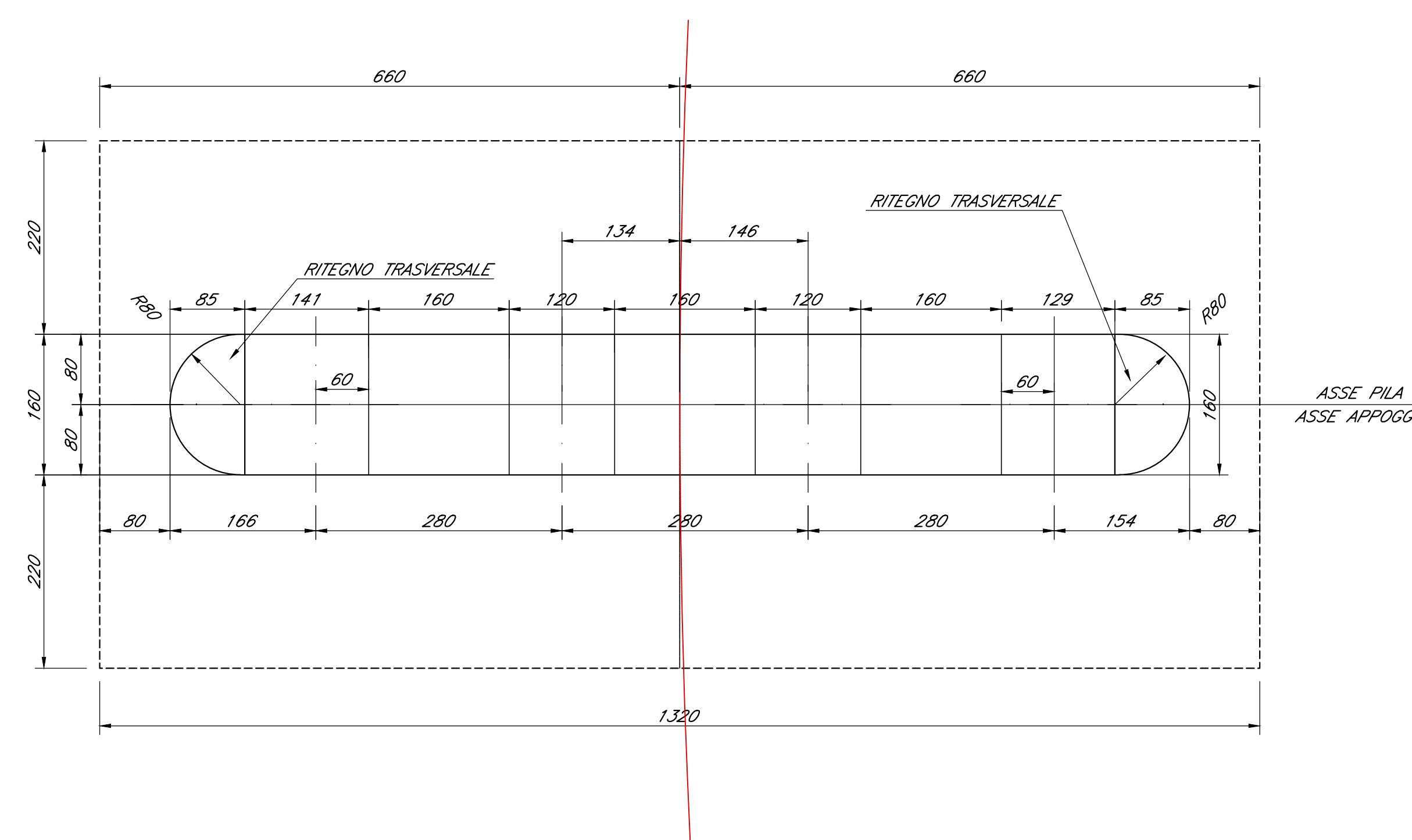

PILA	H (m)	H1 (m)	H2 (m)	Q.A	Q.B	Q.B1	Q.C	Q.D	Q.E	L. PALI (m)
P3	9.50	8.00	9.30	+47.46	+44.49	+44.29	+34.99	+32.99	+32.79	26.00
P4	11.00	9.50	10.80	+49.26	+46.29	+46.09	+35.29	+33.29	+33.09	27.00
P5	12.50	11.00	12.30	+51.06	+48.09	+47.89	+35.59	+33.59	+33.39	31.00

NOTE:
 1) Per la tabella materiali e note generali fare riferimento al documento "Tabella Materiali e note generali" n.26.1.2.E.ZZ.TT.LOC.0.0.001.A".
 2) Trattamento "a matrice" dei muri frontali e laterali delle spalle del cavalcavia.

DETTAGLIO APPOGGIO

SCALA 1:10

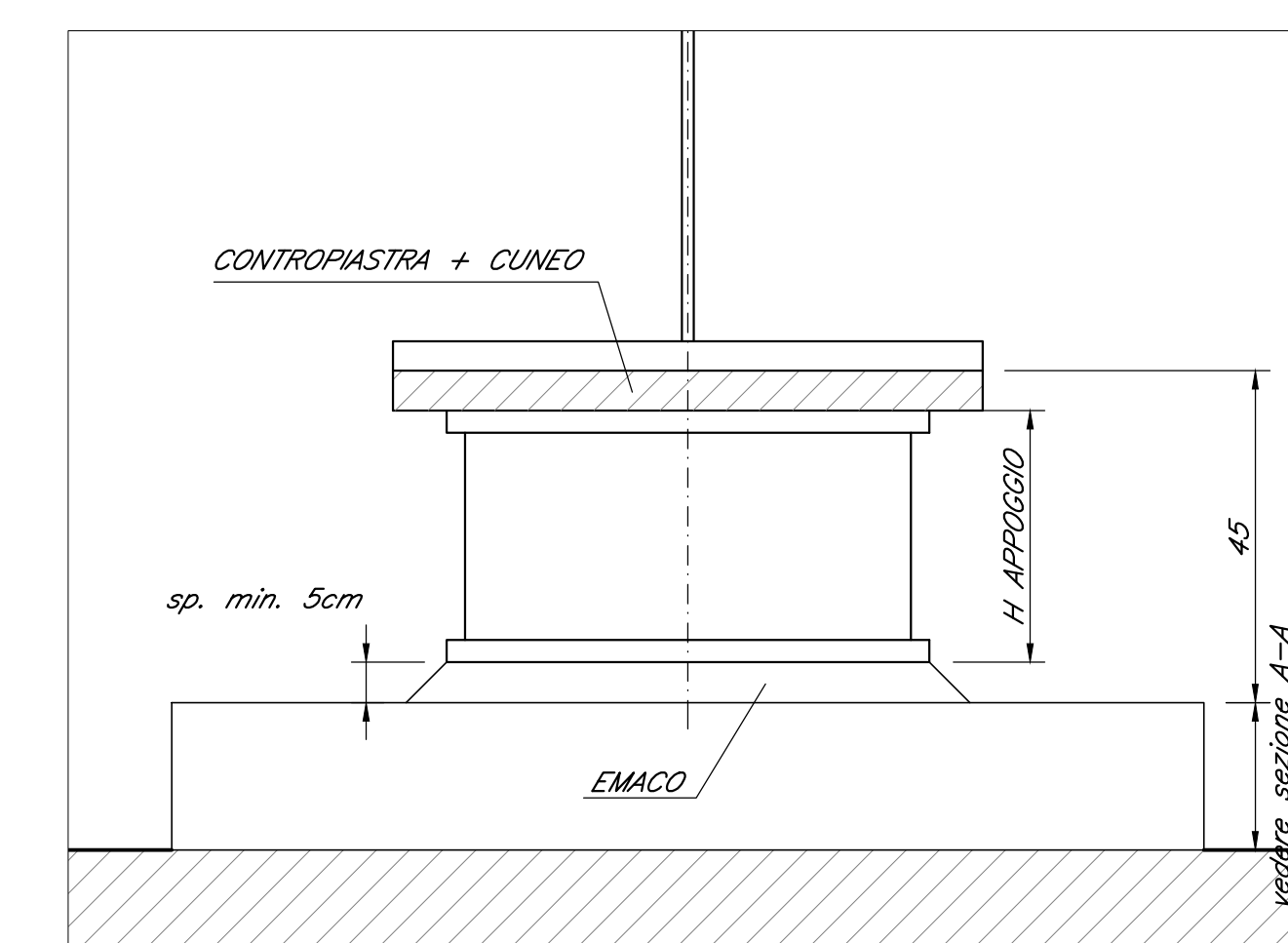

COMMITTENTE: **RFI** RETE FERROVIARIA ITALIANA GRUPPO FERROVIE DELLO STATO ITALIANE

DIREZIONE LAVORI: **ITALFERR** GRUPPO FERROVIE DELLO STATO ITALIANE

APPALTATORE: **PIZZAROTTI**, **Ghella**, **ITINERA**, **SALCF**, **JEDSINFRASSTRUTTURE**

PROGETTAZIONE: **GEODATA ENGINEERING**, **INTEGRA RINA**

PROGETTISTA: Prof. Ing. Andrea Del Grosso

DIRETTORE DELLA PROGETTAZIONE: Ing. PIETROGIORGIO GRASSO

PROGETTO ESECUTIVO

ITINERARIO NAPOLI-BARI RADDOPPIO TRATTA CANCELLO - BENEVENTO II LOTTO FUNZIONALE FRASSO TELESINO - VITULANO 1° LOTTO FUNZIONALE FRASSO TELESINO - TELESO

OPERE D'ARTE VIABILITA' IV01 - CAVALCAFERROVIA S.P. 116 (EX S.S. 265) AL KM 18+993 CARPENTERIA PILE P3-P4-P5

APPALTATORE: **RTI INFERIA PERIMETRO S.p.A.** IL DIRETTORE: **PIETROGIORGIO GRASSO** Ing. S. De Biaggio

SCALA: 1:10 1:50

COMMESSA LOTTO FASE ENTE TIPO DOC. OPERA/DISCIPLINA PROGR. REV.

IF26	12	E	Z	BB	IV01	105	002	BB
------	----	---	---	----	------	-----	-----	----

Rev.	Descrizione	Redatto	Data	Verificato	Data	Approvato	Data	Autorizzato	Data
A	Emissione	G. Grasso	24/02/2020	A. Basso	24/02/2020	P. Grasso	24/02/2020	Prof. Ing. Andrea Del Grosso	23/06/2020
B	Revisione a seguito di intervento IT	G. Grasso	23/06/2020	A. Basso	23/06/2020	P. Grasso	23/06/2020		

File: IF26.1.2.E.ZZ.BB.IV.01.0.5.002.B.dwg n. Elab.: -