DETTAGLIO FASE FINALE COPERTURA
Scala 1:20

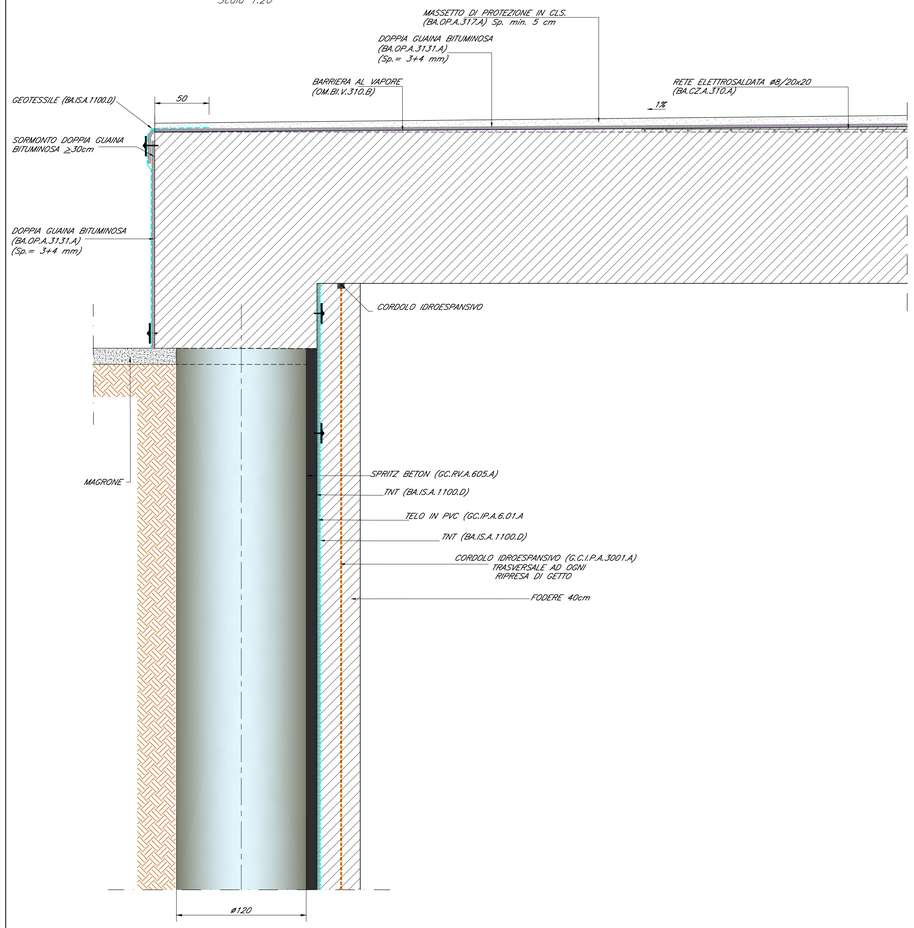

DETTAGLIO FASE FINALE FONDAZIONE
Scala 1:20

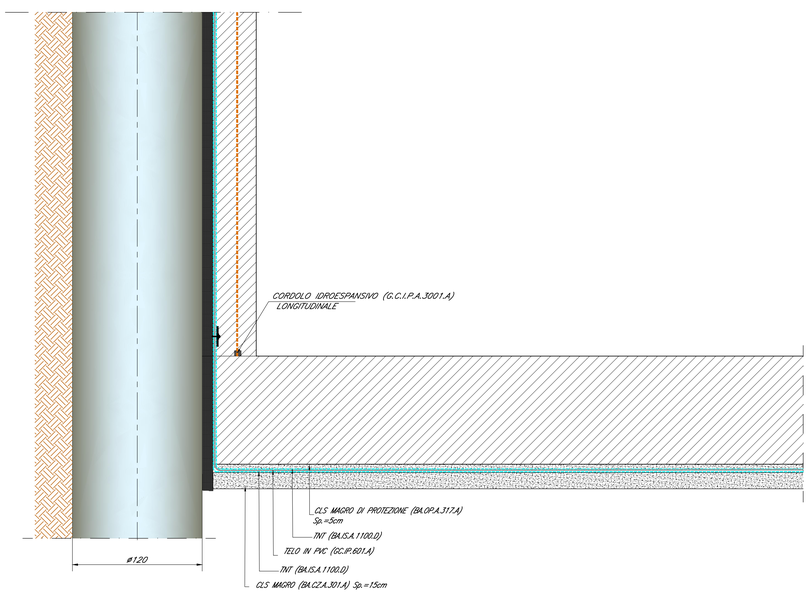

FASE 1
Scala 1:50

GETTO DEI MAGRONI

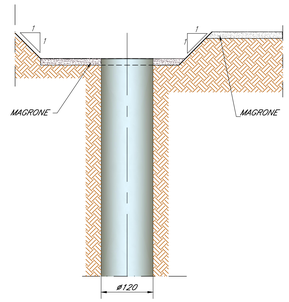

FASE 2
Scala 1:50

ARMATURA E GETTO DEL CONCIO

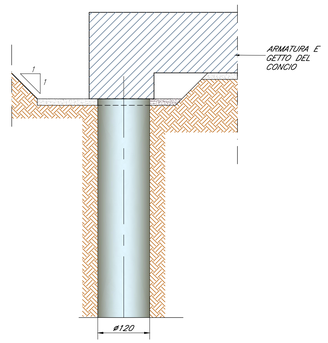

FASE 3
Scala 1:50

IMPERMEABILIZZAZIONE DELLA SOLETTA

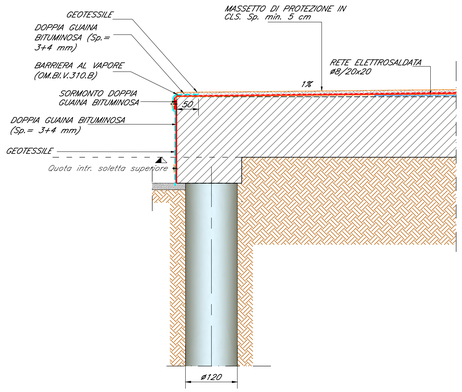

FASE 4
Scala 1:50

SCAVO SPRITZ BETON E IMPERMEABILIZZAZIONE DEL FONDO
E GETTO DEL SOLETTONE DI FONDO

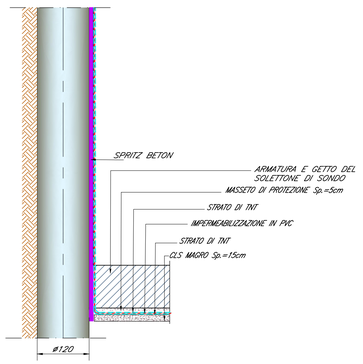

DETTAGLIO ASSONOMETRICO

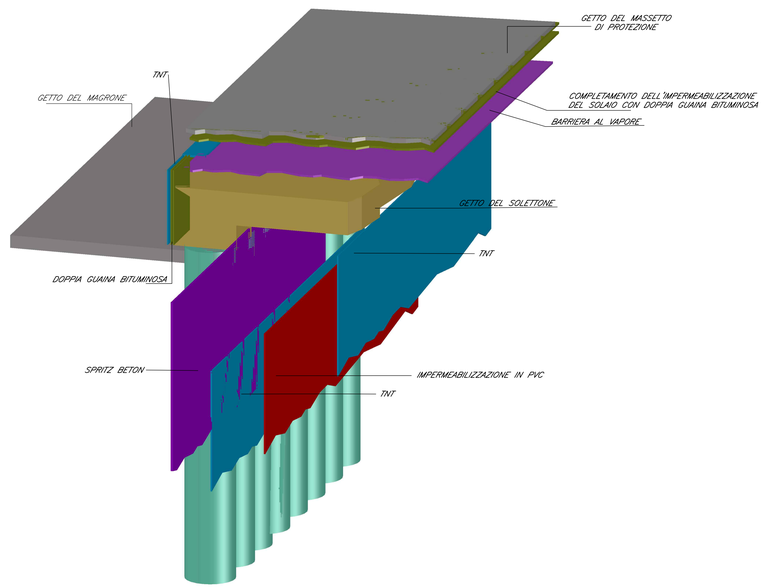

ELABORATI DI RIFERIMENTO

Per tolleranze vedi ...
Per carpenterie vedi ...

CARATTERISTICHE DEI MATERIALI

Per le caratteristiche dei materiali, note generali e prescrizioni fare riferimento all'elaborato: IF26_12_E_ZZ_SP_GA0000_001_A

NOTE GENERALI

(1) SORMONTI GUAINE E TELI ≥ 30cm

COMMITTENTE:

RFI RETE FERROVIARIA ITALIANA
GRUPPO FERROVIE DELLO STATO ITALIANE

DIREZIONE LAVORI:

ITALFERR
GRUPPO FERROVIE DELLO STATO ITALIANE

APPALTATORE:

PIZZAROTTI FONDATA NEL 1910 | Ghella | ITINERA | SALCEF CONSTRUCTION | EdS INFRASTRUTTURE

PROGETTAZIONE:	PROGETTISTA:	DIRETTORE DELLA PROGETTAZIONE:
RAGGRUPPAMENTO TEMPORANEO PROGETTISTI GEODATA ENGINEERING · INTEGRA · RIVA	Ing. Fabio RIZZO	Ing. PIERGIORGIO GRASSO Responsabile integrazione fra le varie prestazioni specialistiche

PROGETTO ESECUTIVO

ITINERARIO NAPOLI-BARI
RADDOPPIO TRATTA CANCELLO – BENEVENTO
II LOTTO FUNZIONALE FRASSO TELESINO – VITULANO
1° LOTTO FUNZIONALE FRASSO TELESINO – TELESE

GALLERIA ARTIFICIALE dal km 19+398 al km 19+423
Svincolo S.S. Fondo Valle Isclero - S.S. n° 265
Impermeabilizzazione e dettagli costruttivi

APPALTATORE	SCALA:
IMPRESA PIZZAROTTI & C. S.p.A. Prot.Ass.Gen.Consorziate Ing. S. Del Balzo 24/02/2020	Varie

COMMESSA	LOTTO	FASE	ENTE	TIPO DOC.	OPERA/DISCIPLINA	PROGR.	REV.
IF26	12	E	ZZ	BZ	GA0100	001	A

Rev.	Descrizione	Redatto	Data	Verificato	Data	Approvato	Data	Autorizzato Data
A	Emissione	S.Negri	24/02/2020	F.Stazio	24/02/2020	P.Grasso	24/02/2020	Ing. Fabio RIZZO 24/02/2020

File: IF26.1.2.E.ZZ.BZ.GA.01.0.0.001.A | n. Elab.: