

1 P20A - Pianta Appoggi 1:50

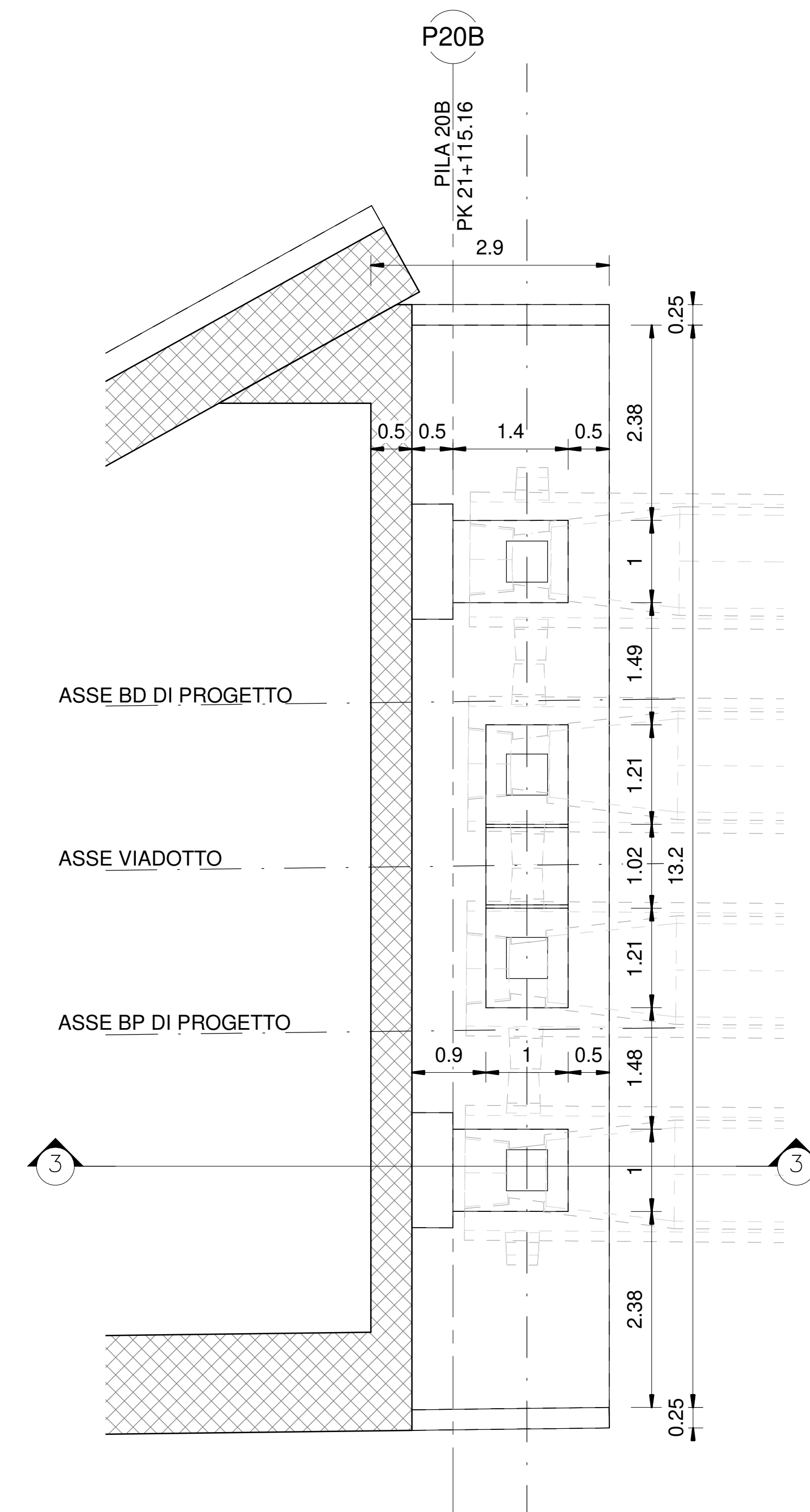

2 P20B - Pianta Appoggi 1:50

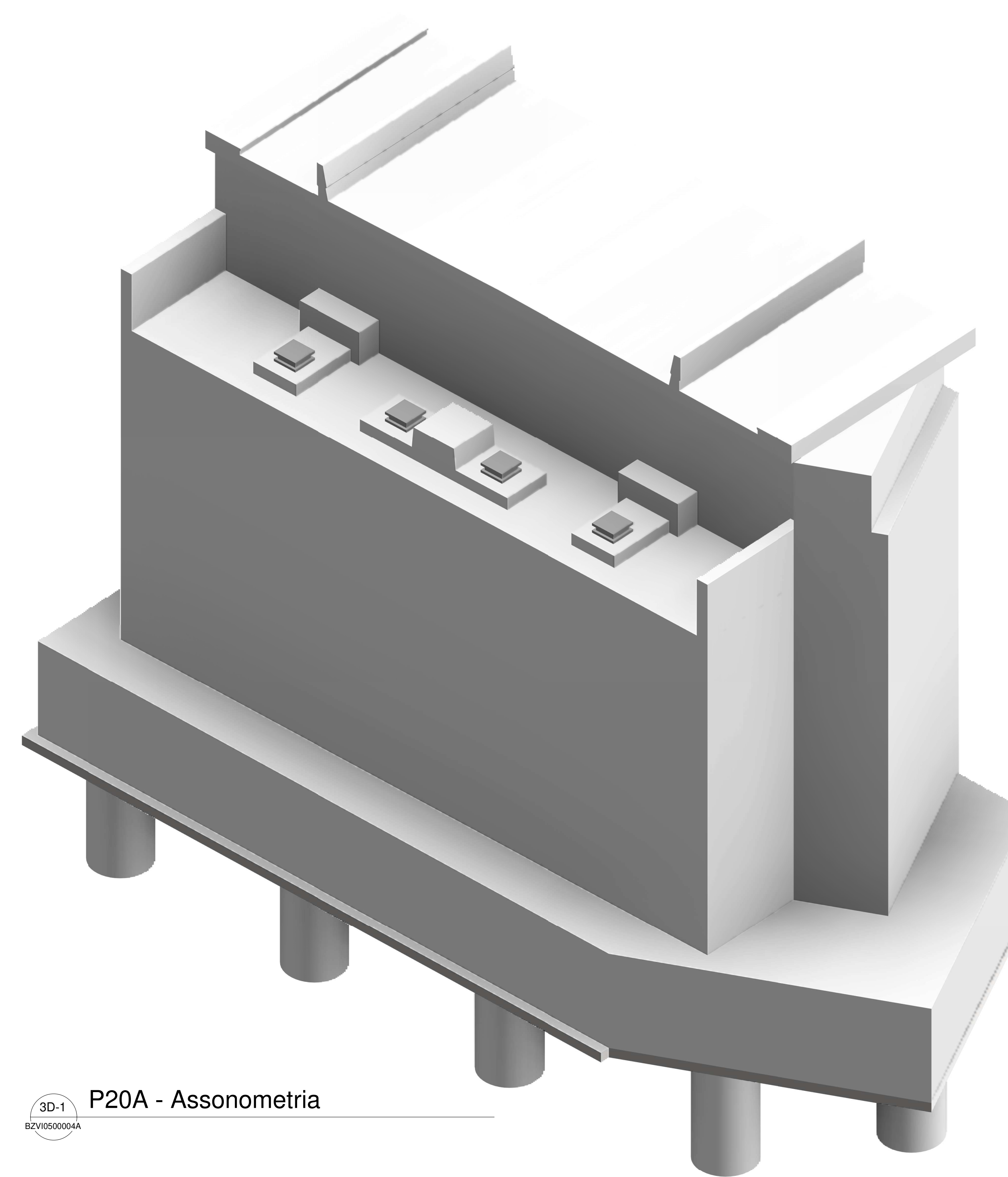

3D-1 P20A - Assonometria

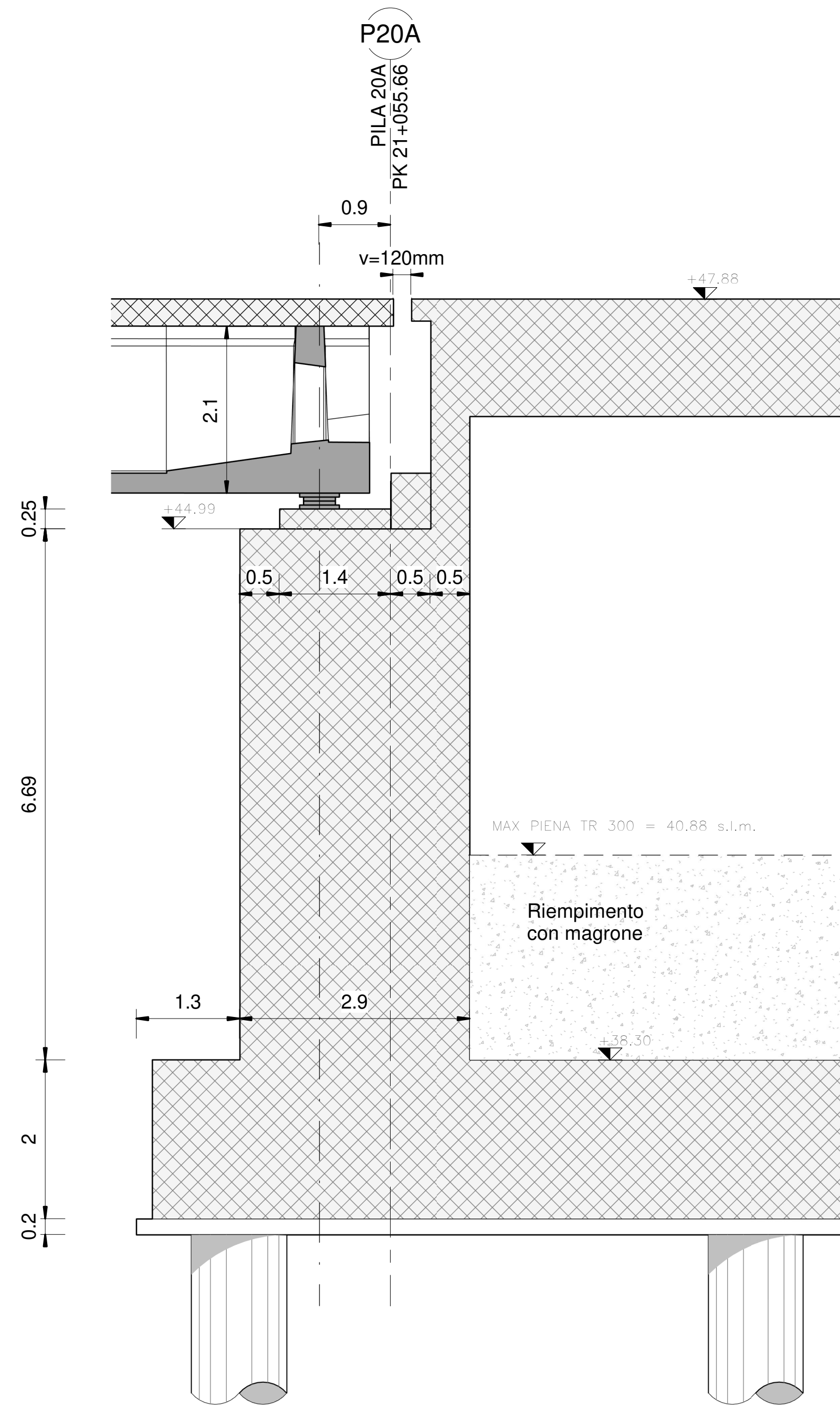

A P20A - Sezione A-A 1:50

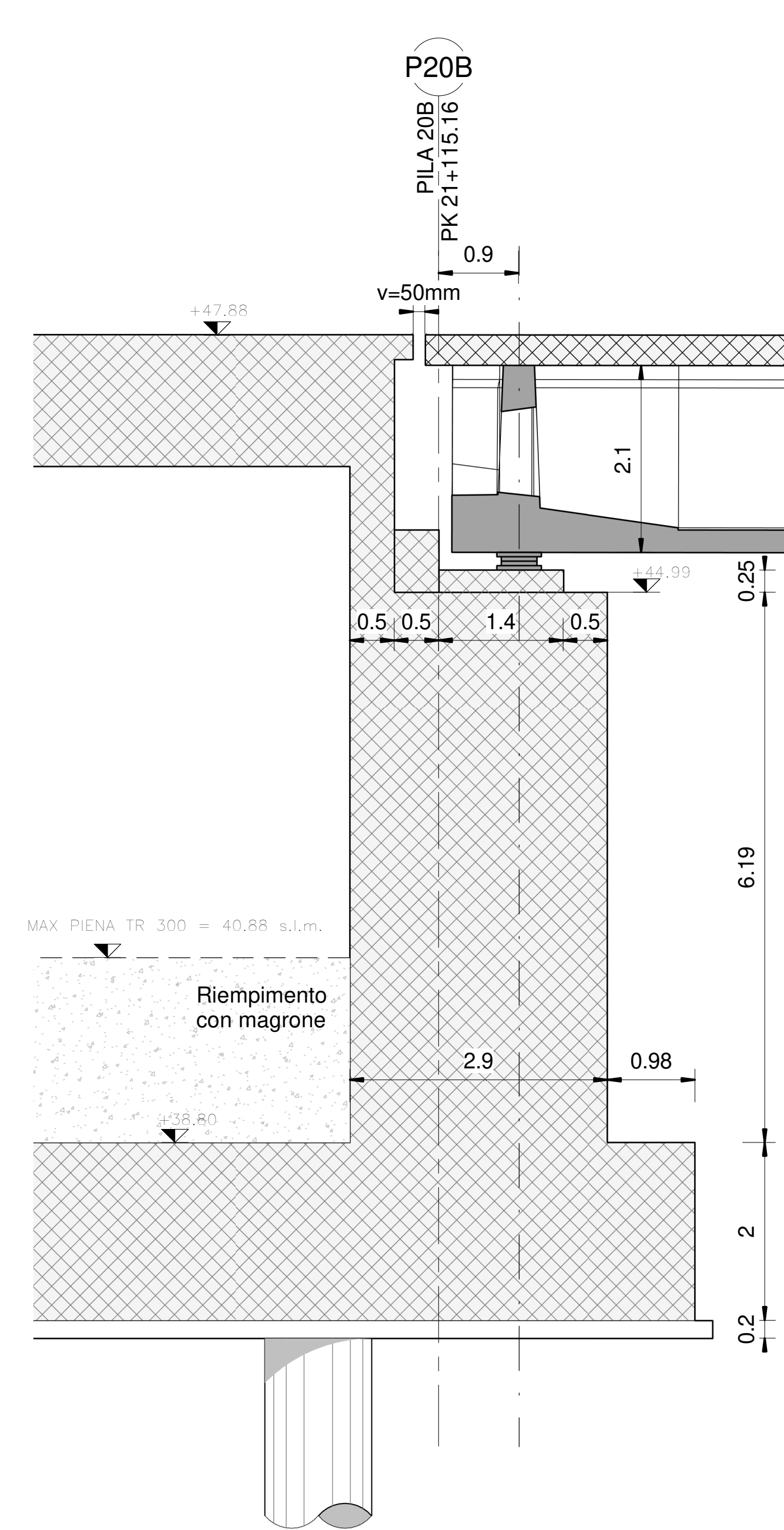

3 P20B - Sezione B-B 1:50

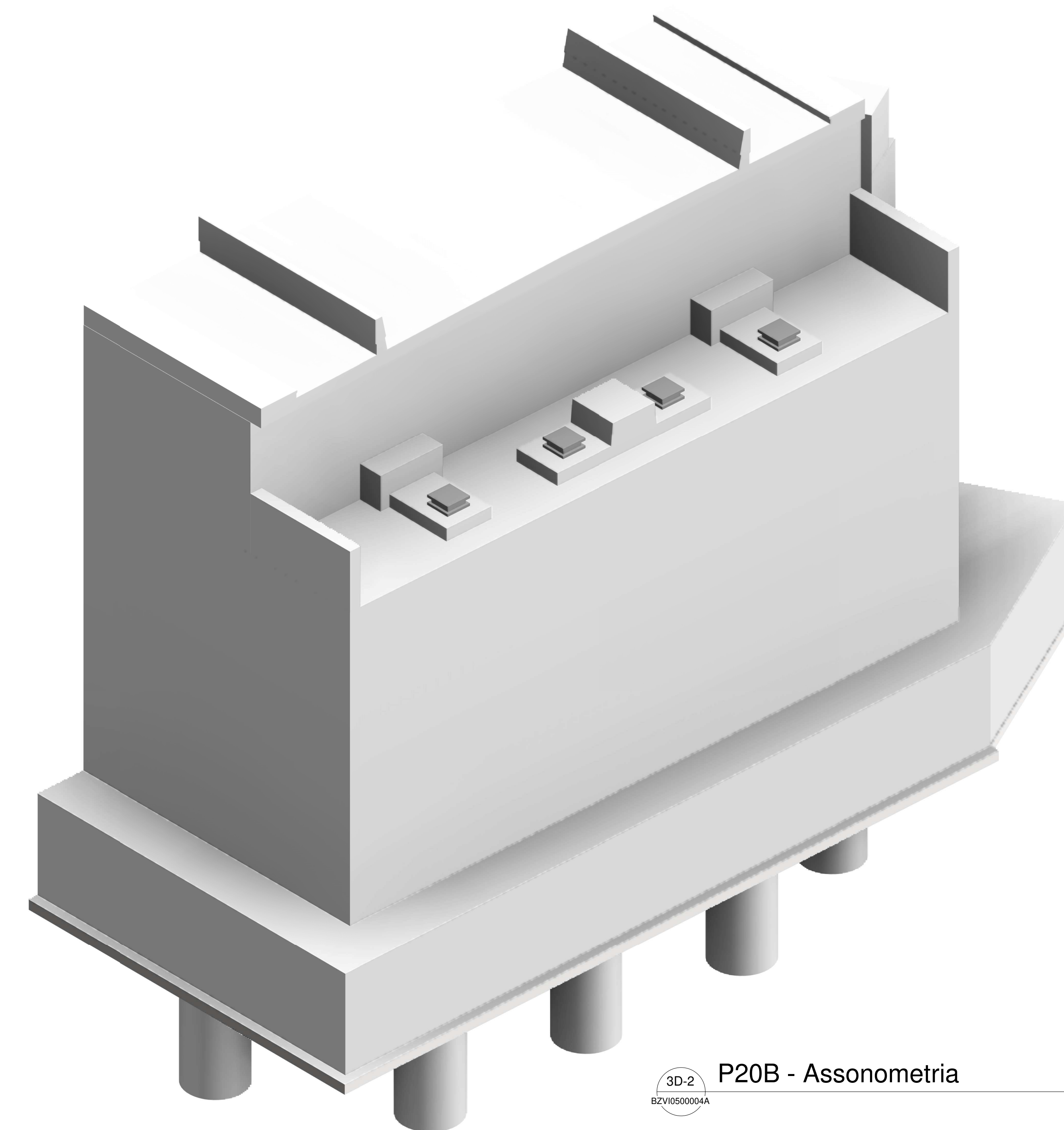

3D-2 P20B - Assonometria

CARATTERISTICHE DEI MATERIALI

Per la tabella materiali e note generali fare riferimento al documento: "IF26.1.2.E.ZZ.TT.OC.00.0.0.001 - Tabella Materiali e Note generali".

NOTE GENERALI

Per la tabella materiali e note generali fare riferimento al documento: "IF26.1.2.E.ZZ.TT.OC.00.0.0.001 - Tabella Materiali e Note generali".

COMMITTENTE:



DIRETTORE LAVORI:



APPALTATORE:



PROGETTAZIONE: PROGETTISTA: DIRETTORE DELLA PROGETTAZIONE:

RAGGRUPPAMENTO TEMPORANEO PROGETTISTI: Prof. Ing. Marco Petrangola Ing. Piergiorgio Grasso

PROGETTO ESECUTIVO

ITINERARIO NAPOLI - BARI RADDOPPIO TRATTA CANCELLO-BENEVENTO II LOTTO FUNZIONALE FRASSO TELESINO - VITULANO 1° LOTTO FUNZIONALE FRASSO TELESINO - TELESO

VI05 - VIADOTTO dal km 20+474.86 al km 21+240.96: Viadotto Calore Torrallo Carpenteria "Struttura ad archi" P20A e P20B - Sezioni Tav. 2/2

APPALTATORE: ITINERARIO NAPOLI - BARI RADDOPPIO TRATTA CANCELLO-BENEVENTO II LOTTO FUNZIONALE FRASSO TELESINO - VITULANO 1° LOTTO FUNZIONALE FRASSO TELESINO - TELESO

IL DIRETTORE: Ing. S. De (R) 23/06/2020

SCALA 1:50

COMMESSA	LOTTO	FASE	ENTE	TIPO DOC.	OPERA/DISCIPLINA	PROGR.	REV.
IF26	12	E	ZZ	BZ	VI0500	004	B

Rev.	Descrizione	Redatto	Data	Verificato	Data	Approvato	Data	Autore
A	Emesso	A. Mazzoni	24/03/2020	G. Ucci	24/03/2020	P. Grassi	24/03/2020	Prof. Ing. Marco Petrangola
B	Revisione a seguito di intervento ITF	A. Mazzoni	23/06/2020	G. Ucci	23/06/2020	P. Grassi	23/06/2020	Prof. Ing. Marco Petrangola

23/06/2020

File: IF26.1.2.E.ZZ.SZ.V1.05.0.0.001.B n. Elab.