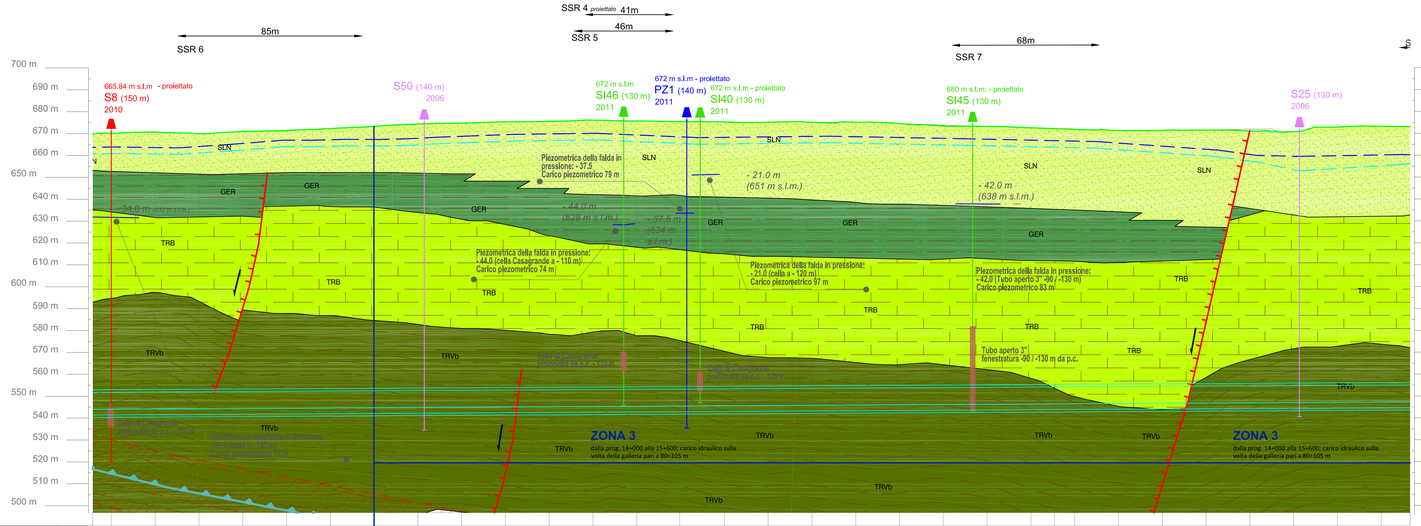
SSR 4 proiettato
41m
85m
46m
68m
SSR 6
SSR 5
SSR 7
665.84 m s.l.m - proiettato
S8 (150 m)
2010
S50 (140 m)
2006
672 m s.l.m
SI46 (130 m)
2011
672 m s.l.m - proiettato
PZ1 (140 m)
2011
672 m s.l.m - proiettato
SI40 (130 m)
2011
680 m s.l.m. - proiettato
SI45 (130 m)
2011
S25 (130 m)
2006
SLN
GER
TRB
TRVb
Piezometrica della falda in pressione: - 37.5
Carico piezometrico 79 m
- 21.0 m
(651 m s.l.m.)
- 42.0 m
(638 m s.l.m.)
- 44.0 m
(628 m s.l.m.)
- 37.5 m
(634 m s.l.m.)
Piezometrica della falda in pressione:
- 44.0 (cella Casagrande a - 110 m)
Carico piezometrico 74 m
Piezometrica della falda in pressione:
- 37.0 (cella a - 125 m)
Carico piezometrico 97 m
Piezometrica della falda in pressione:
- 42.0 (Tubo aperto 3" -90/ -130 m)
Carico piezometrico 83 m
Tubo aperto 3"
fenestratura -90 / -130 m da p.c.
ZONA 3
dalla prog. 14+000 alla 15+600: carico idraulico sulla volta della galleria pari a 80÷105 m
700 m
690 m
680 m
670 m
660 m
650 m
640 m
630 m
620 m
610 m
600 m
590 m
580 m
570 m
560 m
550 m
540 m
530 m
520 m
510 m
500 m

| | | |