

COMMITTENTE:



DIREZIONE LAVORI:



APPALTATORE:



| | | |
|---------------------------------------|--------------------------|---|
| PROGETTAZIONE: | PROGETTISTA: | DIRETTORE DELLA PROGETTAZIONE |
| RAGGRUPPAMENTO TEMPORANEO PROGETTISTI | Ing. Massimo PIETRANTONI | Ing. Piergiorgio GRASSO |
| | | Responsabile integrazione fra le varie prestazioni specialistiche |

PROGETTO ESECUTIVO

ITINERARIO NAPOLI – BARI RADDOPPIO TRATTA CANCELLO-BENEVENTO II LOTTO FUNZIONALE FRASSO TELESINO – VITULANO 1° LOTTO FUNZIONALE FRASSO TELESINO – TELESE

Relazione Tecnica Perizia Differenziale. Variante IA

IA – Integrazione delle opere di mitigazione ambientale. Prescrizione 55 Ordinanza 36

| | |
|--|--------|
| APPALTATORE IMPRESA PIZZAROTTI & C. S.p.A. Dott. Ing. Sabino Del Balzo IL DIRETTORE TECNICO Ing. Sabino DEL BALZO 23/06/2020 | SCALA: |
| | - |

COMMESSA LOTTO FASE ENTE TIPO DOC. OPERA/DISCIPLINA PROGR. REV.

| | | | | | | | | | | | | | | | | | | | | |
|---|---|---|---|---|---|---|---|---|---|---|---|---|---|---|---|---|---|---|---|---|
| I | F | 2 | 6 | 1 | 2 | E | Z | Z | E | P | M | D | 0 | 0 | 0 | 0 | 0 | 2 | 3 | B |
|---|---|---|---|---|---|---|---|---|---|---|---|---|---|---|---|---|---|---|---|---|

| Rev. | Descrizione | Redatto | Data | Verificato | Data | Approvato | Data | Autorizzato Data |
|------|-------------------------------------|-------------|------------|----------------|------------|-----------|------------|--------------------------|
| A | Emissione | F. Federici | 24/02/2020 | M. Pietrantoni | 24/02/2020 | P. Grasso | 24/02/2020 | Ing. Massimo PIETRANTONI |
| B | Revisione a seguito istruttoria ITF | F. Federici | 23/06/2020 | M. Pietrantoni | 23/06/2020 | P. Grasso | 23/06/2020 | 23/06/2020 |
| | | | | | | | | |
| | | | | | | | | |

File: IF26.1.2.E.ZZ.EP.MD.00.0.0.023.B.doc

n. Elab.:

Indice

| | | |
|----------|--|----------|
| 1 | PREMESSA | 3 |
| 2 | PRESCRIZIONE 55 DELL'ORDINANZA 36 | 3 |
| 3 | OTTEMPERANZA ALLA PRESCRIZIONE | 3 |
| 4 | IMPORTO DI PERIZIA | 7 |

1 PREMESSA

Nella presente relazione vengono descritte le modifiche apportate al Progetto Definitivo posto a base di gara (in seguito PD) a seguito dell'ottemperanza alla prescrizione 55 dell'ordinanza 36.

2 PRESCRIZIONE 55 DELL'ORDINANZA 36

55. intensificare la piantumazione prevista in tutte le zone oggetto dell'intervento del tracciato, ed in particolare nella aree di parcheggio (Comune di Telese n. 14).

3 OTTEMPERANZA ALLA PRESCRIZIONE

Il Progetto Esecutivo ha recepito tale prescrizione procedendo con un'analisi critica del Progetto Definitivo dalla quale è emersa l'opportunità di estendere e/o intensificare la piantumazione nei seguenti tratti.

Zona della Galleria GA02 di Telese. Alla curva di Via Vallo Rotondo (intersezione con strada locale) il PD prevede una semplice idrosemina del settore triangolare compreso tra la sede stradale e la fascia di pertinenza ferroviaria (vedi nuvola rossa dello stralcio seguente).

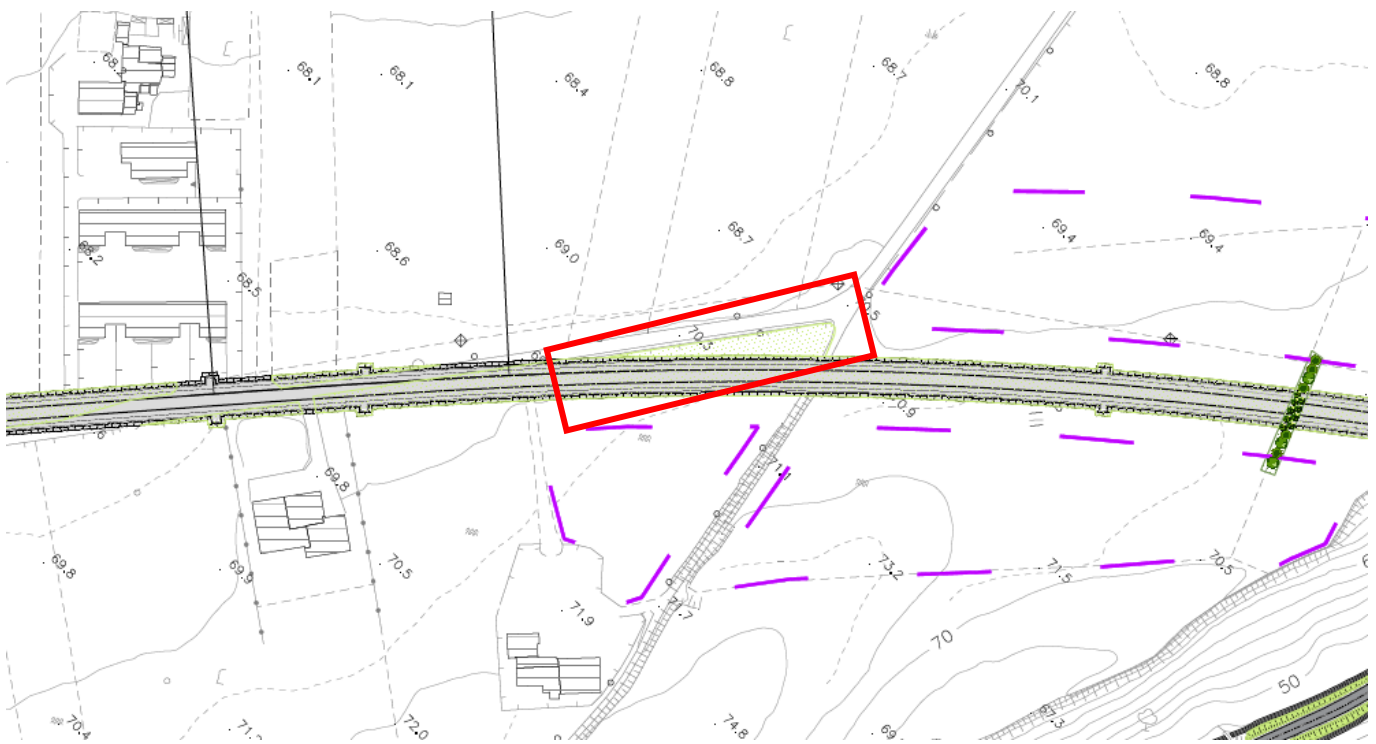

Fig. 1 – Stralcio della planimetria di PD degli interventi di mitigazione nella zona di Via Vallo Rotondo – Galleria artificiale GA02

Relazione Tecnica Perizia Differenziale IA

| COMMESSA | LOTTO | CODIFICA | DOCUMENTO | REV. | FOGLIO |
|----------|---------|----------|-----------|------|--------|
| IF26 | 12 E ZZ | EP | MD0000023 | B | 4 di 7 |

Zona Stazione di Telese e parcheggio. Il PD prevede:

- ✓ un intervento con modulo C (fasce e macchie arbustive) per un settore di 700 mq a ridosso del parcheggio (rettangolo rosso dello stralcio seguente); nella stessa area che prosegue tra la strada di accesso al parcheggio e la linea ferroviaria il PD prevede solo idrosemina;
- ✓ nella stessa area a ridosso del parcheggio il PD prevede un modulo B (filare alberato) per una superficie di 240 mq; tale filare si ferma solo a ridosso del parcheggio;
- ✓ nell'intorno del Piazzale SSE Telese (Area Terna e Area RFI) il PD prevede un intervento con modulo C (fasce e macchie arbustive) per un settore di 1.415 mq nella stretta fascia compresa tra la viabilità di progetto NV10 di accesso al parcheggio e il Piazzale SSE (rettangolo rosso dello stralcio seguente); negli altri tre lati del Piazzale SSE il PD prevede solo idrosemina (anche se sul lato nord è stata indicata una campitura riconducibile al modulo C).

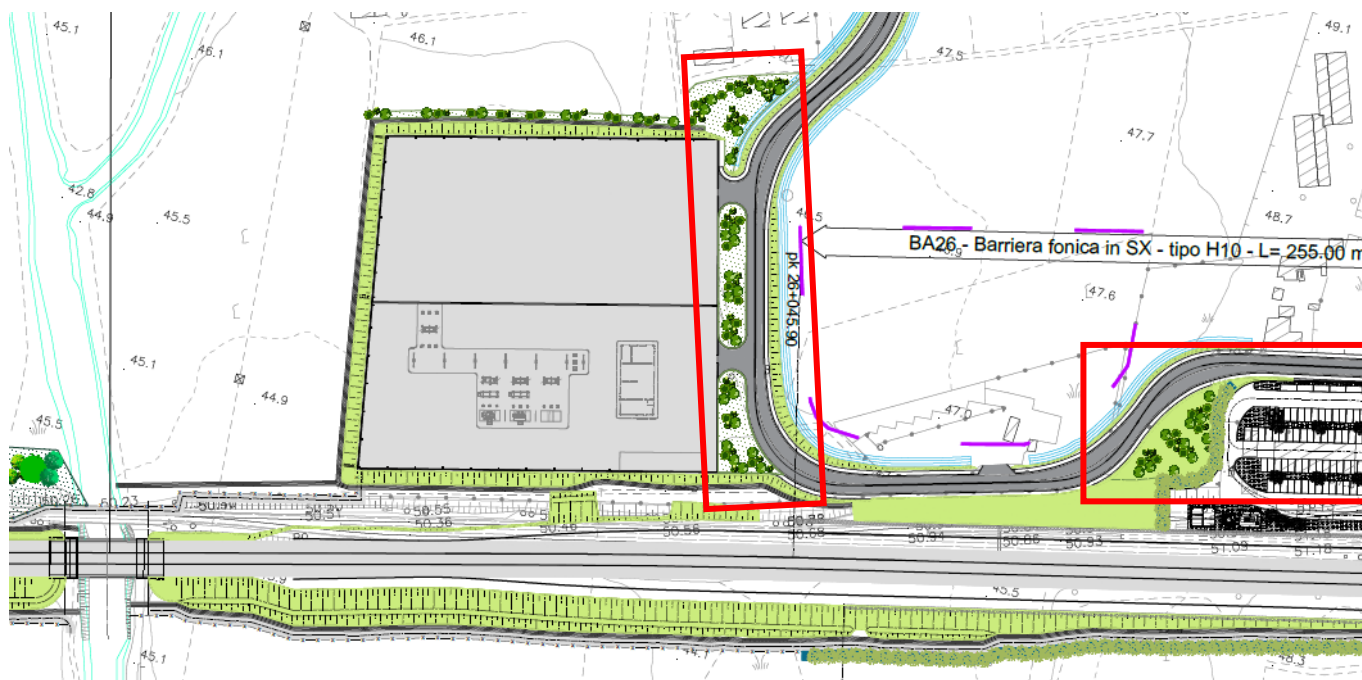

Fig. 2 – Stralcio della planimetria di PD degli interventi di mitigazione nella zona della Stazione di Telese

Il Progetto Esecutivo, in recepimento della prescrizione del Comune di Telese, ha previsto i seguenti interventi di intensificazione/integrazione della piantumazione.

Zona della Galleria GA02 di Telese. Intervento con modulo C (fasce e macchie arbustive) alla curva di Via Vallo Rotondo (intersezione con strada locale) nel settore triangolare compreso tra la sede stradale e la fascia di pertinenza ferroviaria.

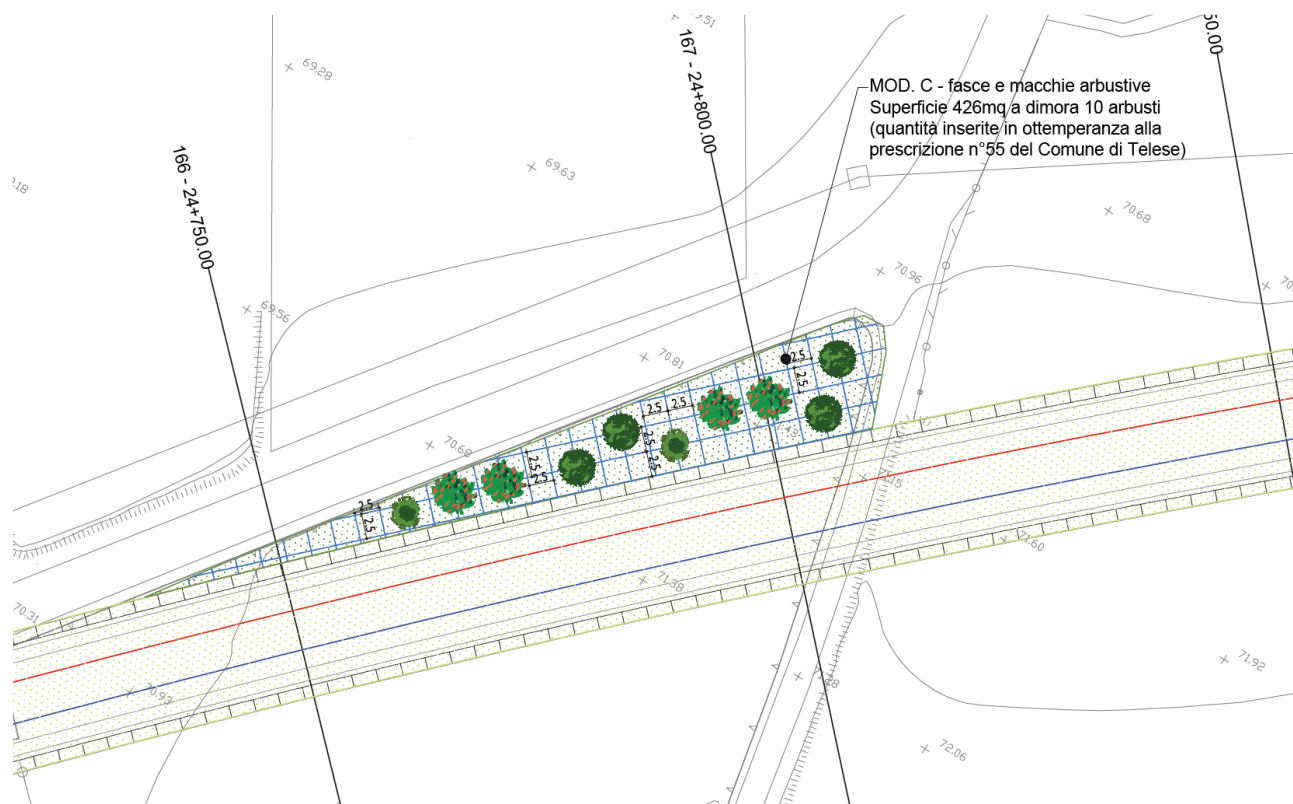

Fig. 3 – Stralcio della planimetria di PE degli interventi di mitigazione nella zona di Via Vallo Rotondo – Galleria artificiale GA02

Zona della Stazione di Telese

Per questo settore gli interventi integrativi hanno previsto:

- 1) l'ampliamento della fascia a macchie arbustive (modulo C) in tutto il settore compreso tra il parcheggio, la strada di accesso e la linea ferroviaria;
- 2) l'estensione del filare alberato (modulo B) lungo tutto il settore prima descritto in adiacenza alla linea ferroviaria;
- 3) l'inserimento di filari alberato (modulo B) sui tre lati del Piazzale SSE Telese.
- 4) l'infittimento della piantumazione di alberi nella zona di parcheggio, come da esplicita richiesta del Comune riportata in Ordinanza (tale infittimento, riportata anche nella planimetria delle opere a verde, contabilmente rientra invece nella WBS FV-02 dove risultano computati gli altri alberi già previsti). Gli alberi aggiunti in questa zona in ottemperanza alla prescrizione sono però stati inseriti contabilmente nella presente perizia perché afferenti alla prescrizione di ordinanza e quindi da contabilizzare come maggiori oneri in perizia.

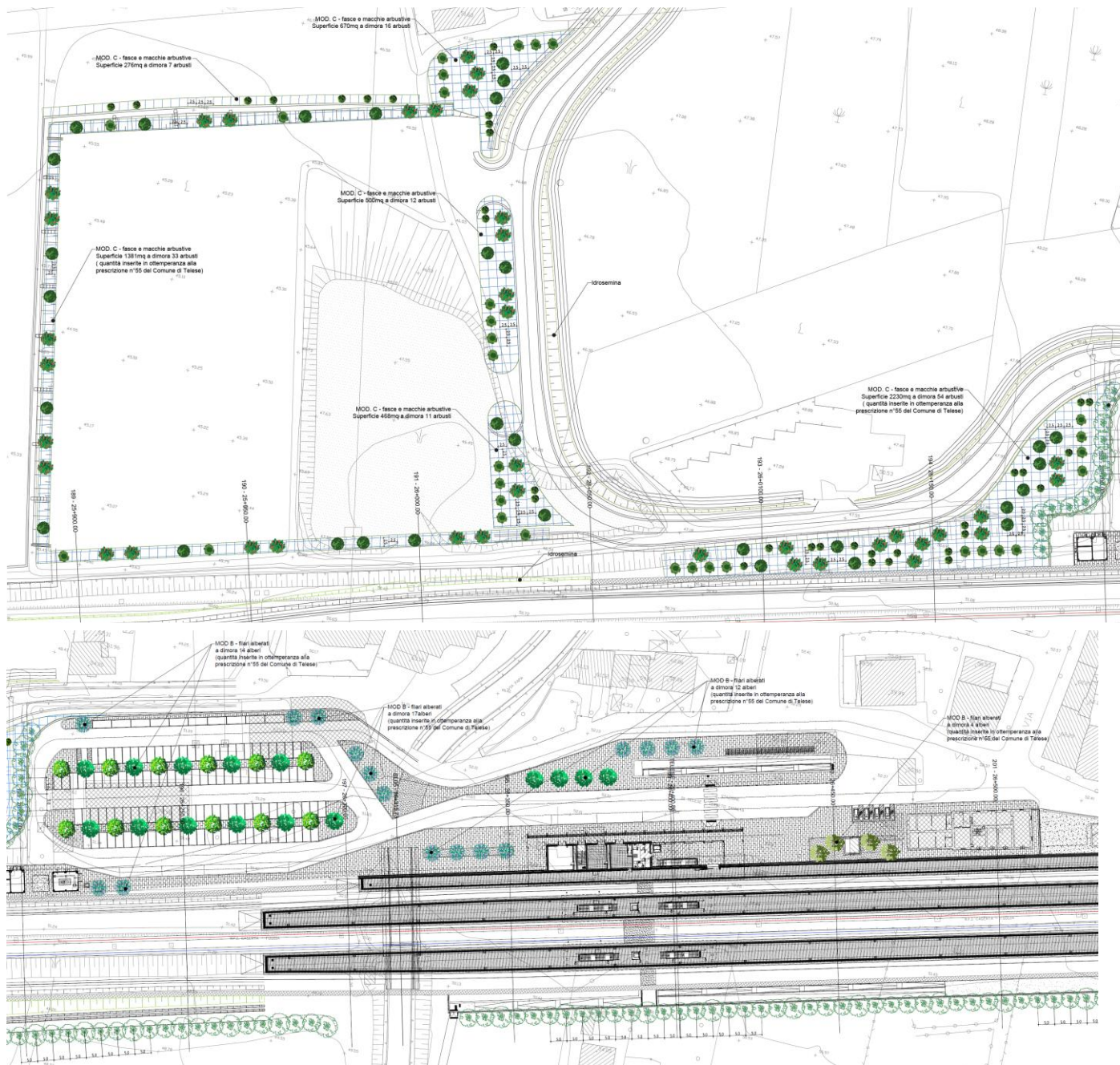

Fig. 4 – Stralcio della planimetria di PE degli interventi di mitigazione nella zona della Stazione di Telese

Sempre in ambito di area del Comune di Telese sono state apportati opportuni adeguamenti e integrazioni alla WBS IA12 (ricadente le Comune di Telese) che prevede il modulo A lungo linea e un filare alberato del modulo B lungo la strada affiancata dalla linea.



Fig. 5 – Stralcio della planimetria di PE degli interventi di mitigazione nella zona del Comune di Telese (WBS IA12)

Con tali interventi integrativi si ritiene ottemperata la prescrizione del Comune di Telese in accordo con l'impostazione progettuale e i criteri adottati per gli interventi di mitigazione.

4 IMPORTO DI PERIZIA

Riferendosi alle sole WBS IA09, IA10, IA12 e FV02 che interessano il territorio comunale di Telese, l'importo differenziale (tra PD e PE) della presente perizia è di:

| CORPO | | |
|-------------|-------------|-----------------|
| Importo PD | Importo PE | Importo PD - PE |
| € 28 976,27 | € 68 811,98 | - € 39 835,71 |