

COMMITTENTE:



DIREZIONE LAVORI:



APPALTATORE:



PROGETTAZIONE:	PROGETTISTA:	DIRETTORE DELLA PROGETTAZIONE
RAGGRUPPAMENTO TEMPORANEO PROGETTISTI	Prof. Ing. Andrea Del Grosso	Ing. Piergiorgio GRASSO
		Responsabile integrazione fra le varie prestazioni specialistiche

PROGETTO ESECUTIVO

ITINERARIO NAPOLI – BARI RADDOPPIO TRATTA CANCELLO-BENEVENTO II LOTTO FUNZIONALE FRASSO TELESINO – VITULANO 1° LOTTO FUNZIONALE FRASSO TELESINO – TELESE

Relazione Tecnica Perizia Differenziale. Variante NV10

NV10 – Adeguamento Via San Biase al km 25+900

APPALTATORE IMPRESA PIZZAROTTI & C. S.p.A. Dott. Ing. Sabino Del Balzo IL DIRETTORE TECNICO Ing. Sabino DEL BALZO 28/09/2020	SCALA:
	-

COMMESSA	LOTTO	FASE	ENTE	TIPO DOC.	OPERA/DISCIPLINA	PROGR.	REV.
I F 2 6	1 2	E	Z Z	E P	M D 0 0 0 0	0 4 9	C

Rev.	Descrizione	Redatto	Data	Verificato	Data	Approvato	Data	Autorizzato Data
A	Emissione	A. Parisi	24/02/2020	A. Bado	24/02/2020	P. Grasso	24/02/2020	Prof. Ing. Andrea Del Grosso
B	Revisione a seguito istruttoria ITF	A. Parisi	23/06/2020	A. Bado	23/06/2020	P. Grasso	23/06/2020	 28/09/2020
C	Revisione a seguito istruttoria ITF	A. Parisi	28/09/2020	A. Bado	28/09/2020	P. Grasso	28/09/2020	

File: IF26.1.2.E.ZZ.EP.MD.00.0.0.049.C.doc	n. Elab.:
--	-----------

Indice

1	PREMESSA	3
2	OPERE PREVISTE NEL PD	3
3	OPERE PREVISTE NEL PE	4
4	IMPORTO DI PERIZIA	4

Relazione Tecnica Perizia Differenziale. Variante NV10

COMMESSA	LOTTO	CODIFICA	DOCUMENTO	REV.	FOGLIO
IF26	12 E ZZ	EP	MD0000049	C	4 di 4

3 OPERE PREVISTE NEL PE

Il piazzale della SSE veniva modificato a seguito di variante e la nuova quota di progetto veniva innalzata a 48.65m s.l.m.

Pertanto, la NV10 veniva adeguata altimetricamente alle nuove quote del piazzale SSE nel tratto contiguo al piazzale, lasciando invariato il tracciato planimetrico.

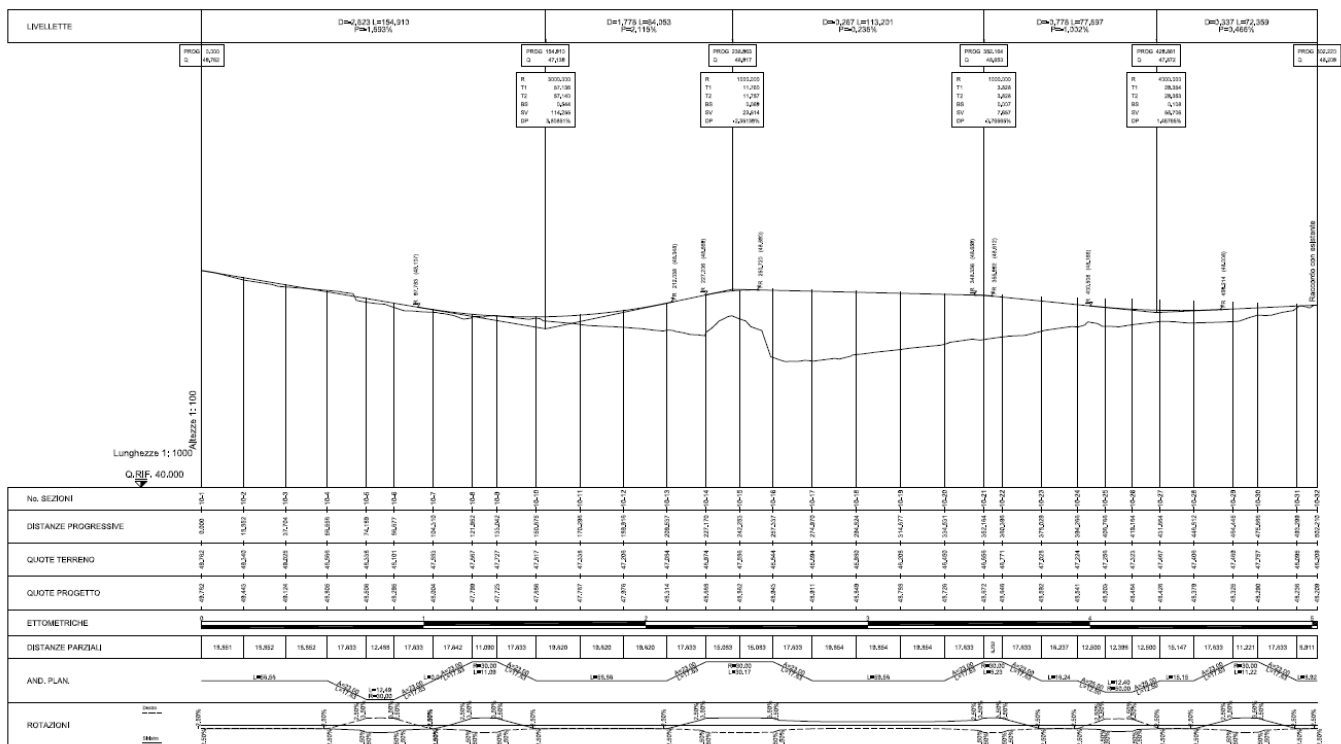

NV10 – ADEGUAMENTO VIA SAN BIASE AL KM 25+900. PROFILO DI PE

4 IMPORTO DI PERIZIA

L'importo differenziale (tra PEV e PD) totale della presente perizia è il seguente:

Importo PD (€)	Importo PEV (€)	DIFFERENZA IMPORTI (€)
€ 340.220,96	€ 411.248,54	- € 71.027,58