

ASSE DISPARI
PROFILO

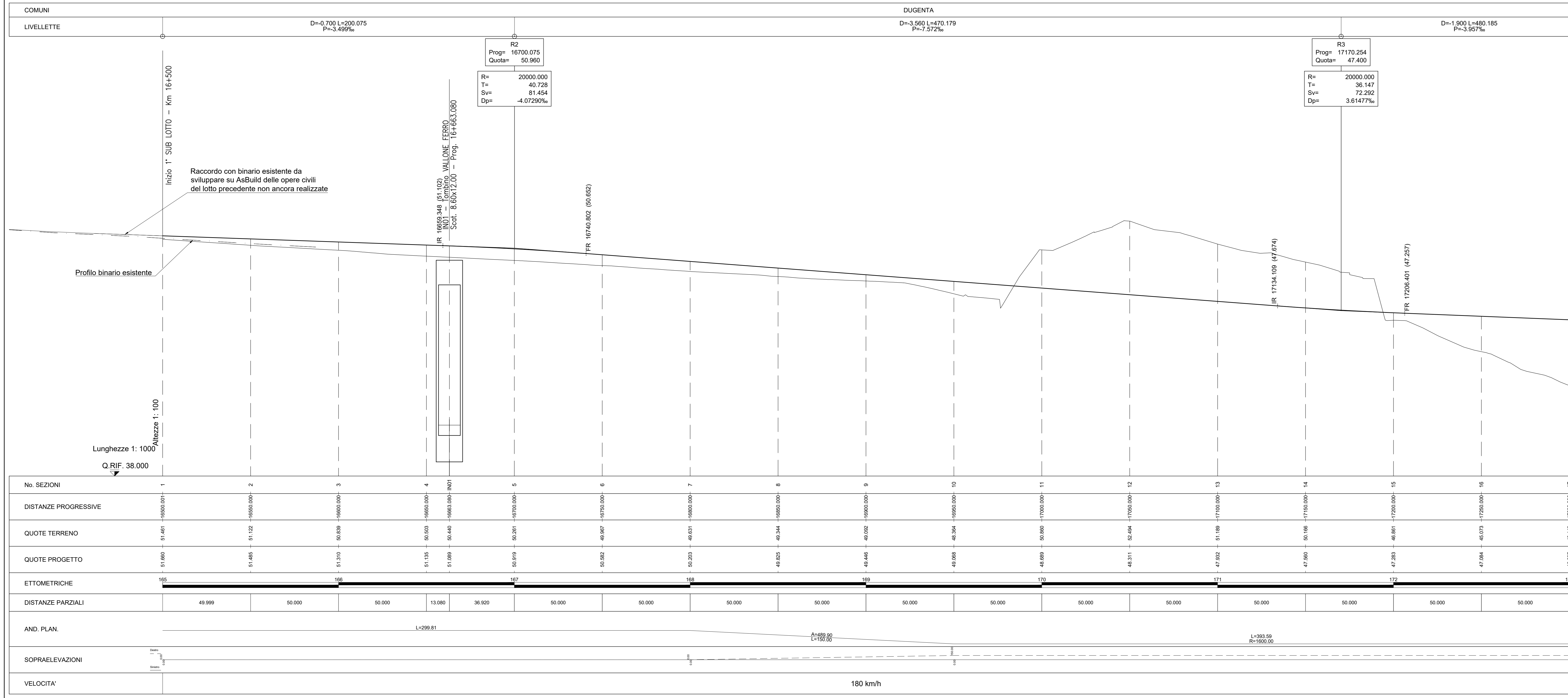

Legenda

- Rilievo celerimetrico
- Profilo di Progetto
- Profilo Marciapiede stazione
- Profilo Marciapiede FFP

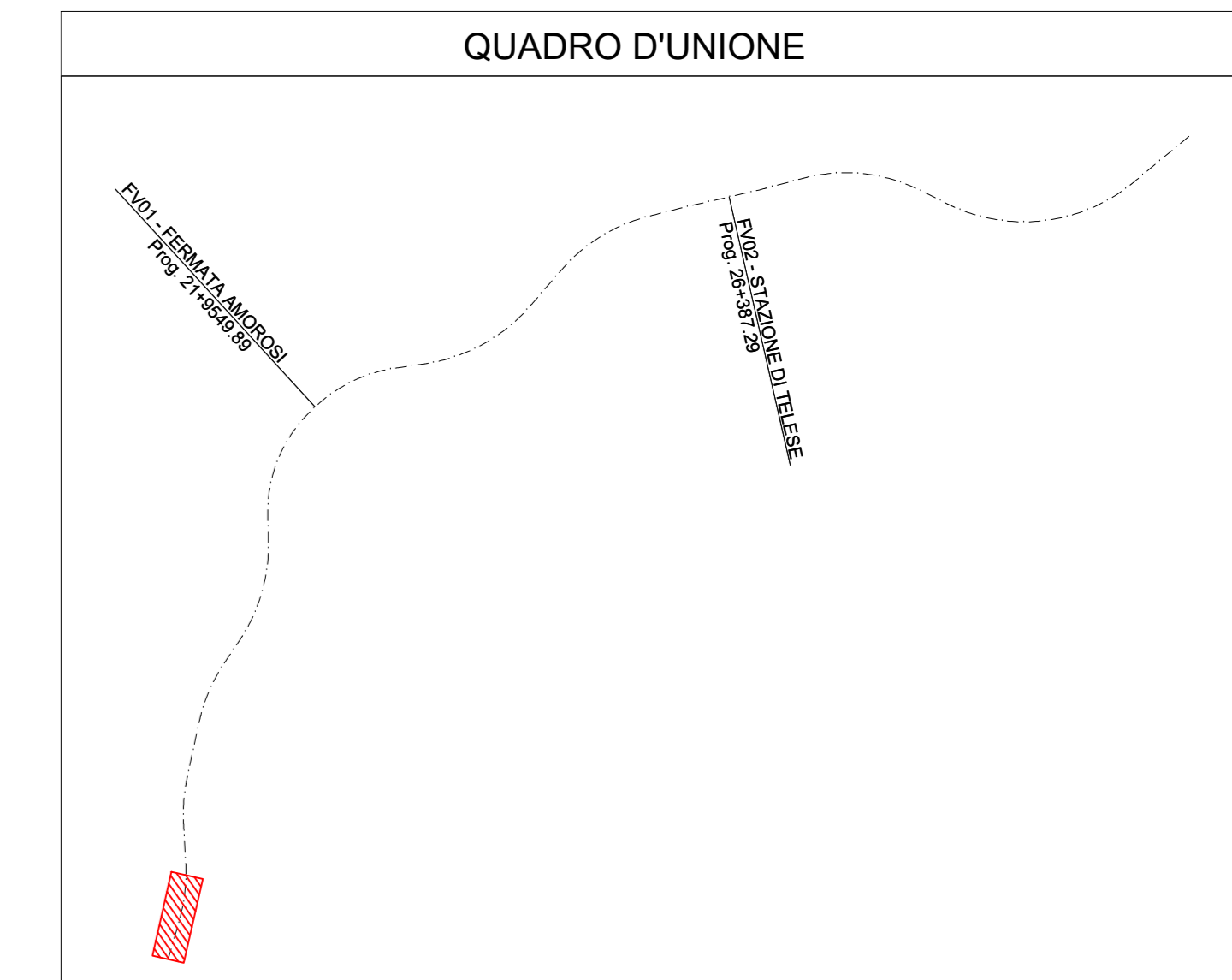

ASSE PARI
PROFILO

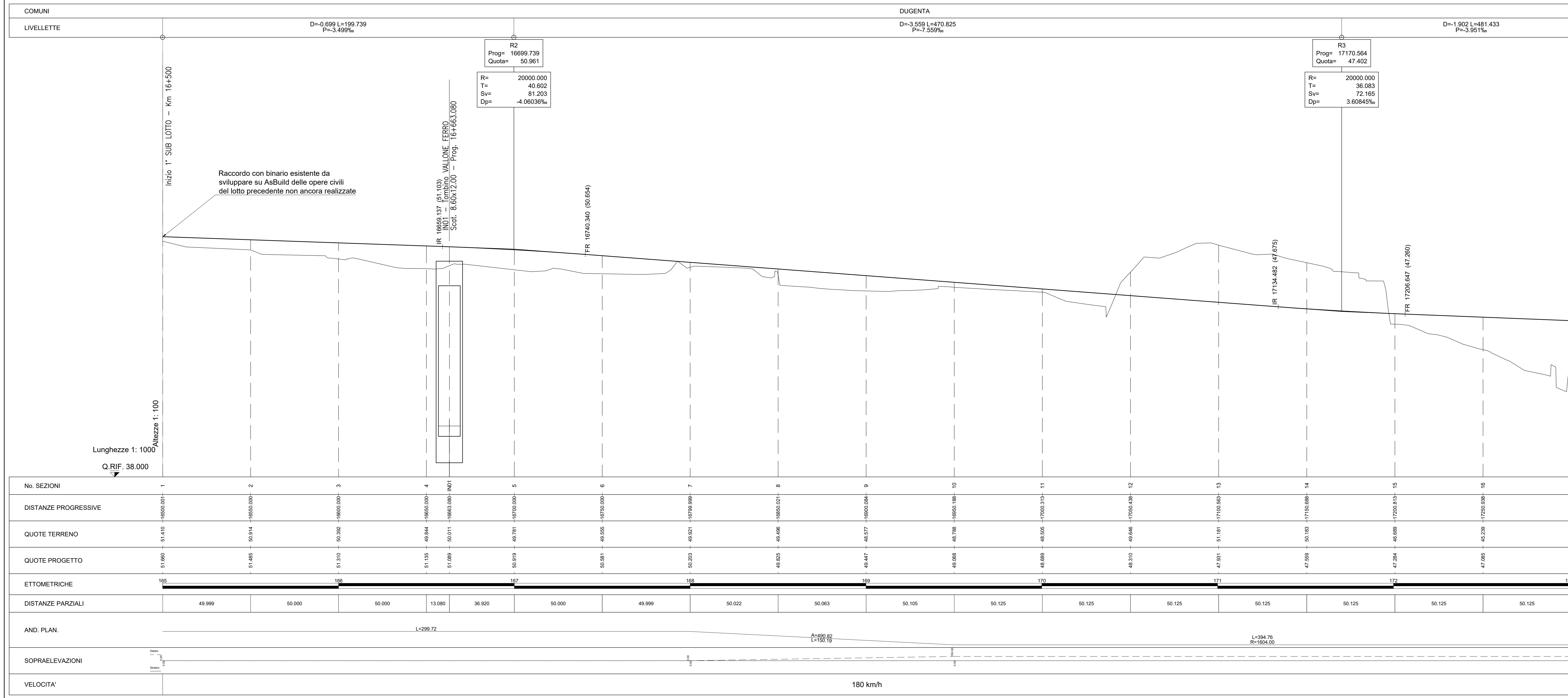

COMMITTENTE: **RFI** INFRASTRUTTURE FERROVIARIE ITALIANE
GRUPPO FERROVIE DELLO STATO ITALIANE

DIREZIONE LAVORI: **ITALFERR** GRUPPO FERROVIE DELLO STATO ITALIANE

APPALTATORE: **PIZZAROTTI**, **Ghella**, **ITINERA**, **SALCEF**, **JedS INFRASITRUTTURE**

PROGETTAZIONE: **GEO DATA ENGINEERING**, **INTEBRA**, **RINA**

PROGETTISTA: Prof. Ing. Andrea Del Grosso

DIRETTORE DELLA PROGETTAZIONE: Ing. PIROGORDO GRASSO

PROGETTO ESECUTIVO

ITINERARIO NAPOLI-BARI
RADDOPPIO TRATTA CANCELLO - BENEVENTO
II LOTTO FUNZIONALE FRASSO TELESINO - VITULANO
I° LOTTO FUNZIONALE FRASSO TELESINO - TELESO

LINEA
Elaborati generali
PROFILO LONGITUDINALE DA km 16500 a 17300 - TAV. 1/15

APPALTATORE: **RTI INFRASTRUTTURE E.C. S.p.A.**
IL DIRETTORE: **PIROGORDO GRASSO**
23/06/2020

SCALA: 1:1000 / 1:100

COMMESSA: L26.1.2.E.ZZ.F7.IF.00.0.1.001.C.dwg

LOTTI: 1 | FASE: 2 | ENTE: E | TIPO DOC.: Z | OPERA/DISCIPLINA: F7 | PROG.: IF0001 | REV.: 001

Rev.	Descrizione	Redatto	Data	Verificato	Data	Approvato	Data	Autorizzato Data
A	EMISSIONE	Massimo Venturi	21/11/2019	Alberto Piana	21/11/2019	Diego Grassi	21/11/2019	Ing. Andrea Del Grosso
B	AGGIORNAMENTO PROFILO	Massimo Venturi	24/02/2020	Alberto Piana	24/02/2020	Diego Grassi	24/02/2020	
C	Revisione a seguito di servizio ITI	Massimo Venturi	23/06/2020	Alberto Piana	23/06/2020	Diego Grassi	23/06/2020	

23/06/2020
n. Elab.: -