

ASSE DISPARI  
PROFILO

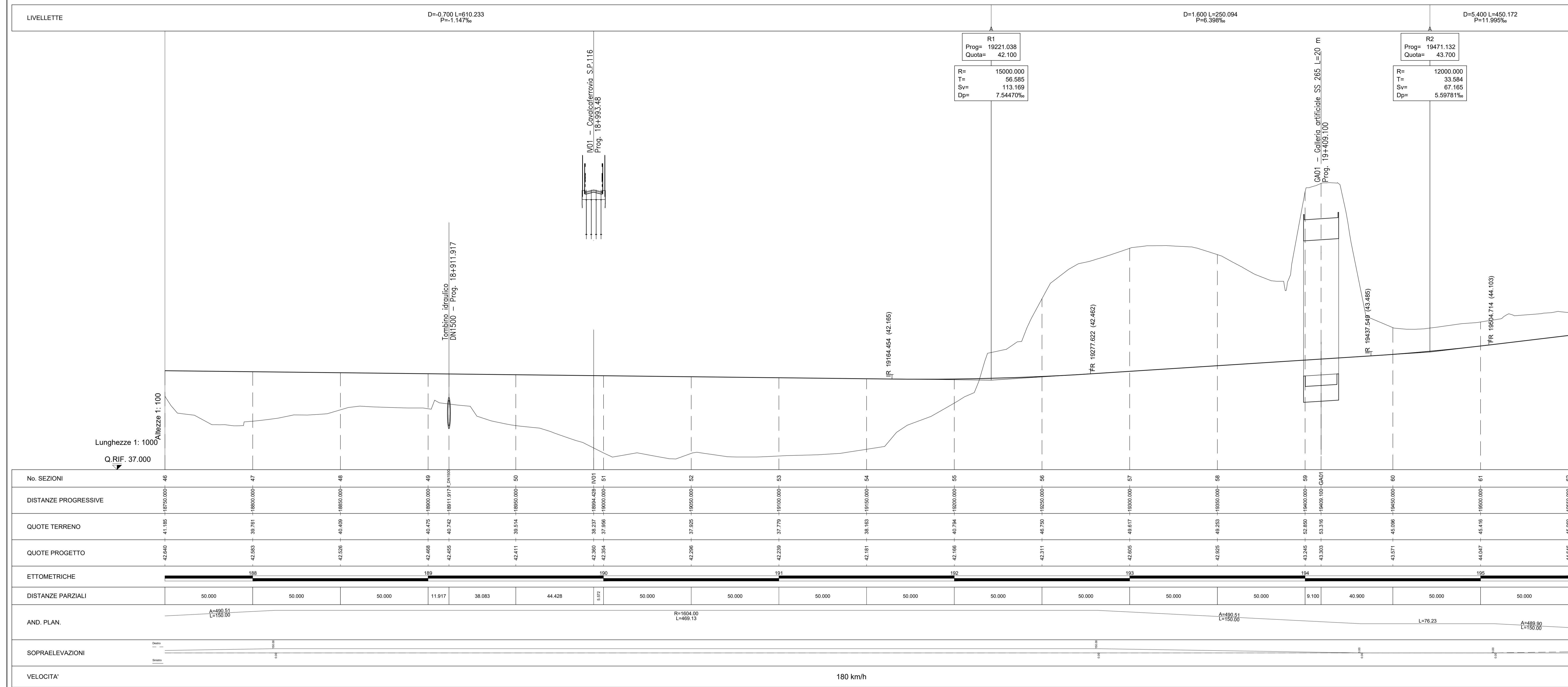

**Legenda**

- Rilievo celerimetrico
- Profilo di Progetto
- Profilo Marciapiede stazione
- Profilo Marciapiede FFP

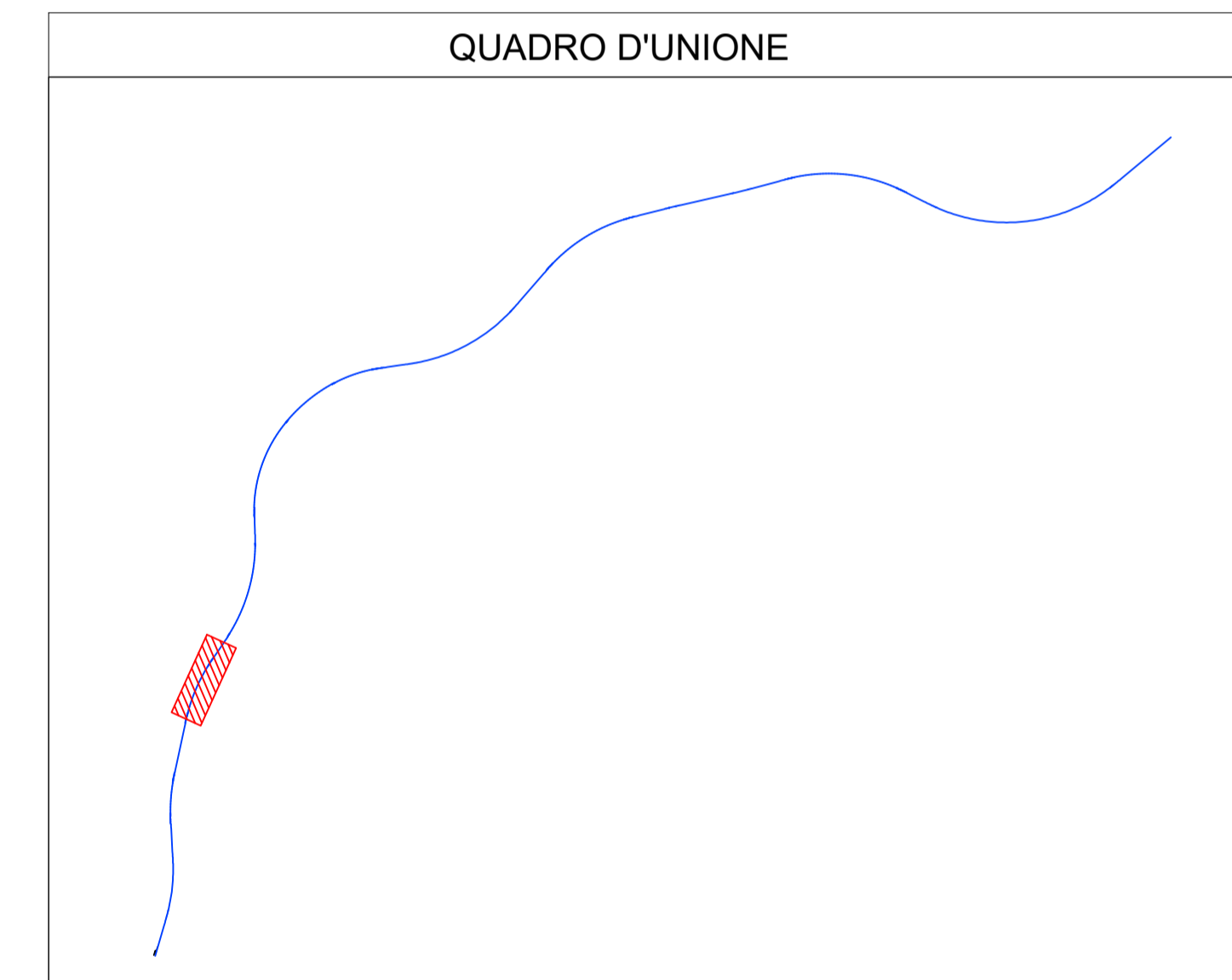

ASSE PARI  
PROFILO

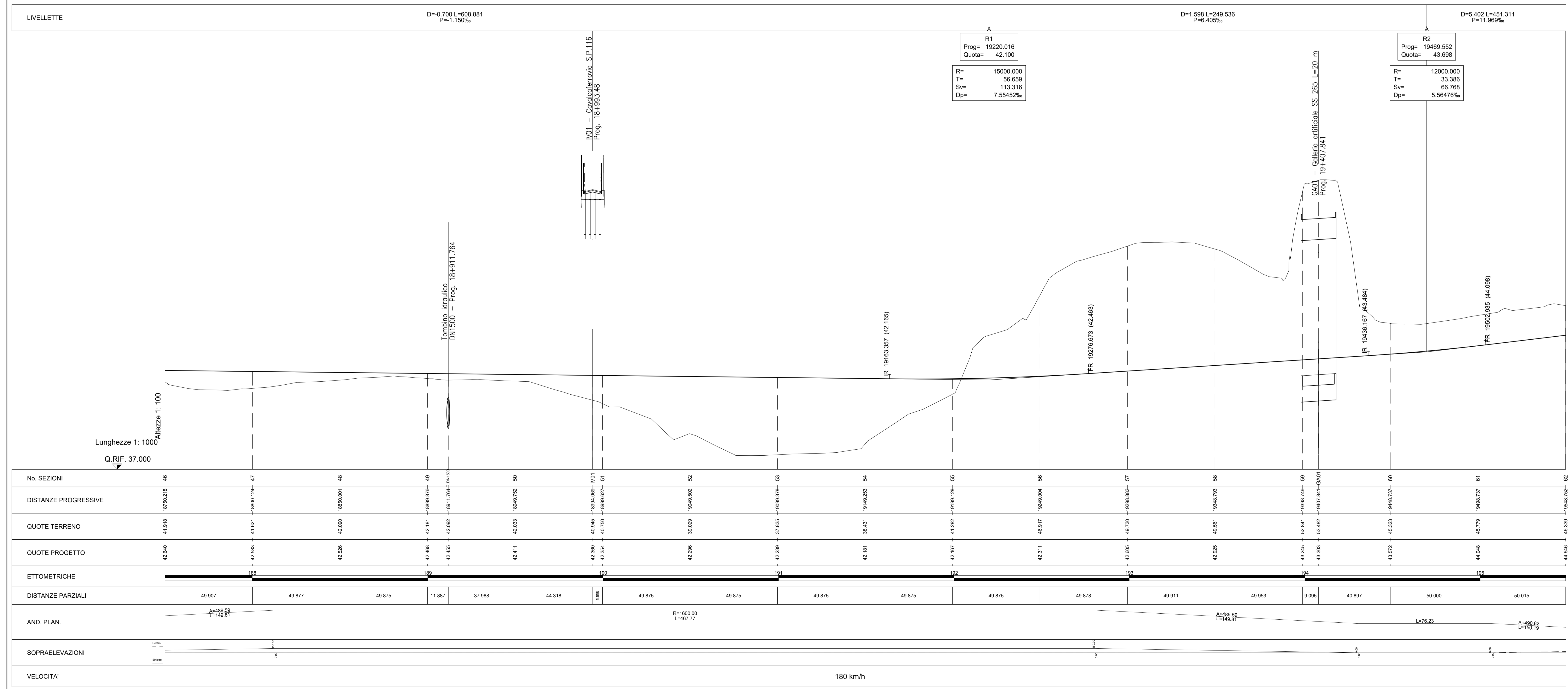

COMMITTENTE: **RFI** (Rete Ferroviaria Italiana)

DIREZIONE LAVORI: **ITALFERR**

APPALTATORE: **PIZZAROTTI, Ghella, ITINERA, SALCEF, JEDSINFRASTRUTTURE**

PROGETTAZIONE: **CEODATA** (Ing. S. Di Biase)

PROGETTISTA: **PIRGIORGIO GRASSO**

DIRETTORE DELLA PROGETTAZIONE: **PIRGIORGIO GRASSO**

PROGETTO ESECUTIVO

ITINERARIO NAPOLI-BARI  
RADDOPPIO TRATTA CANCELLO - BENEVENTO  
IL LOTTO FUNZIONALE FRASSO TELESINO - VITULANO  
1° LOTTO FUNZIONALE FRASSO TELESINO - TELESO

LINEA  
Elaborati generali  
PROFILO LONGITUDINALE DA km 18750 a 19550 - TAV. 4/15

APPALTATORE: **PIZZAROTTI & C. S.p.A.**

SCALA: 1:1000 / 1:100

COMMESSA: **IF26.1.2.E.ZZ.F7.IF.00.0.1.004.B.dwg**

Rev.	Descrizione	Realizzato	Data	Verificato	Data	Approvato	Data	Autorizzato	Data
A	EMISSIONE	Marco Venturi	21/11/2015	Alessandra Parisi	21/11/2015	Piergiorgio Grasso	21/11/2015	Ing. Andrea Del Grosso	
B	AGGIORNAMENTO RILIEVO	Marco Venturi	24/03/2016	Alessandra Parisi	24/03/2016	Piergiorgio Grasso	24/03/2016		