

ASSE DISPARI  
PROFILO

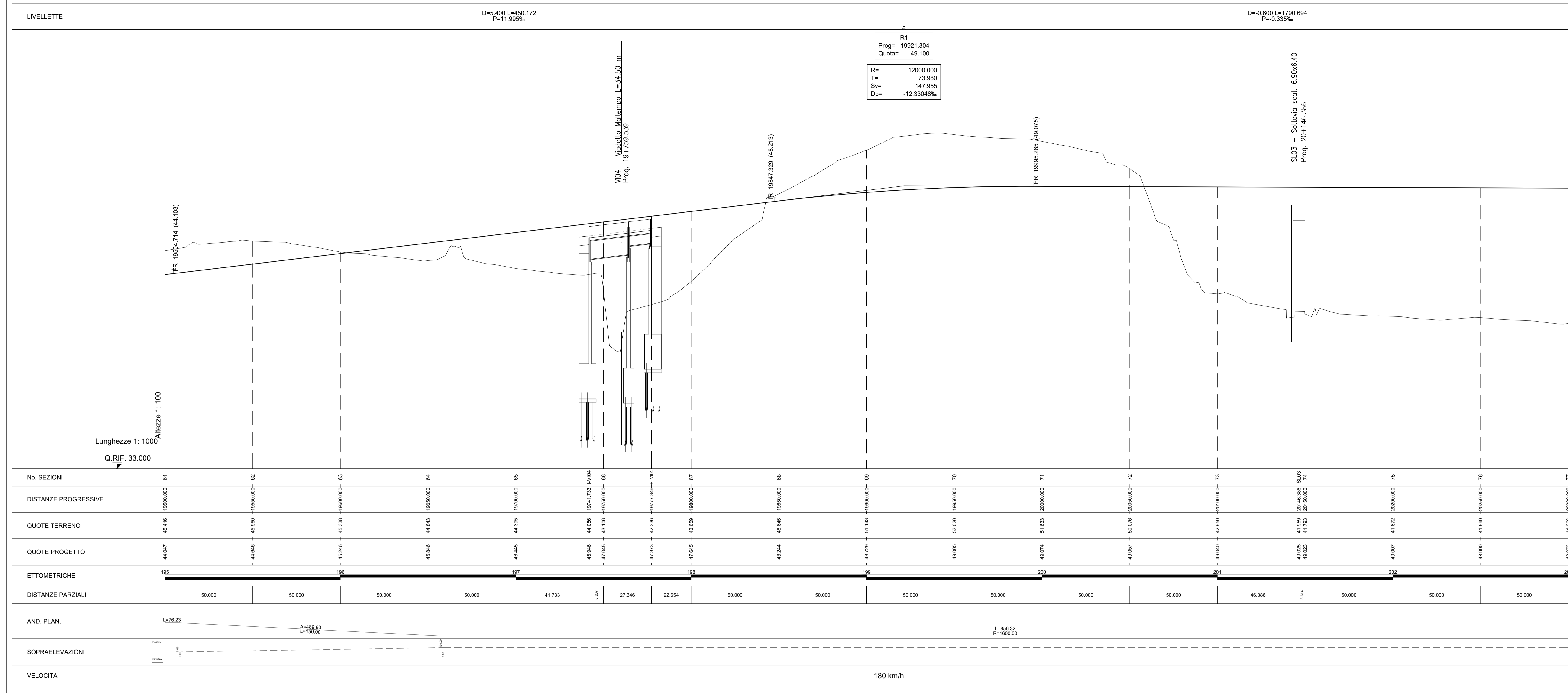

**Legenda**

- Rilevo celerimetrico
- Profilo di Progetto
- Profilo Marciapiede stazione
- Profilo Marciapiede FFP

QUADRO D'UNIONE

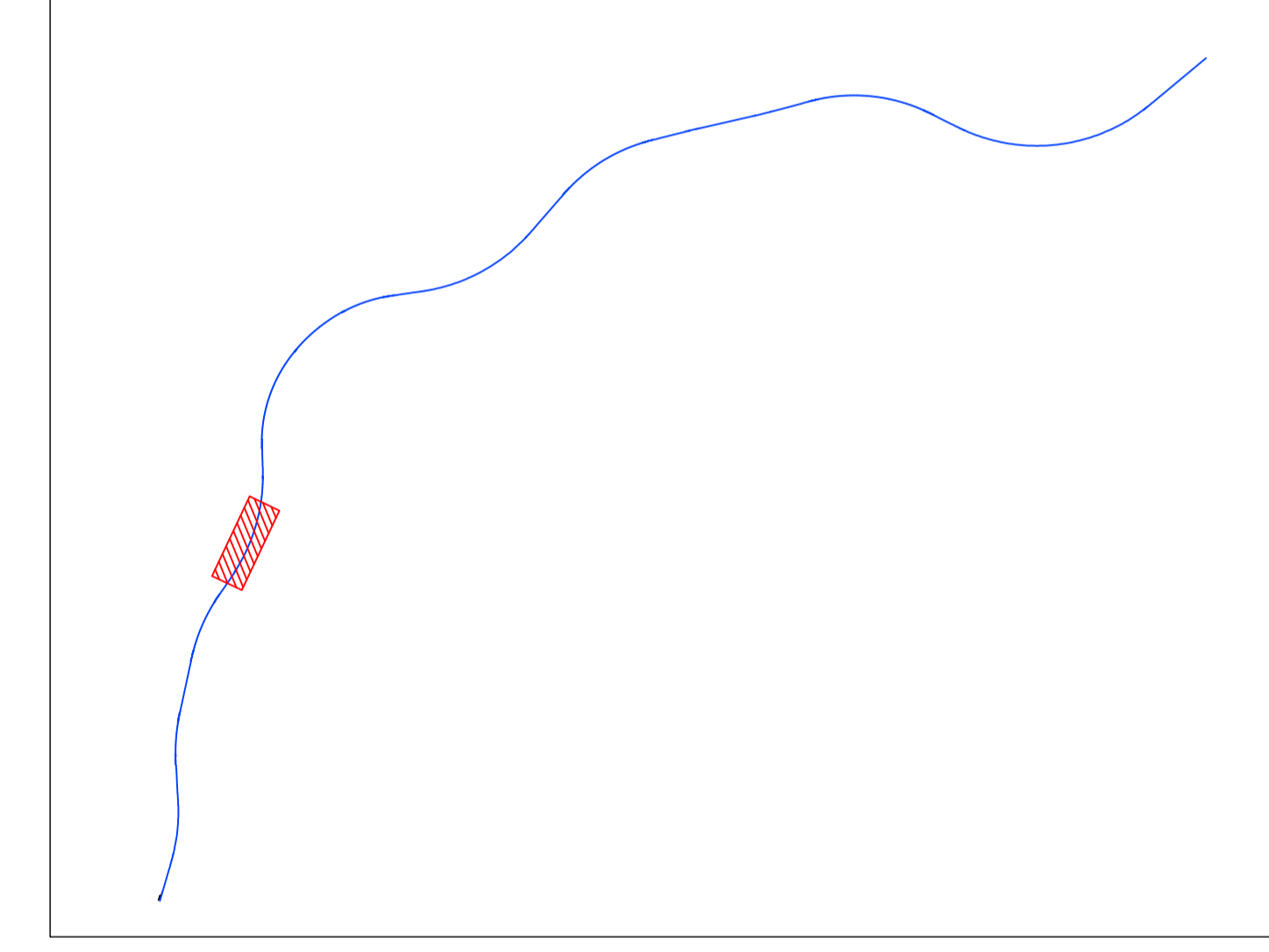

ASSE PARI  
PROFILO

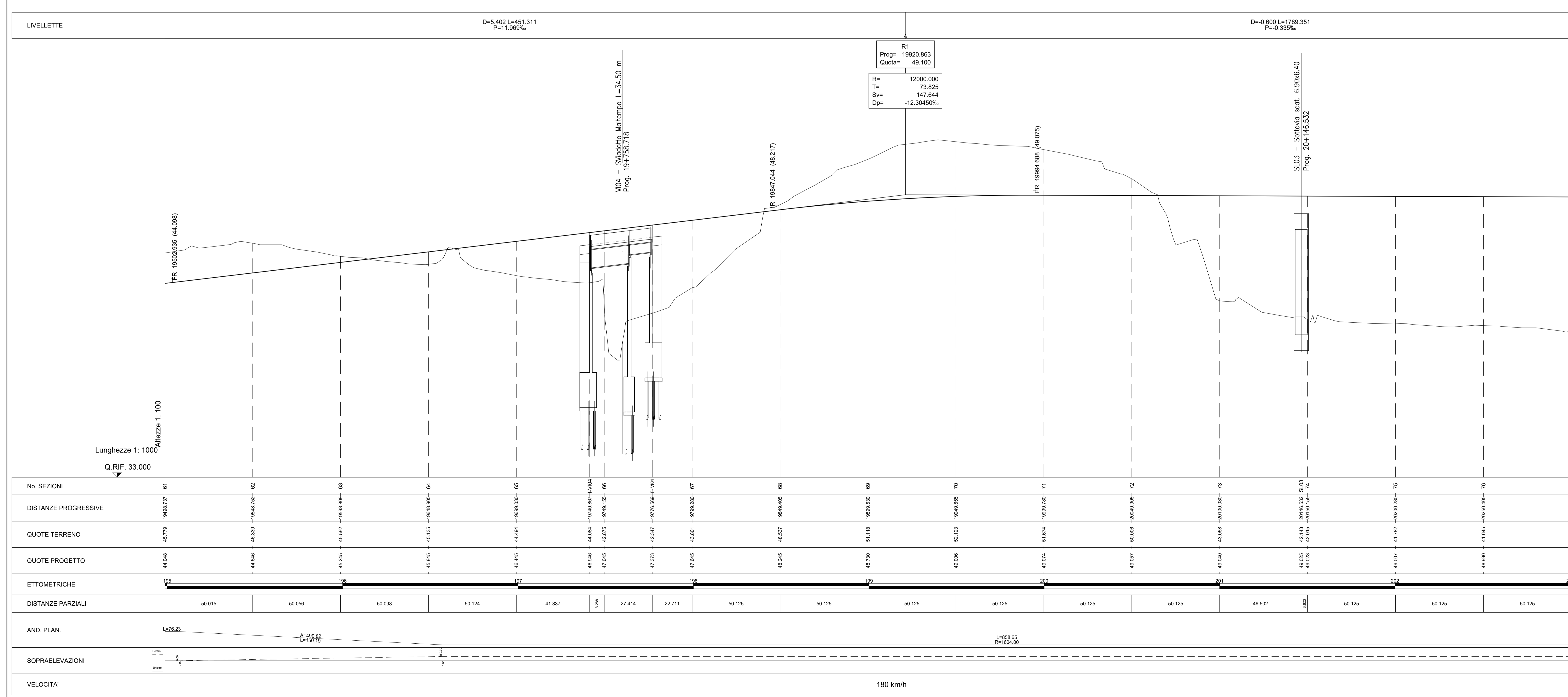

**COMMITTENTE:**  
  
**DIREZIONE LAVORI:**  
  
**APPALTATORE:**  
  
**PROGETTISTA:** Prof. Ing. Andrea Del Grosso  
**DIRETTORE DELLA PROGETTAZIONE:** Ing. PIERGIORGIO GRASSO  
**PROGETTO ESECUTIVO**  
**ITINERARIO NAPOLI-BARI**  
**RADDOPPIO TRATTA CANCELLO - BENEVENTO**  
**IL LOTTO FUNZIONALE FRASSO TELESINO - VITULANO**  
**1° LOTTO FUNZIONALE FRASSO TELESINO - TELESE**  
**LINEA**  
 Elaborati generali  
**PROFILO LONGITUDINALE DA km 19500 a 20300 - TAV. 5/15**  
**SCALA: 1:1000 / 1:100**  
**COMMESSA LOTTO FASE ENTE TIPO DOC. OPERA/DISCIPLINA PROGR. REV.**  
**IF26 12 E ZZ F7 IF0001 005 B**  

Rev.	Descrizione	Realizzato	Data	Verificato	Data	Approvato	Data	Autorizzato	Data
A	EMISSIONE	Mario Veneri	21/11/2015	Alessandra Parisi	21/11/2015	Piergiorgio Grasso	21/11/2015	Ing. Andrea Del Grosso	
B	AGGIORNAMENTO RILEVA	Mario Veneri	24/03/2016	Alessandra Parisi	24/03/2016	Piergiorgio Grasso	24/03/2016	Ing. Andrea Del Grosso	