

ASSE DISPARI  
PROFILO

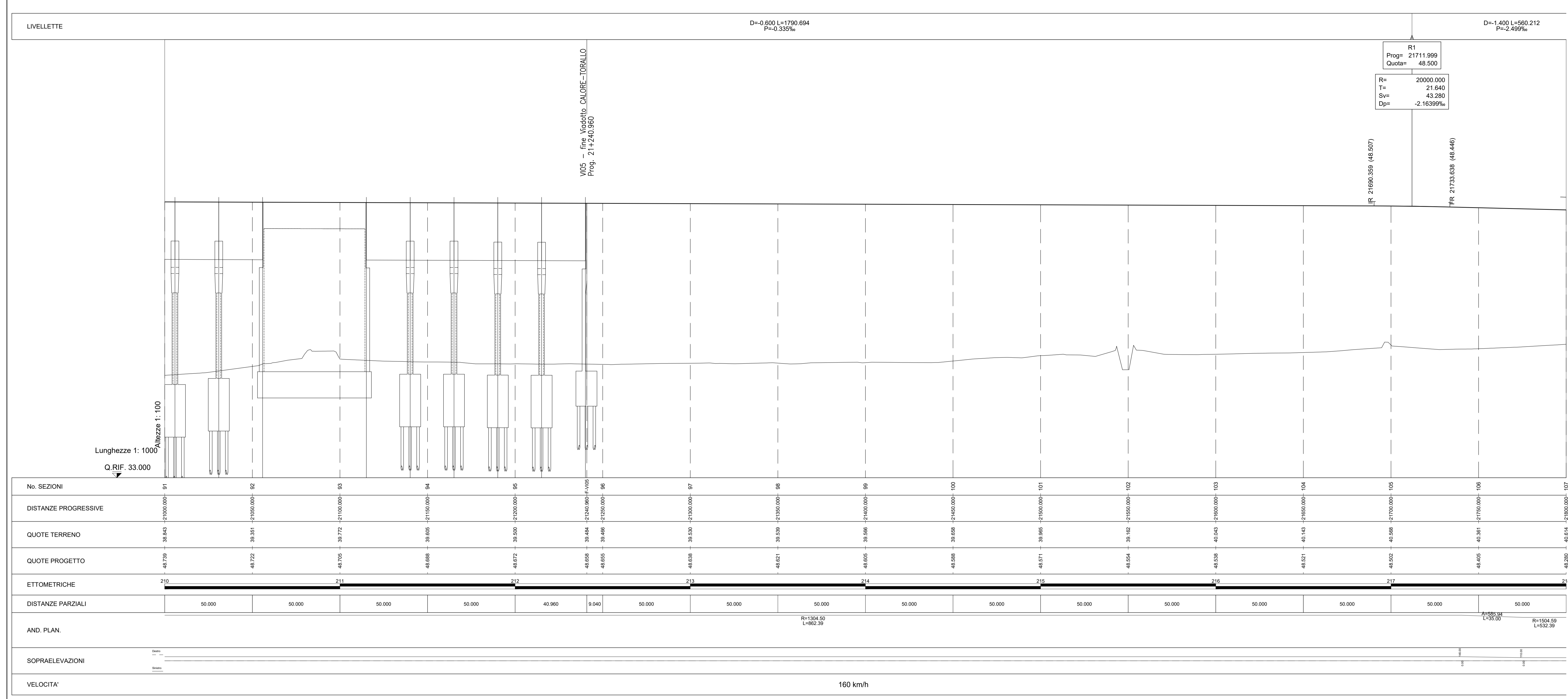

**Legenda**

|                              |   |
|------------------------------|---|
| Rilievo celerimetrico        | — |
| Profilo di Progetto          | — |
| Profilo Marciapiede stazione | — |
| Profilo Marciapiede FFP      | — |

QUADRO D'UNIONE

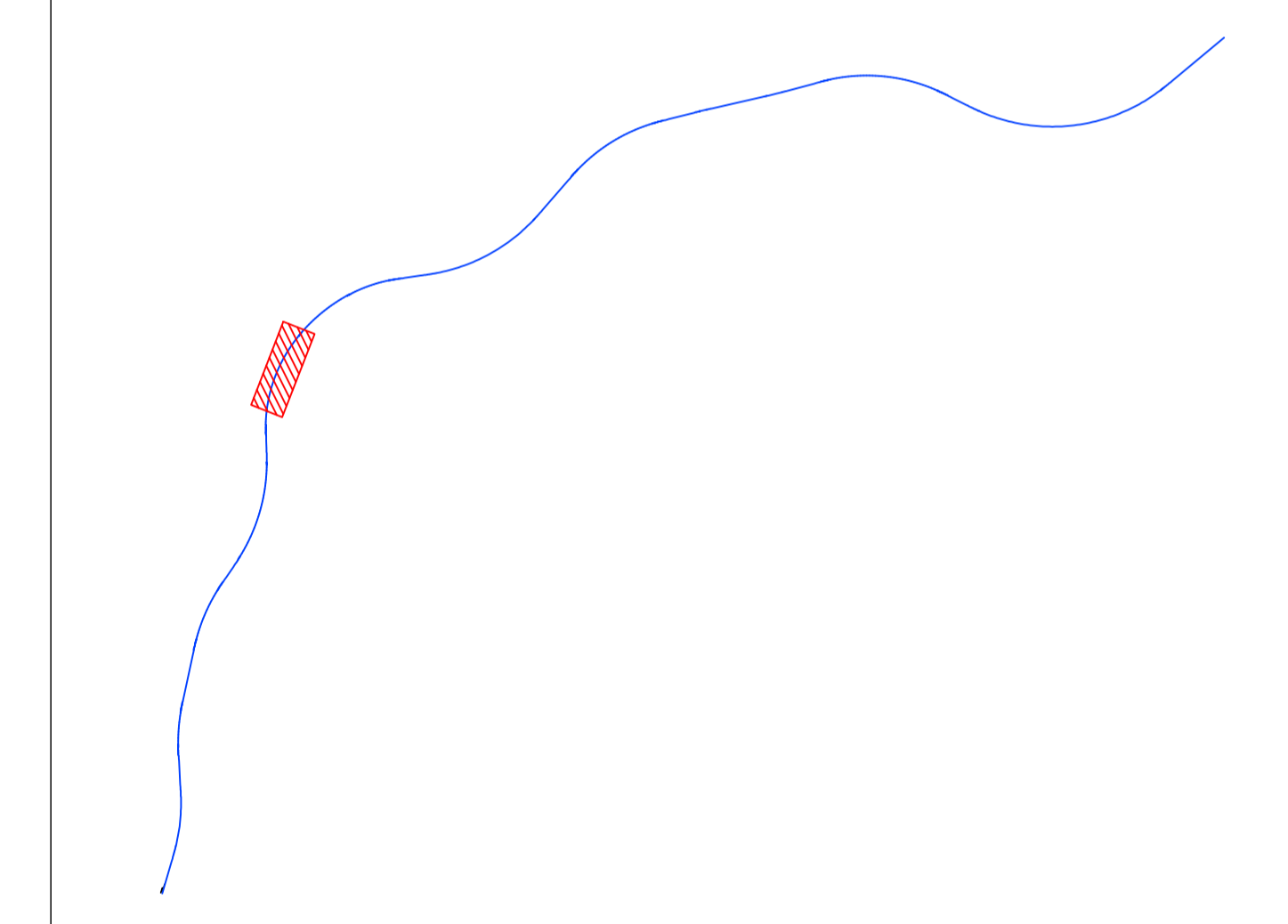

ASSE PARI  
PROFILO

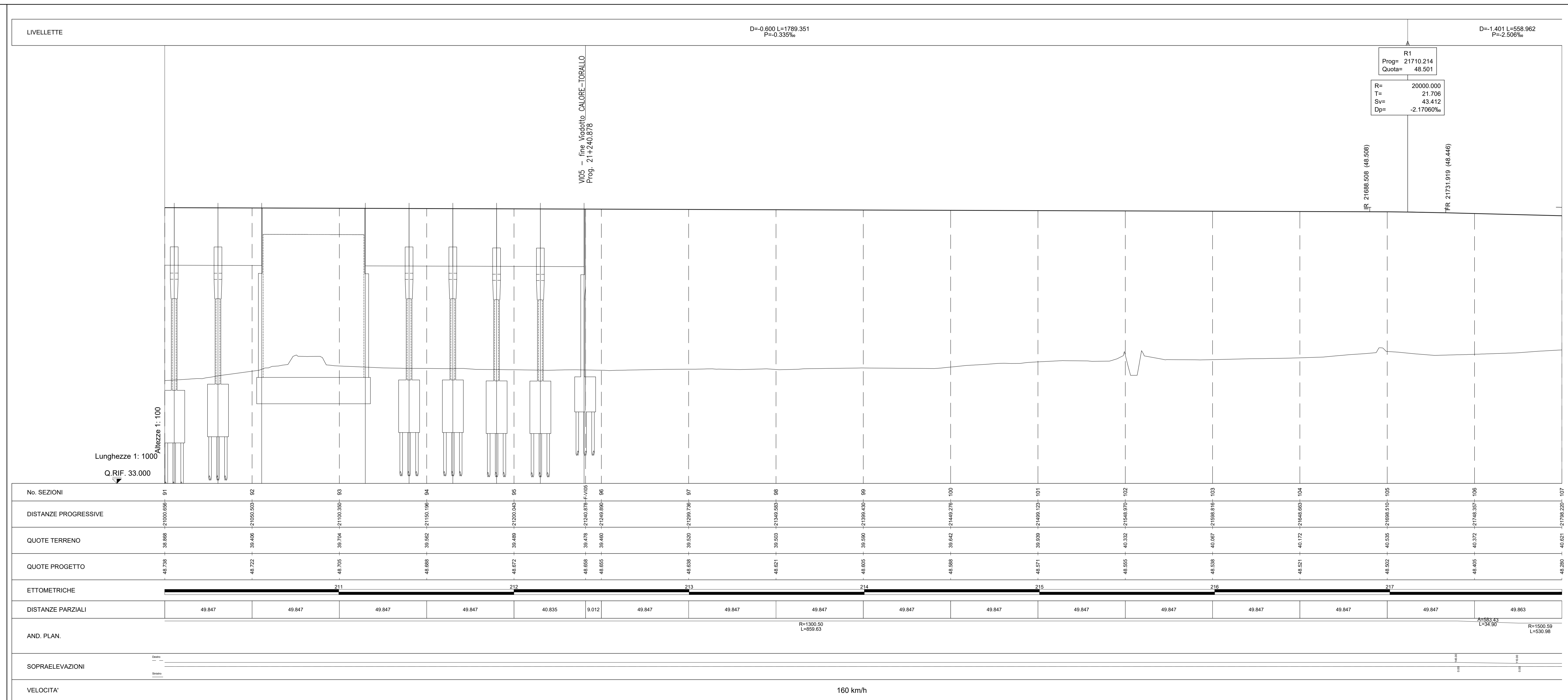

COMMITTENTE: **RFI** (Rete Ferroviaria Italiana) - Gruppo Ferrovie dello Stato Italiane

DIREZIONE LAVORI: **ITALFERR** (Gruppo Ferrovie dello Stato Italiane)

APPALTATORE: **PIZZAROTTI**, **Ghella**, **ITINERA**, **SALCEF**, **JEDSINFRASTRUTTURE**

PROGETTAZIONE: **CEODATA ENGINEERING**, **INTEGRA**, **RIR**

PROGETTISTA: Prof. Ing. Andrea Del Grosso

DIRETTORE DELLA PROGETTAZIONE: Ing. PIERGIORGIO GRASSO

PROGETTO ESECUTIVO

ITINERARIO NAPOLI-BARI  
 RADDOPPIO TRATTA CANCELLO - BENEVENTO  
 IL LOTTO FUNZIONALE FRASSO TELESINO - VITULANO  
 1° LOTTO FUNZIONALE FRASSO TELESINO - TELESE

LINEA  
 Elaborati generali  
 PROFILO LONGITUDINALE DA km 21000 a 21800 - TAV. 7/15

APPALTATORE: **PIZZAROTTI & C. S.p.A.**  
 Ing. B. Del Bello

SCALA: 1:1000 / 1:100

COMMESSA: **IF26** LOTTO **12** FASE **EZZ** TIPO DOC. **F7** OPERA/DISCIPLINA **IF0001** PROGR. **007** REV. **B**

| Rev. | Descrizione           | Redatto      | Data       | Verificato        | Data       | Approvato          | Data       | Autorizzato            | Data |
|------|-----------------------|--------------|------------|-------------------|------------|--------------------|------------|------------------------|------|
| A    | EMISSIONE             | Mario Veneri | 21/11/2015 | Alessandra Parisi | 21/11/2015 | Piergiorgio Grasso | 21/11/2015 | Ing. Andrea Del Grosso |      |
| B    | AGGIORNAMENTO RILIEVO | Mario Veneri | 24/03/2020 | Antonio Sella     | 24/03/2020 | Piergiorgio Grasso | 24/03/2020 | Ing. Andrea Del Grosso |      |

File: IF26\_1.2.E.ZZ.F7.IF.00.0.1.007.B.dwg n. Etab. 24/03/2020