

ASSE DISPARI
PROFILO

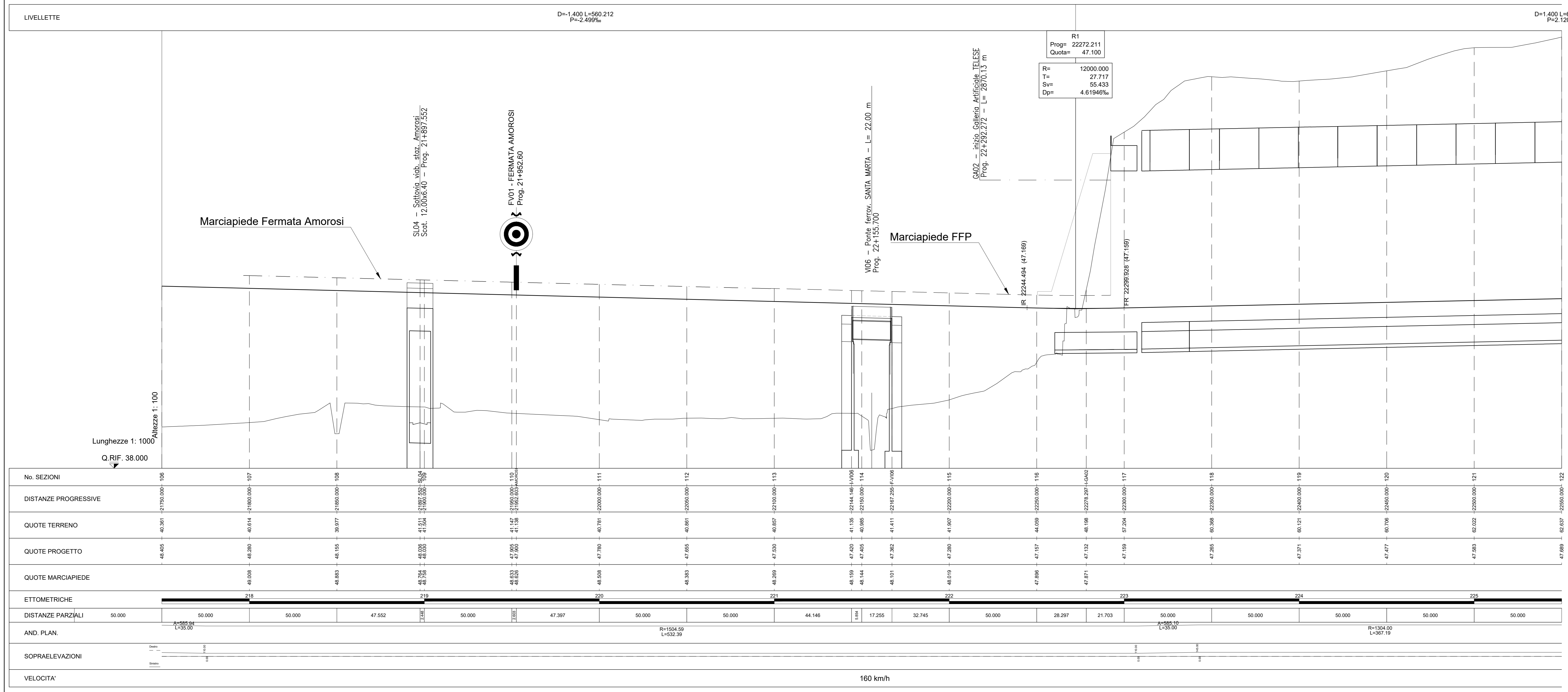

Legenda

- Rilievo celestometrico
- Profilo di Progetto
- Profilo Marciapiede stazione
- Profilo Marciapiede FFP

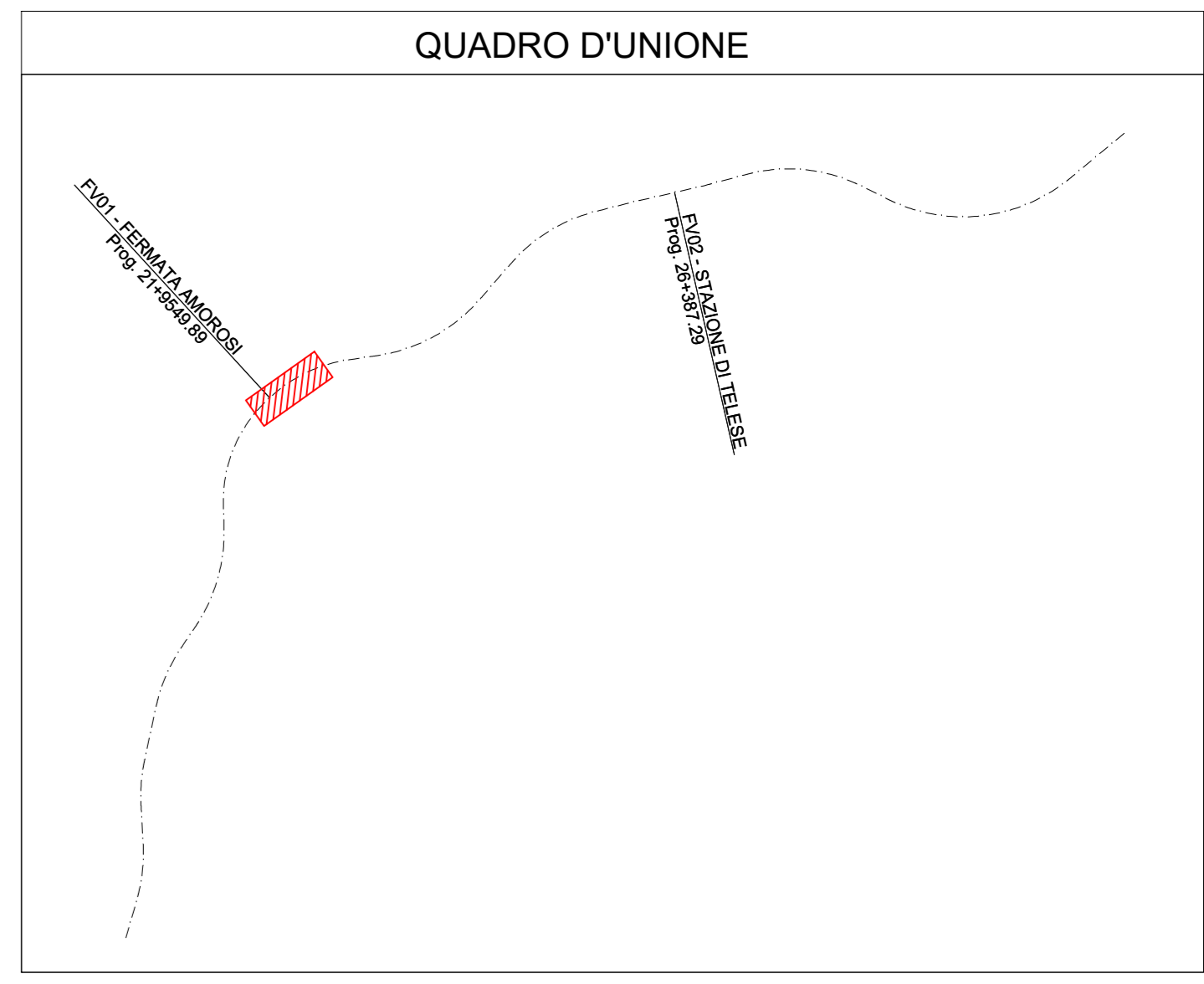

ASSE PARI
PROFILO

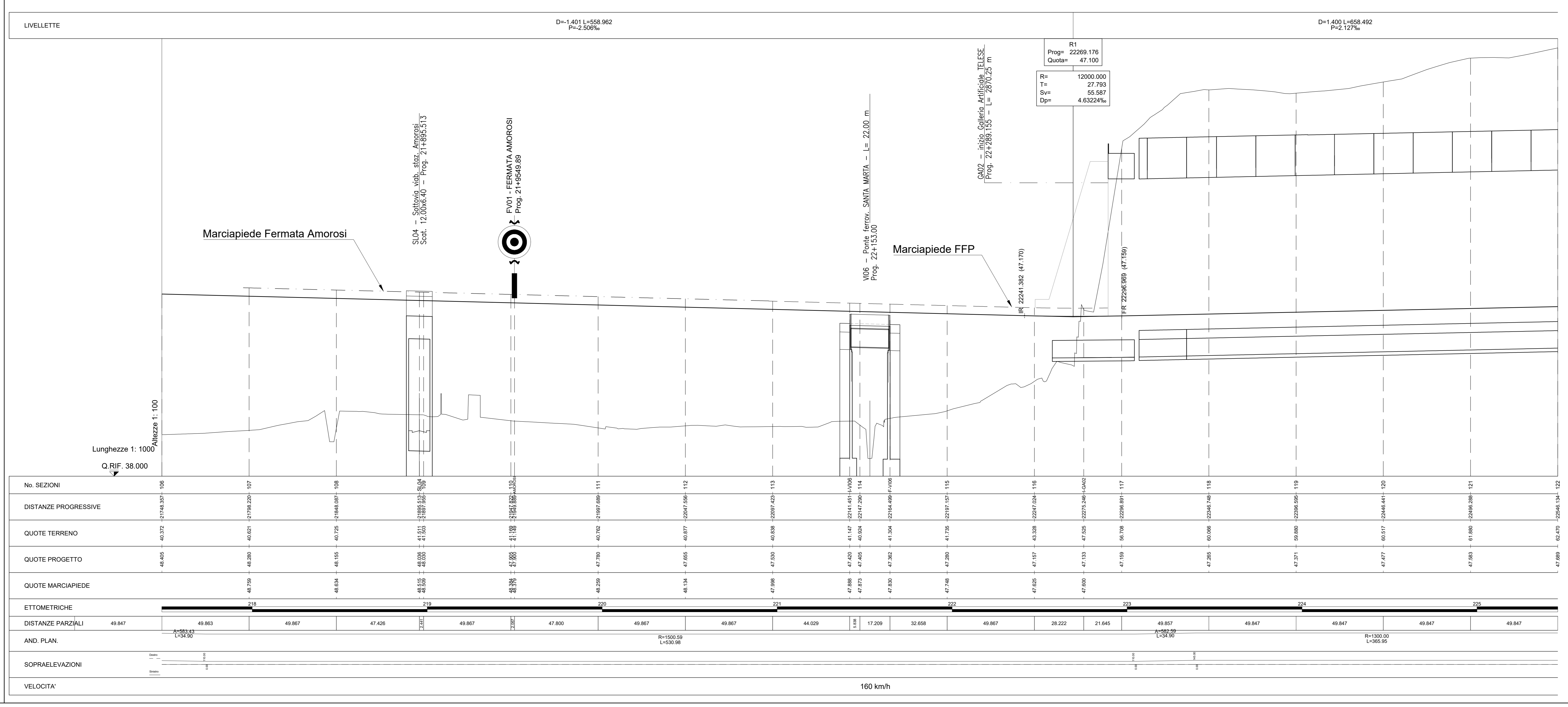

COMMITTENTE: **RFI** INFRASTRUTTURE FERROVIARIE ITALIANE
GRUPPO FERROVIE DELLO STATO ITALIANO

DIREZIONE LAVORI: **ITALFERR** GRUPPO FERROVIE DELLO STATO ITALIANO

APPALTATORE: **PIZZAROTTI**, **Ghella**, **ITINERA**, **SALCEP**, **EdS INFRASITRUUTURE**

PROGETTAZIONE: **GEODATA ENGINEERING**, **INTEBRA**, **RINA**

PROGETTISTA: Prof. Ing. Andrea Del Grosso

DIRETTORE DELLA PROGETTAZIONE: Ing. PIERGIORGIO GRASSO

ITINERARIO NAPOLI-BARI
RADDOPPIO TRATTA CANCELLO - BENEVENTO
II LOTTO FUNZIONALE FRASSO TELESINO - VITULANO
I° LOTTO FUNZIONALE FRASSO TELESINO - TELESSE

LINEA
Elaborati generali
PROFILO LONGITUDINALE DA km 21750 a 22550 - TAV. 8/15

APPALTATORE: **RFI INFRASTRUTTURE FERROVIARIE ITALIANE**
IL DIRETTORE: **PIERGIORGIO GRASSO**
23/06/2020

SCALA: 1:1000 / 1:100

COMMESSA: **IF26** LOTTO: **12** FASE: **E** ENTE: **Z** TIPO DOC.: **F7** OPERA/DISCIPLINA: **IF0001** PROG.: **008** REV.: **C**

Rev.	Descrizione	Redatto	Data	Verificato	Data	Approvato	Data	Autorizzato Data
A	EMISSIONE	Massimiliano	21/11/2019	Alessandra Piana	21/11/2019	Chiara Grasso	21/11/2019	Ing. Andrea Del Grosso
B	AGGIORNAMENTO PER IL	Mario Verrini	24/02/2020	Alessandra Piana	24/02/2020	Chiara Grasso	24/02/2020	
C	Revisione a seguito di servizio ITI	Chiara Grasso	23/06/2020	Chiara Grasso	23/06/2020	Chiara Grasso	23/06/2020	

File: IF26_1.2_E_ZZ_F7_IF0001.008.C.dwg n. Elab.: 23/06/2020