

ASSE DISPARI
PROFILO

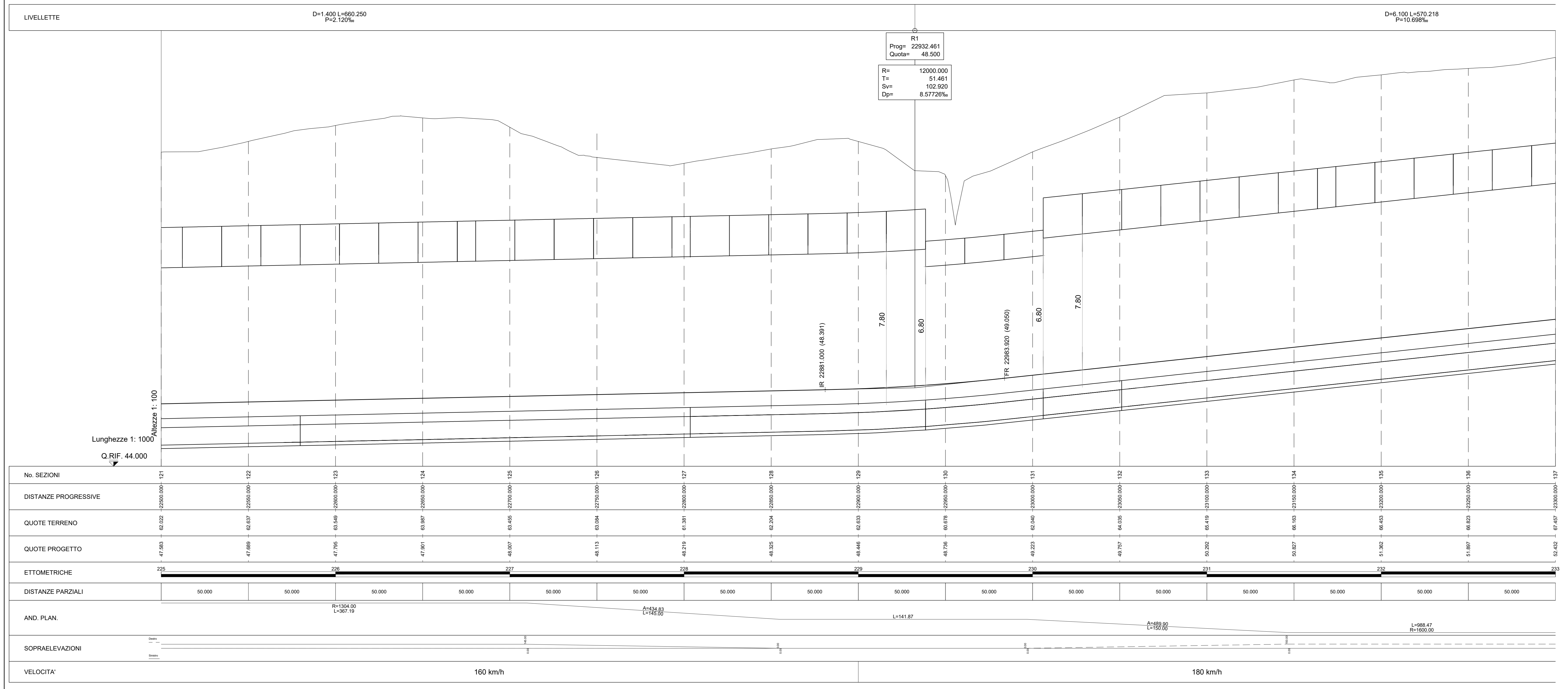

Legenda

Rilievo celerimetrico	-----
Profilo di progetto	-----
Profilo Marciapiede stazione	-----
Profilo Marciapiede FFP	-----

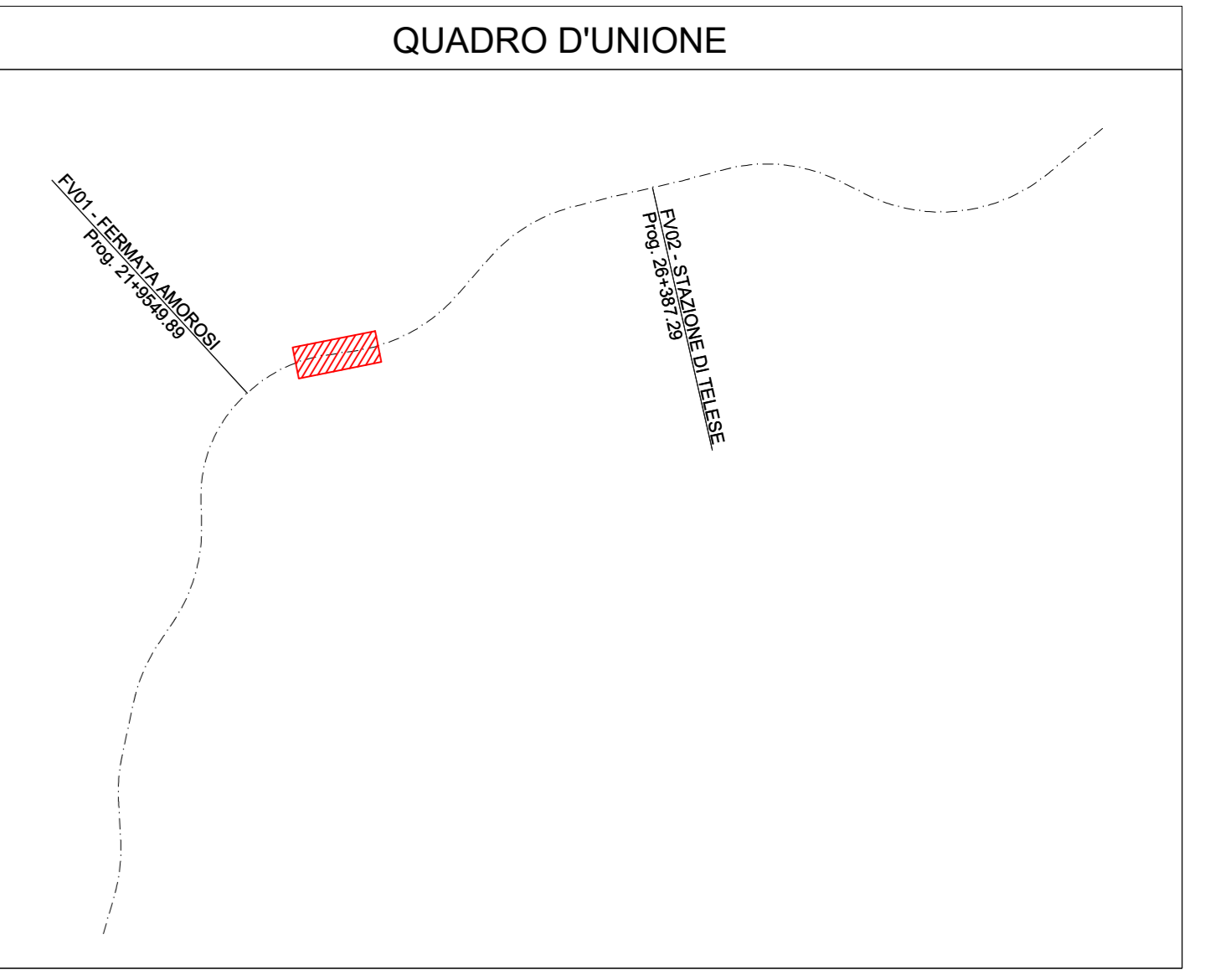

ASSE PARI
PROFILO

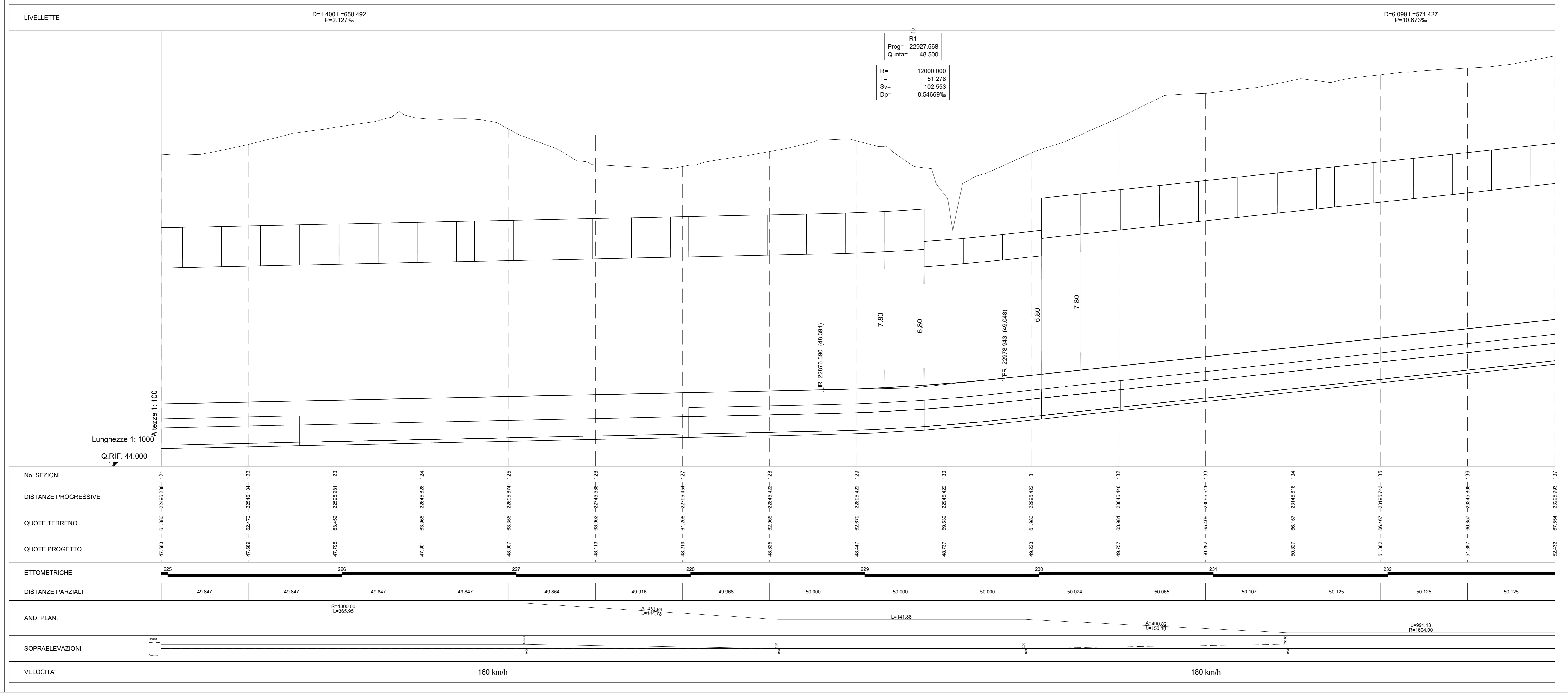

COMMITTENTE: **RFI** RETE FERROVIARIA ITALIANA GRUPPO FERROVIE DELLO STATO ITALIANO

DIREZIONE LAVORI: **ITALFERR** GRUPPO FERROVIE DELLO STATO ITALIANO

APPALTATORE: **PIZZAROTTI**, **Ghella**, **ITINERA**, **SALCEF**, **EdisINFRASTRUTTURE**

PROGETTAZIONE: **GEODATA ENGINEERING**, **INTEBRA**, **RIR**

PROGETTISTA: Prof. Ing. Andrea Del Grosso

DIRETTORE DELLA PROGETTAZIONE: Ing. PIROGGIO GRASSO

PROGETTO ESECUTIVO

ITINERARIO NAPOLI-BARI RADDOPPIO TRATTA CANCELLO - BENEVENTO II LOTTO FUNZIONALE FRASSO TELESINO - VITULANO 1° LOTTO FUNZIONALE FRASSO TELESINO - TELESE

LINEA Elaborati generali PROFILO LONGITUDINALE DA km 22500 a 23300 - TAV. 9/15

APPALTATORE: **RFI INFRASTRUTTURE S.p.A.** IL DIRETTORE: **PIROGGIO GRASSO** Ing. S. Del Grosso

SCALA: 1:1000 / 1:100

COMMESSA LOTTO FASE ENTE TIPO DOC. OPERA/DISCIPLINA PROG. REV.

IF26	12	E	Z	F7	IF0001	009	C
------	----	---	---	----	--------	-----	---

Rev.	Descrizione	Redatto	Data	Verificato	Data	Approvato	Data	Autorizzato Data
A	EMISSIONE	Massimiliano	21/11/2019	Alberto	21/11/2019	Designing	21/11/2019	Ing. Andrea Del Grosso
B	AGGIORNAMENTO PLENI	Massimiliano	24/02/2020	Alberto	24/02/2020	Designing	24/02/2020	
C	Revisione a seguito di servizio IT	Massimiliano	25/06/2020	Alberto	25/06/2020	Designing	25/06/2020	

23/06/2020 n. Elab. :