

ASSE DISPARI
PROFILO

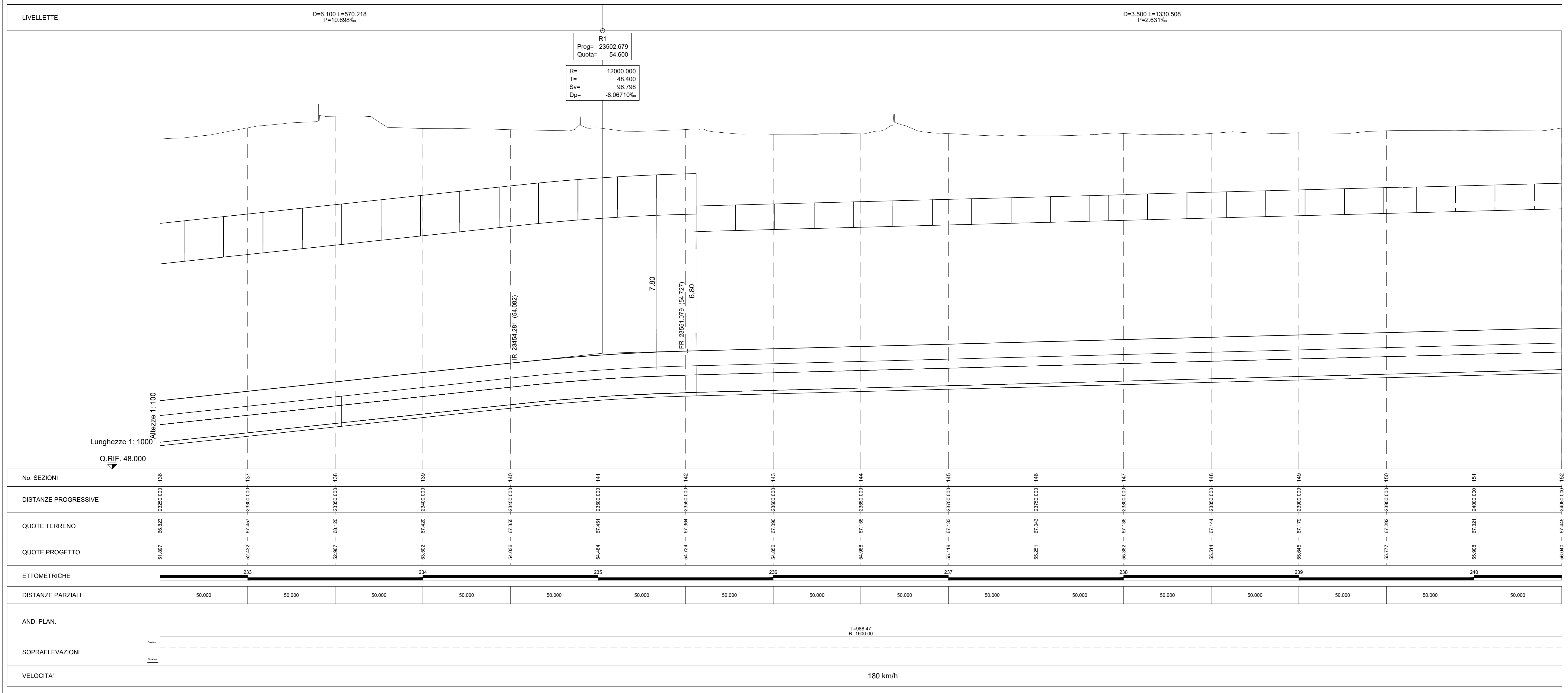

Legenda

- Rilievo celerimetrico
- Profilo di Progetto
- Profilo Marciapiede stazione
- Profilo Marciapiede FFP

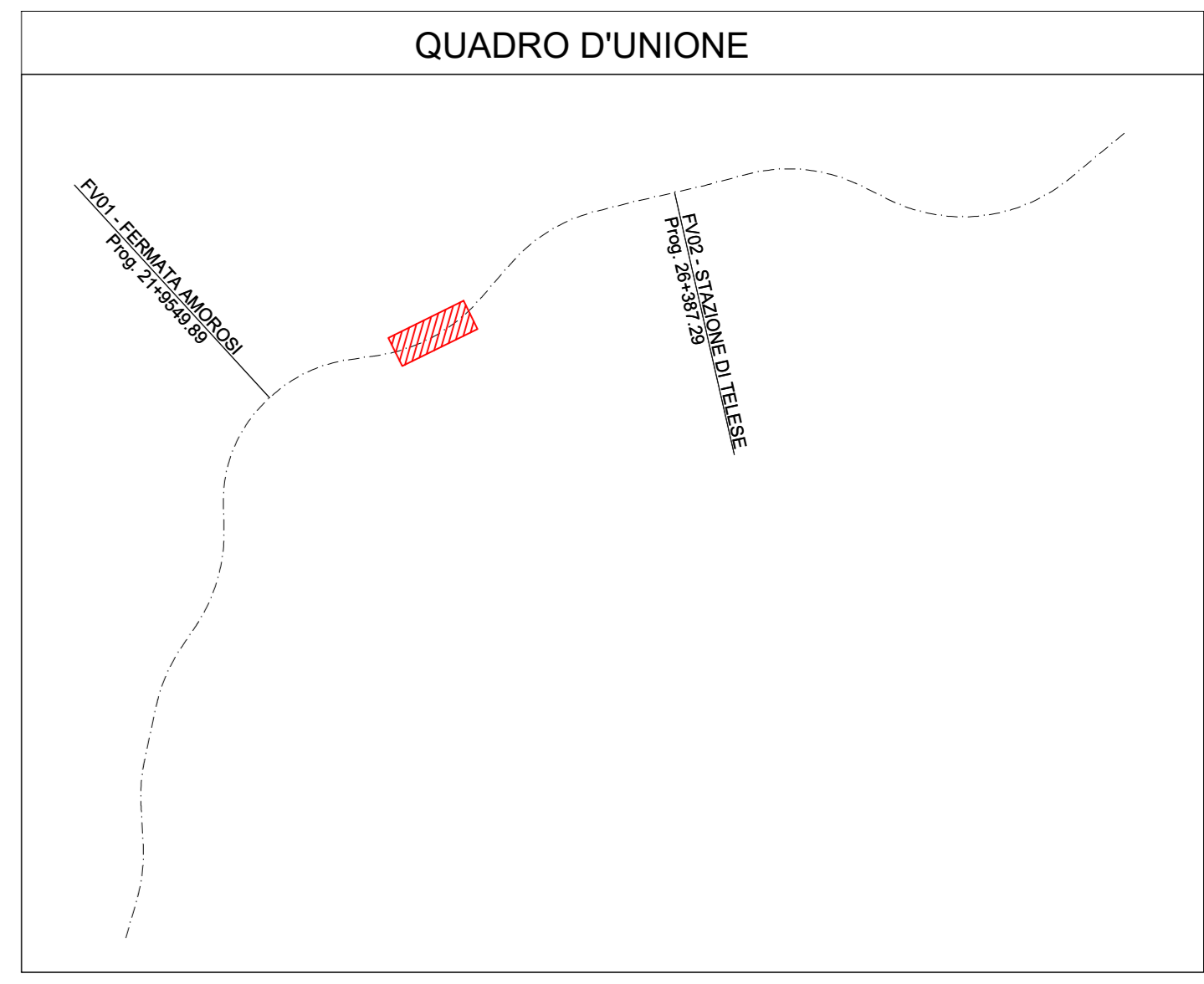

ASSE PARI
PROFILO

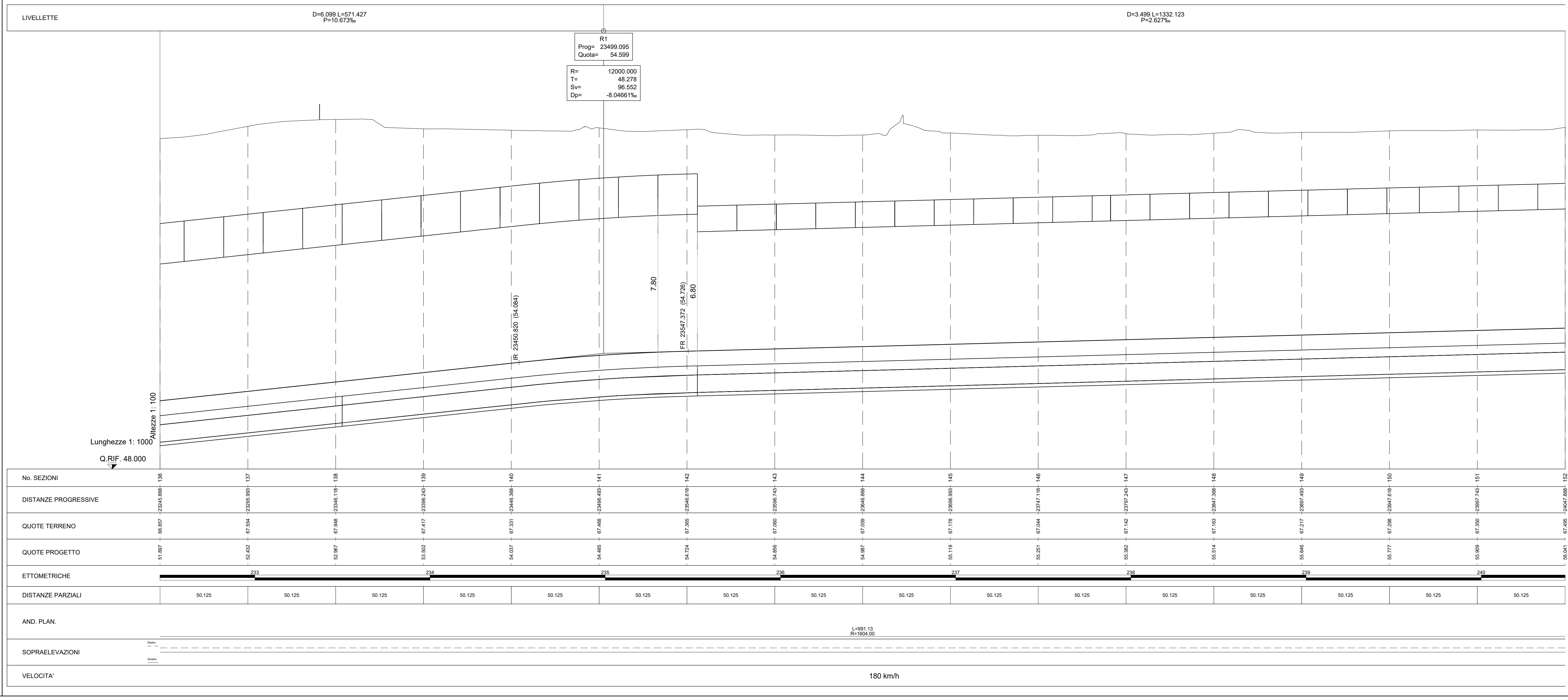

COMMITTENTE: **RFI** INFRASTRUTTURE ITALIANE
GRUPPO FERROVIE DELLO STATO ITALIANE

DIREZIONE LAVORI: **ITALFERR** GRUPPO FERROVIE DELLO STATO ITALIANE

APPALTATORE: **PIZZAROTTI**, **Ghella**, **ITINERA**, **SALCEF**, **JedSinSTRUTTURE**

PROGETTAZIONE: **GODATA ENGINEERING**, **INTEBRA**, **RINA**
PROGETTISTA: Prof. Ing. Andrea Del Grosso
DIRETTORE DELLA PROGETTAZIONE: Ing. PIROGORDO GRASSO

PROGETTO ESECUTIVO

ITINERARIO NAPOLI-BARI
RADDOPPIO TRATTA CANCELLO - BENEVENTO
II LOTTO FUNZIONALE FRASSO TELESINO - VITULANO
I° LOTTO FUNZIONALE FRASSO TELESINO - TELESE

LINEA
Elaborati generali
PROFILO LONGITUDINALE DA km 23250 a 24050 - TAV. 10/15

APPALTATORE: **RFI INFRASTRUTTURE S.p.A.**
IL DIRETTORE: **PIROGORDO GRASSO**
23/06/2020

SCALA: 1:1000 / 1:100

COMMESSA	LOTTO	FASE	ENTE	TIPO DOC.	OPERA/DISCIPLINA	PROGR.	REV.
IF26	12	E	Z2	F7	IF0001	010	C

Rev.	Descrizione	Redatto	Data	Verificato	Data	Approvato	Data	Autorizzato Data
A	EMISSIONE	Massimiliano	21/11/2019	Alessandra	21/11/2019	Dionigi	21/11/2019	Ing. Andrea Del Grosso
B	AGGIORNAMENTO PROFILO	Mario	24/02/2020	Alessandra	24/02/2020	Dionigi	24/02/2020	
C	Revisione a seguito di servizio ITT	Massimiliano	23/06/2020	Dionigi	23/06/2020	Dionigi	23/06/2020	

23/06/2020
n. Elab.: