

ASSE DISPARI
PROFILO

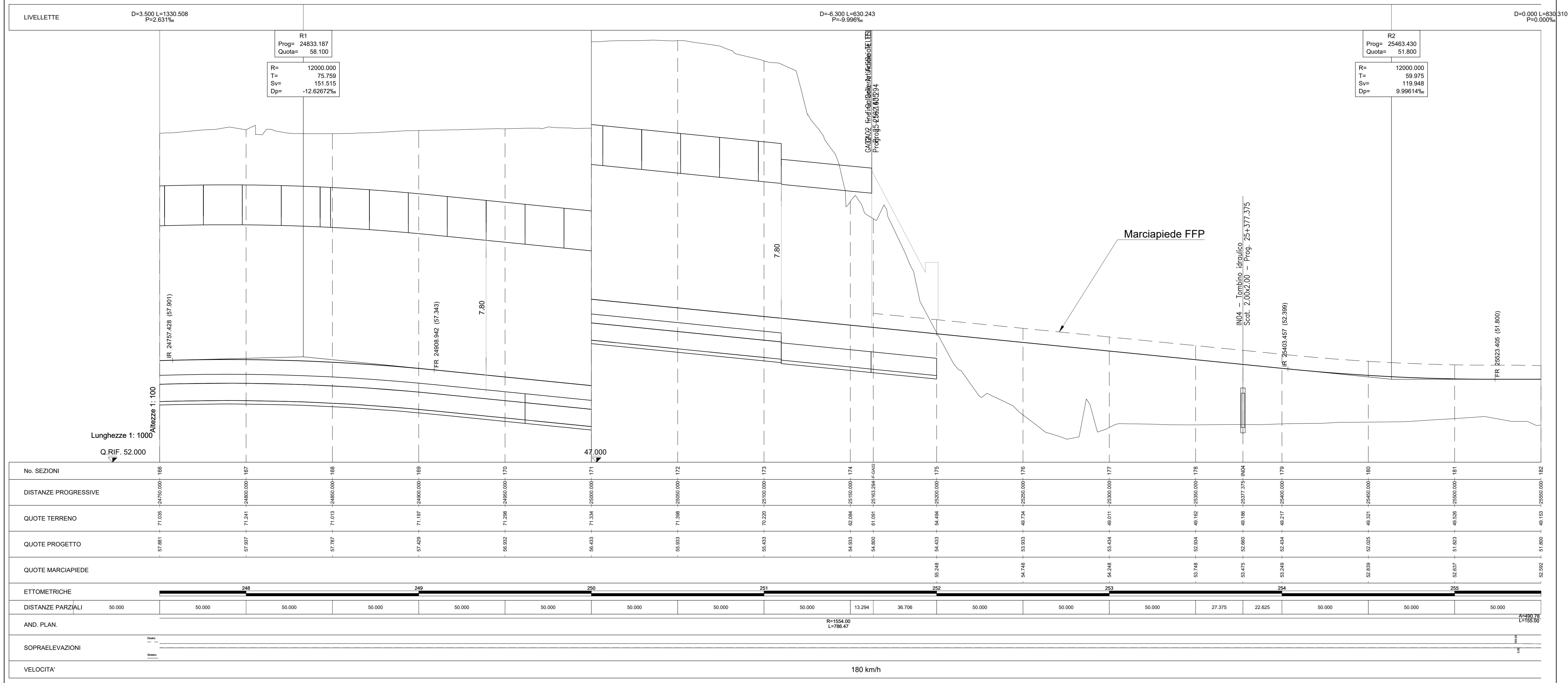

Legenda

- Rilievo celerimetrico
- Profilo di Progetto
- Profilo Marciapiede stazione
- Profilo Marciapiede FFP

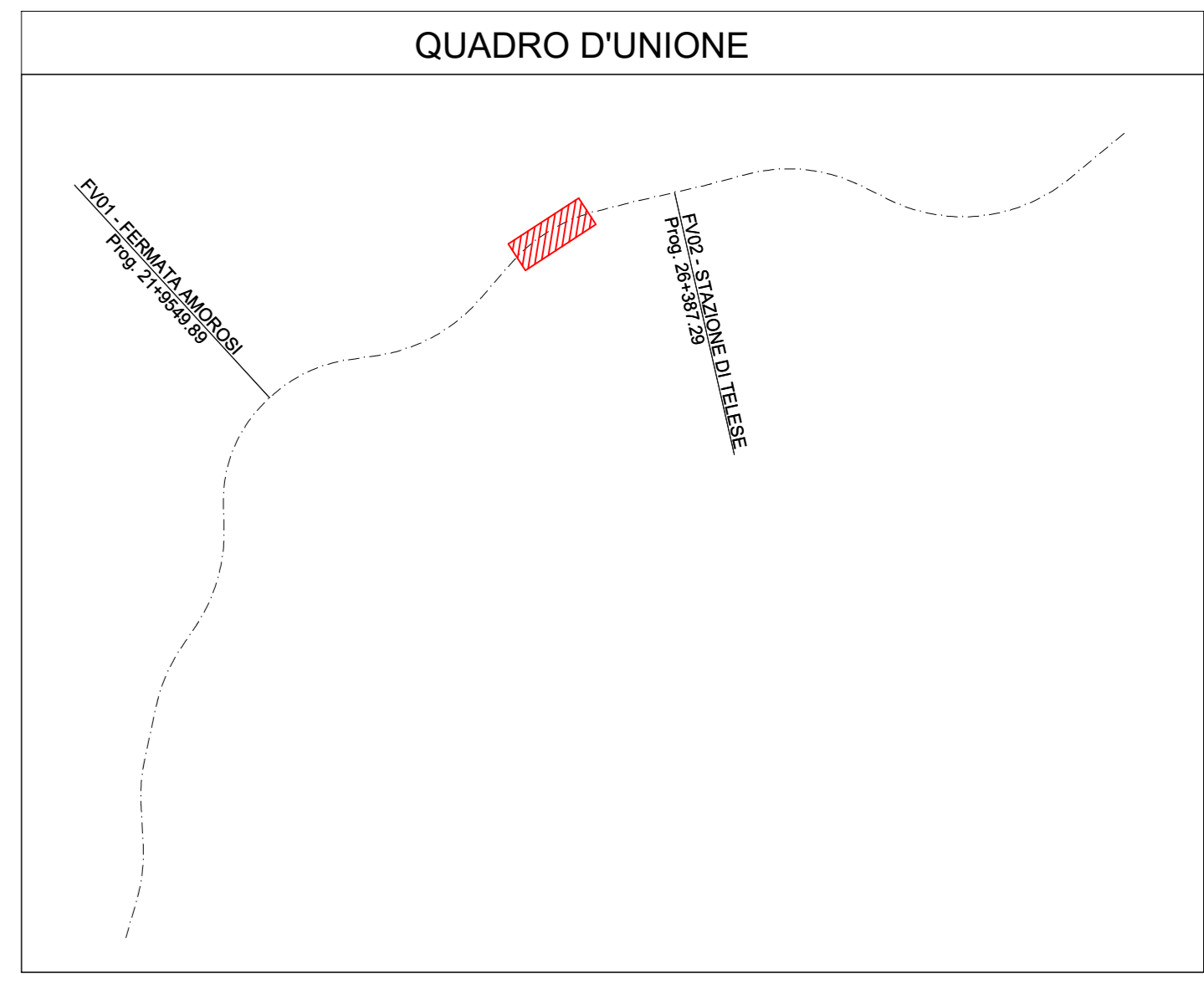

ASSE PARI
PROFILO

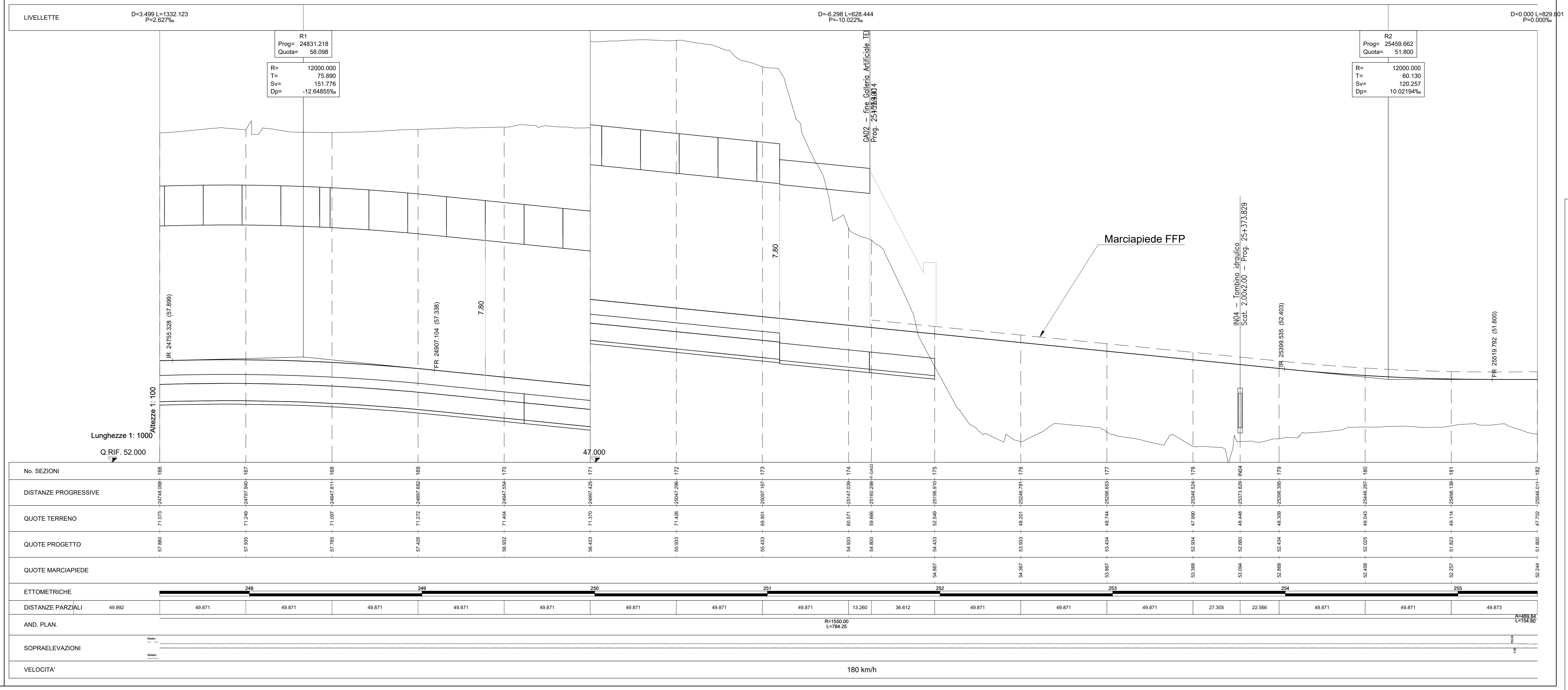

COMMITTENTE: **RFI** INFRASTRUTTURE FERROVIARIE ITALIANE
GRUPPO FERROVIE DELLO STATO ITALIANO

DIREZIONE LAVORI: **ITALFERR** GRUPPO FERROVIE DELLO STATO ITALIANO

APPALTATORE: **PIZZAROTTI**, **Ghella**, **ITINERA**, **SALCEP**, **JEDSINFRASTRUTTURE**

PROGETTAZIONE: **GEO DATA ENGINEERING**, **INTEGRA**, **RIR**
RAGGRUPPAMENTO TEMPORANEO PROGETTISTI: Prof. Ing. Andrea Del Grosso

PROGETTISTA: Prof. Ing. Andrea Del Grosso

DIRETTORE DELLA PROGETTAZIONE: Ing. PIROGORDO GRASSO

PROGETTO ESECUTIVO

ITINERARIO NAPOLI-BARI
RADDOPPIO TRATTA CANCELLO - BENEVENTO
II LOTTO FUNZIONALE FRASSO TELESINO - VITULANO
I° LOTTO FUNZIONALE FRASSO TELESINO - TELESO

LINEA
Elaborati generali
PROFILO LONGITUDINALE DA KM 24750 a 25550 - TAV. 12/15

APPALTATORE: **RFI INFRASTRUTTURE FERROVIARIE ITALIANE**
IL DIRETTORE: **PIROGORDO GRASSO**
23/06/2020

SCALA: 1:1000 / 1:100

COMMESSA: I F 26 L 2 E Z Z F7
LOTTO: E
FASE: Z
ENTE: I F 0 0 0 1
TIPO DOC.: 012
OPERA/DISCIPLINA: 012
PROGR.: C

Rev.	Descrizione	Redatto	Data	Verificato	Data	Approvato	Data	Autorizzato Data
A	EMISSIONE	Massimo Venturi	21/11/2019	Alessandra Piana	21/11/2019	PIROGORDO GRASSO	21/11/2019	Ing. Andrea Del Grosso
B	AGGIORNAMENTO PLANI	Massimo Venturi	24/02/2020	Alessandra Piana	24/02/2020	PIROGORDO GRASSO	24/02/2020	
C	Revisione a seguito di servizio ITI	Massimo Venturi	23/06/2020	PIROGORDO GRASSO	23/06/2020	PIROGORDO GRASSO	23/06/2020	

23/06/2020
n. Elab.: -

File: IF26.1.2.E.ZZ.F7.IF.00.0.1.012.C.dwg