

ASSE DISPARI
PROFILO

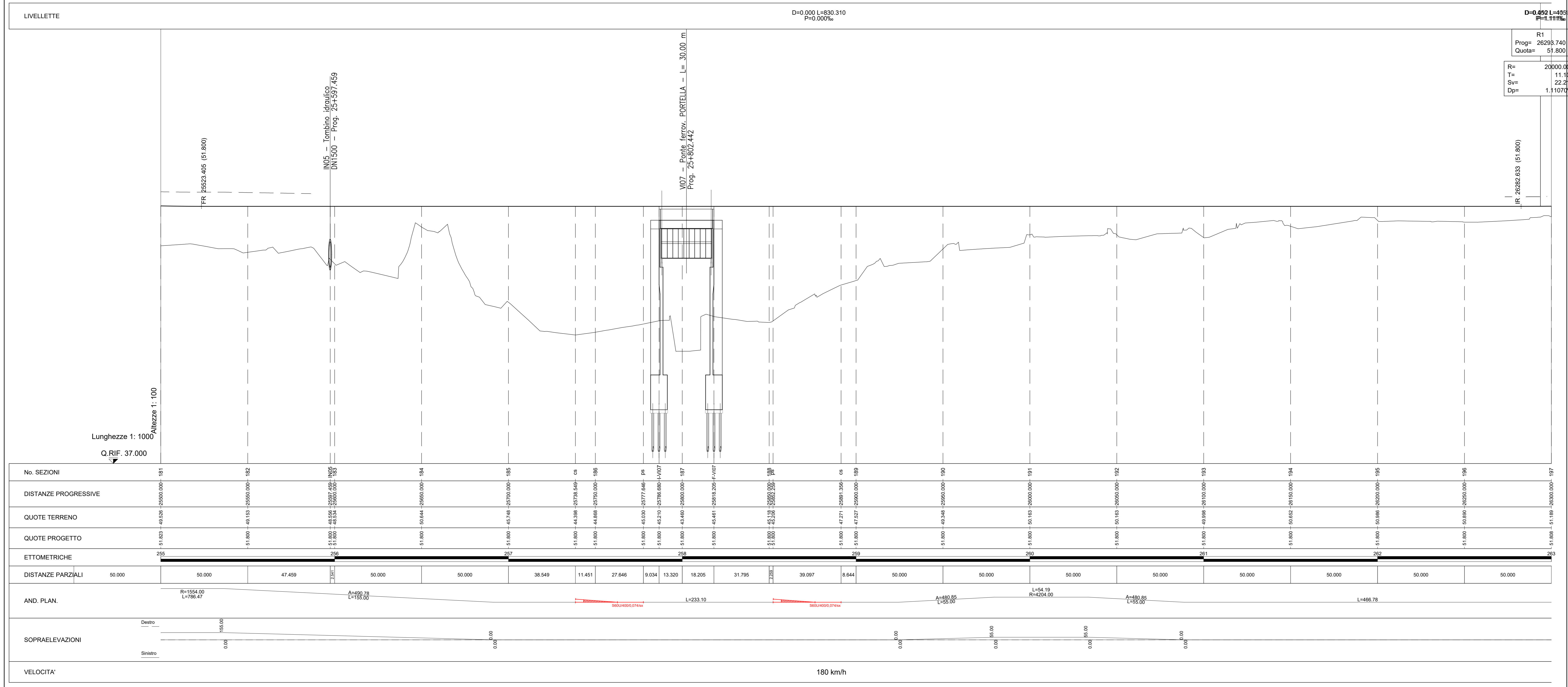

Legenda

- Rilievo celerimetrico
- Profilo di Progetto
- Profilo Marciapiede stazione
- Profilo Marciapiede FFP

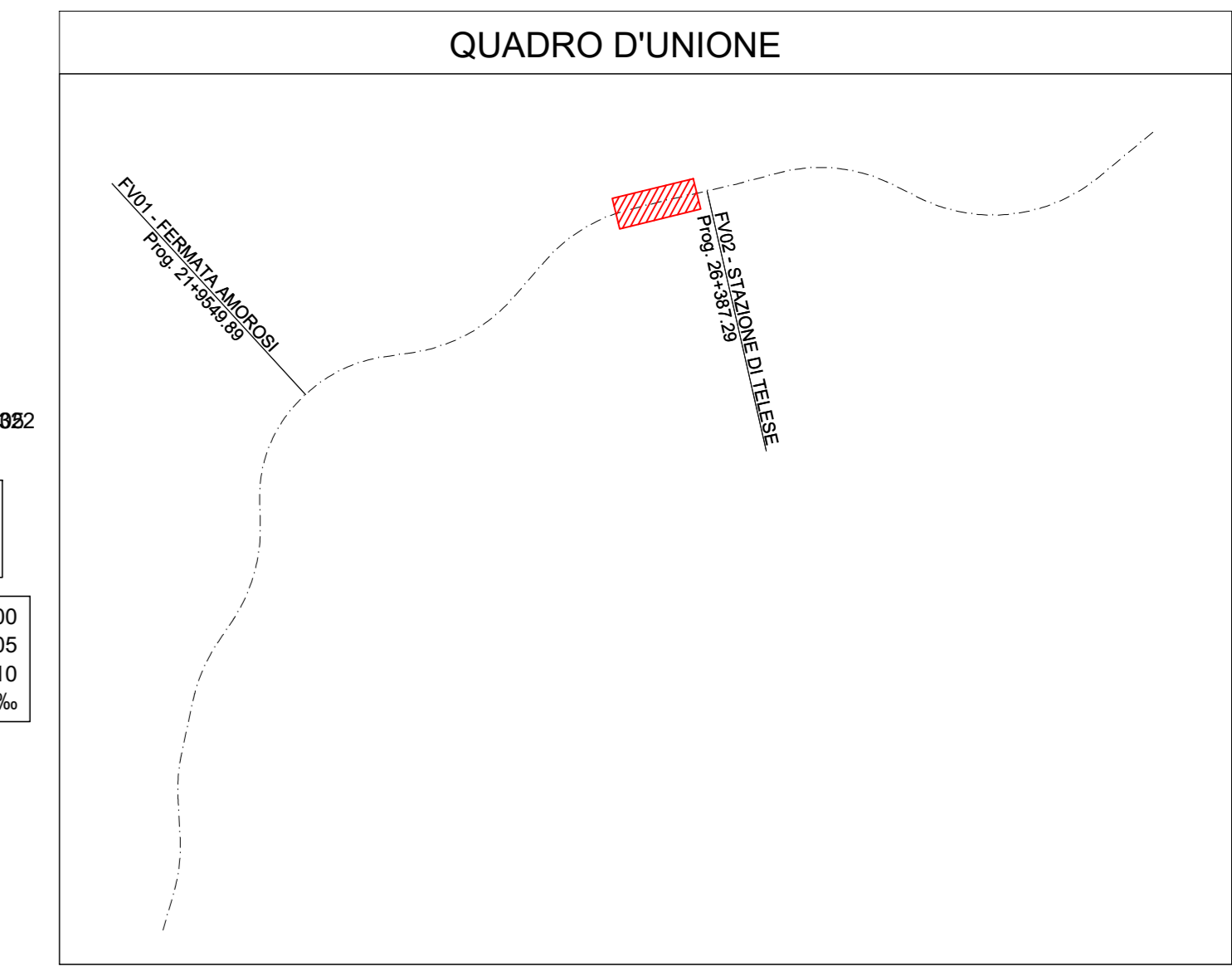

ASSE PARI
PROFILO

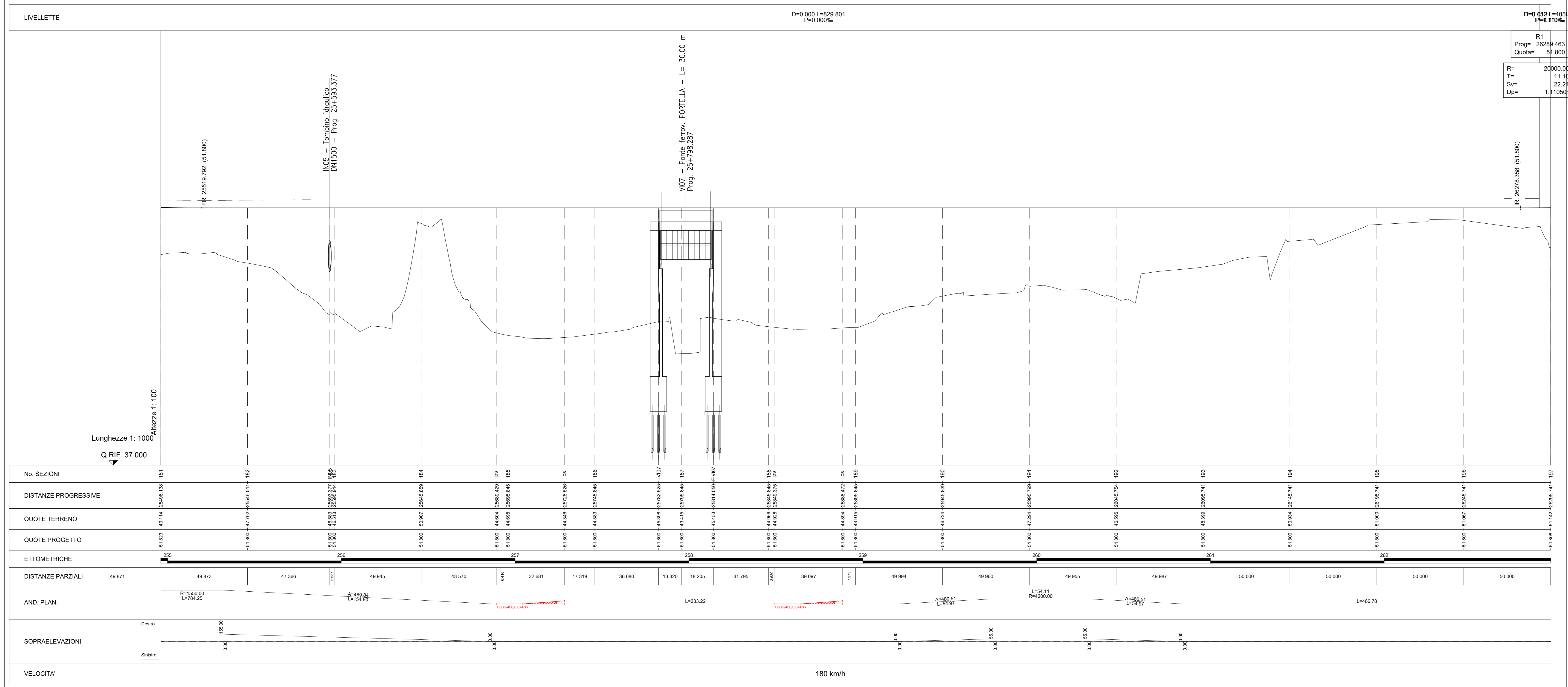

COMMITTENTE: **RFI** INFRASTRUTTURE FERROVIARIE ITALIANE
GRUPPO FERROVIE DELLO STATO ITALIANE

DIREZIONE LAVORI: **ITALFERR** GRUPPO FERROVIE DELLO STATO ITALIANE

APPALTATORE: **PIZZAROTTI**, **Ghella**, **ITINERA**, **SALCEF**, **JedS INFRASITRUUTURE**

PROGETTAZIONE: **GODATA ENGINEERING**, **INTEGRA**, **RIR**
PROGETTISTA: Prof. Ing. Andrea Del Grosso
DIRETTORE DELLA PROGETTAZIONE: Ing. PIERGIORGIO GRASSO

PROGETTO ESECUTIVO

ITINERARIO NAPOLI-BARI RADDOPPIO TRATTA CANCELLO - BENEVENTO II LOTTO FUNZIONALE FRASSO TELESINO - VITULANO I° LOTTO FUNZIONALE FRASSO TELESINO - TELESO

LINEA Elaborati generali
PROFILO LONGITUDINALE DA km 25500 a 26300 - TAV. 13/15

APPALTATORE: **RFI INFRASTRUTTURE FERROVIARIE ITALIANE**
IL DIRETTORE: **PIERGIORGIO GRASSO**
23/06/2020

SCALA: 1:1000 / 1:100

COMMESSA: IF26 LOTTO FASE ENTE TIPO DOC. OPERA/DISCIPLINA PROG. REV.

IF26 12 E Z2 F7 IF0001 013 C

Rev.	Descrizione	Redatto	Data	Verificato	Data	Approvato	Data	Autorizzato Data
A	EMISSIONE	Massimo Venturi	21/11/2019	Alberto Parisi	21/11/2019	PIERGIORGIO GRASSO	21/11/2019	Ing. Andrea Del Grosso
B	AGGIORNAMENTO PULSINI	Massimo Venturi	24/02/2020	Alberto Parisi	24/02/2020	PIERGIORGIO GRASSO	24/02/2020	
C	Revisione a seguito di verifica ITI	Massimo Venturi	23/06/2020	Alberto Parisi	23/06/2020	PIERGIORGIO GRASSO	23/06/2020	

File: IF26_1.2_E_Z2_F7_IF00_0.1_013_C.dwg n. Elab.: -