

ASSE DISPARI
PROFILO

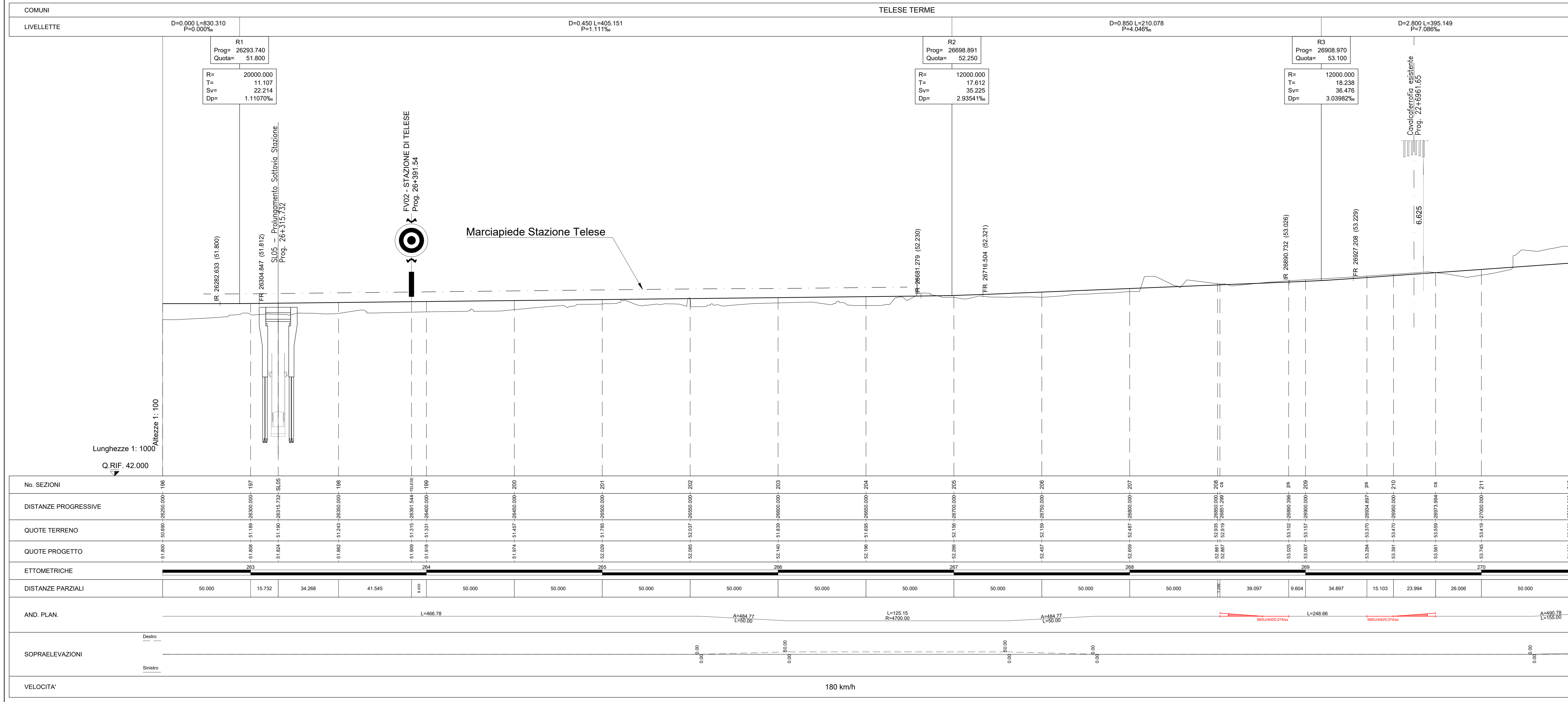

Legenda

- Rilievo celerimetrico
- Profilo di Progetto
- Profilo Marcia piede stazione
- Profilo Marcia piede FFP

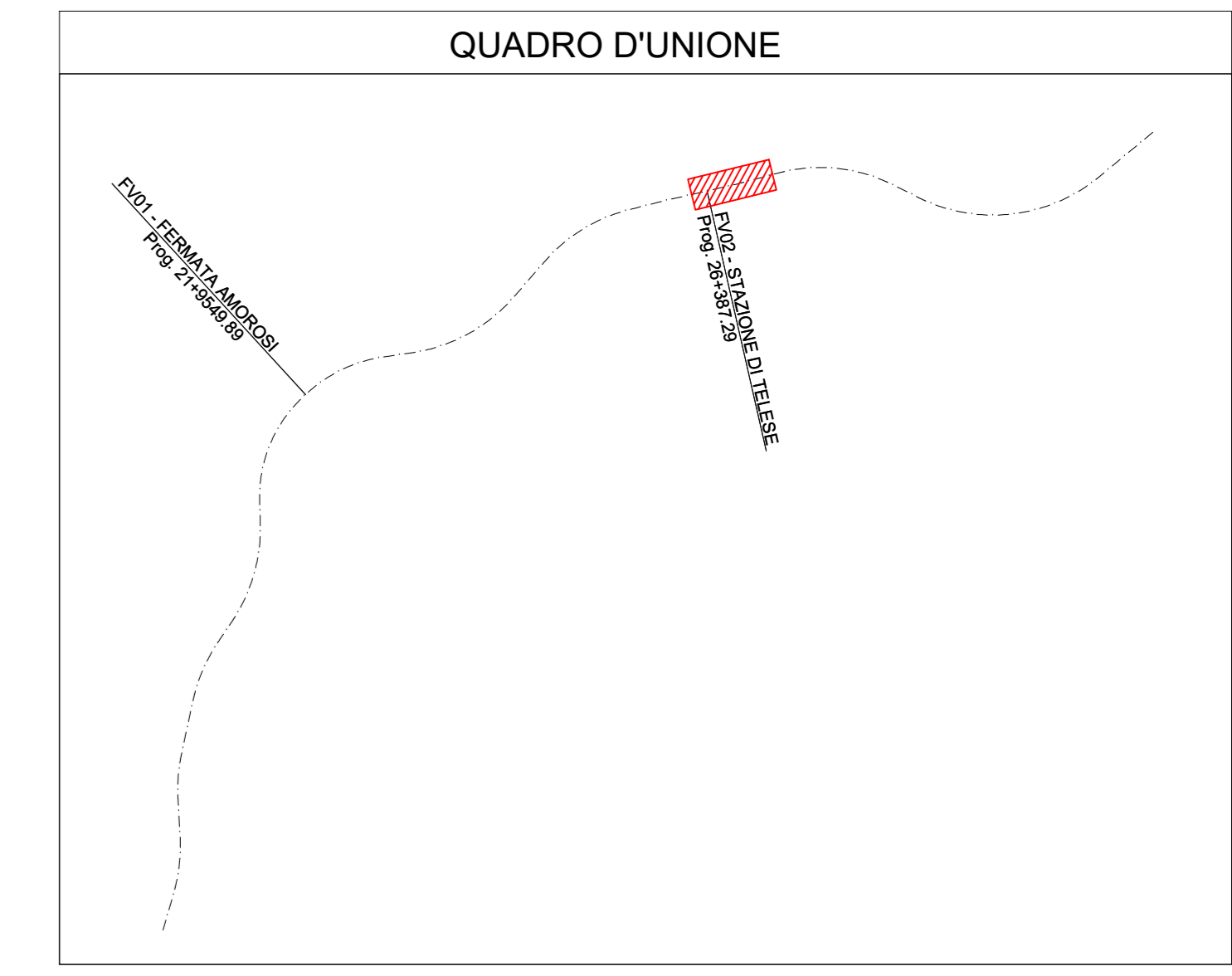

ASSE PARI
PROFILO

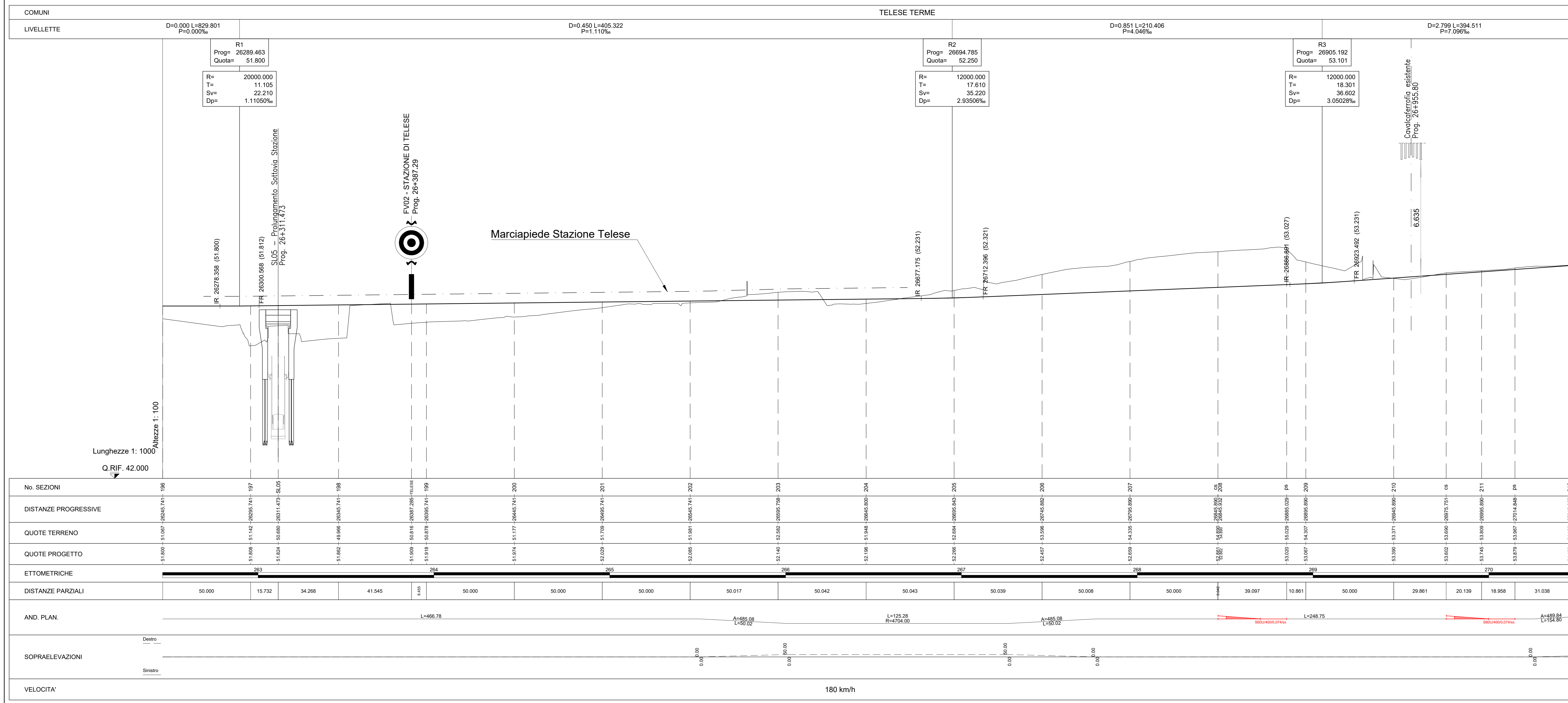

COMMITTENTE: **RFI** INFRASTRUTTURE FERROVIARIE ITALIANE

DIREZIONE LAVORI: **ITALFERR** GRUPPO FERROVIE DELLO STATO ITALIANO

APPALTATORE: **PIZZAROTTI**, **Ghella**, **ITINERA**, **SALCEP**, **JedSinSTRUTTURE**

PROGETTAZIONE: **GEODATA ENGINEERING**, **INTEBRA**, **RINA**

PROGETTISTA: Prof. Ing. Andrea Del Grosso

DIRETTORE DELLA PROGETTAZIONE: Ing. PIROGORDO GRASSO

PROFILO ESECUTIVO

ITINERARIO NAPOLI-BARI RADDOPPIO TRATTA CANCELLO - BENEVENTO II LOTTO FUNZIONALE FRASSO TELESINO - VITULANO I° LOTTO FUNZIONALE FRASSO TELESINO - TELESE

LINEA Elaborati generali

PROFILO LONGITUDINALE DA km 26250 a 27050 - TAV. 14/15

APPALTATORE: **RFI INFRASTRUTTURE FERROVIARIE ITALIANE**

ING. DIRETTORE: **PIROGORDO GRASSO**

ING. RESPONSABILE: **PIROGORDO GRASSO**

SCALA: 1:1000 / 1:100

| Rev. | Descrizione | Redatto | Data | Verificato | Data | Approvato | Data | Autorizzato Data |
|------|-------------------------------------|-----------------|------------|----------------|------------|------------------|------------|------------------------|
| A | EMISSIONE | Massimo Venturi | 21/11/2019 | Alfonso Parisi | 21/11/2019 | PIROGORDO GRASSO | 21/11/2019 | Ing. Andrea Del Grosso |
| B | AGGIORNAMENTO PER IL | Massimo Venturi | 24/02/2020 | Alfonso Parisi | 24/02/2020 | PIROGORDO GRASSO | 24/02/2020 | |
| C | Revisione a seguito di verifica ITT | Massimo Venturi | 25/09/2020 | Alfonso Parisi | 25/09/2020 | PIROGORDO GRASSO | 25/09/2020 | |

File: IF26.1.2.E.ZZ.F7.00.0.1.014.C.dwg n. Elab.: -

23/06/2020