

ASSE DISPARI  
PROFILO

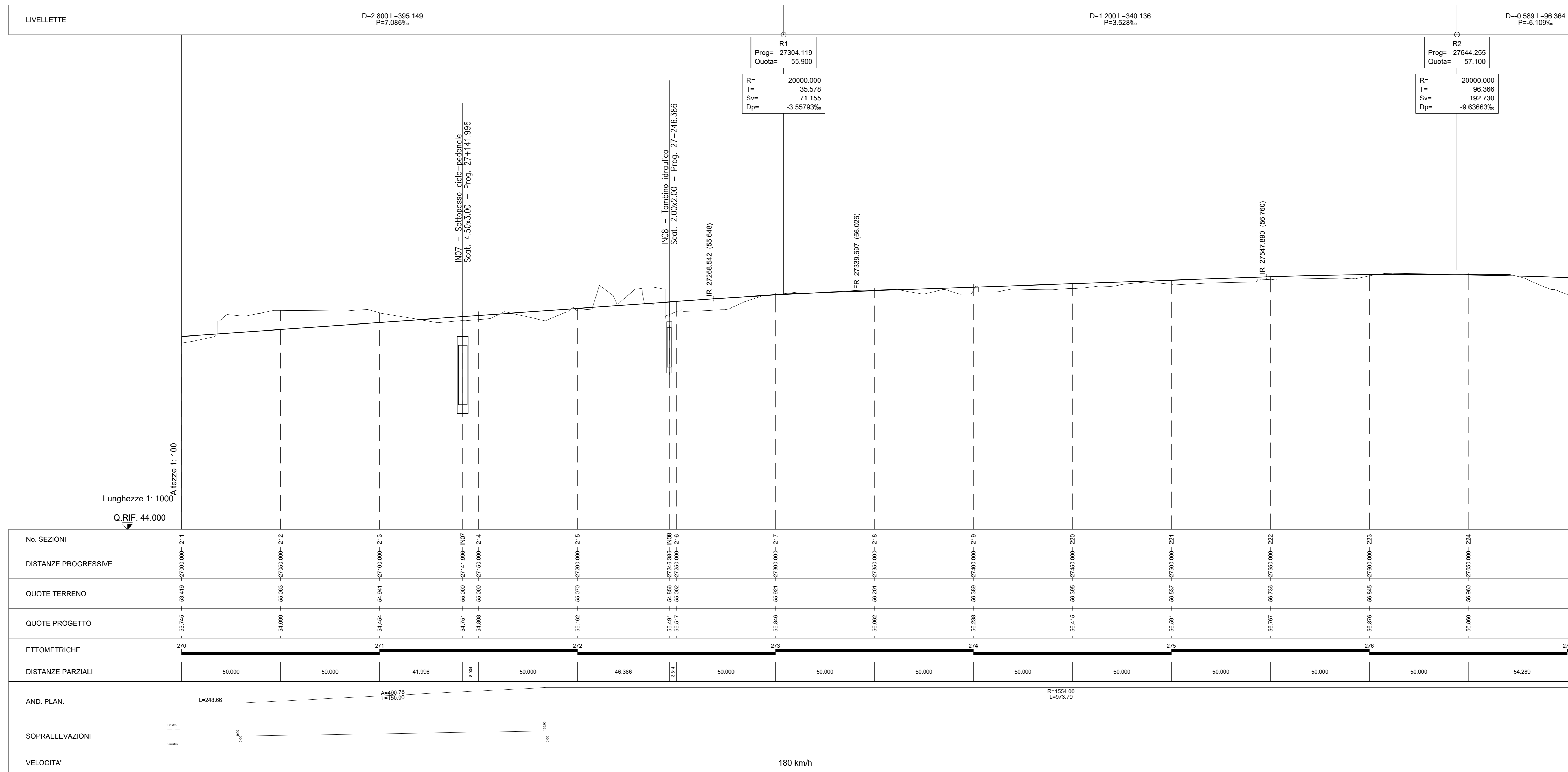

**Legenda**

- Rilievo celestometrico
- Profilo di Progetto
- Profilo Marciapiede stazione
- Profilo Marciapiede FFP

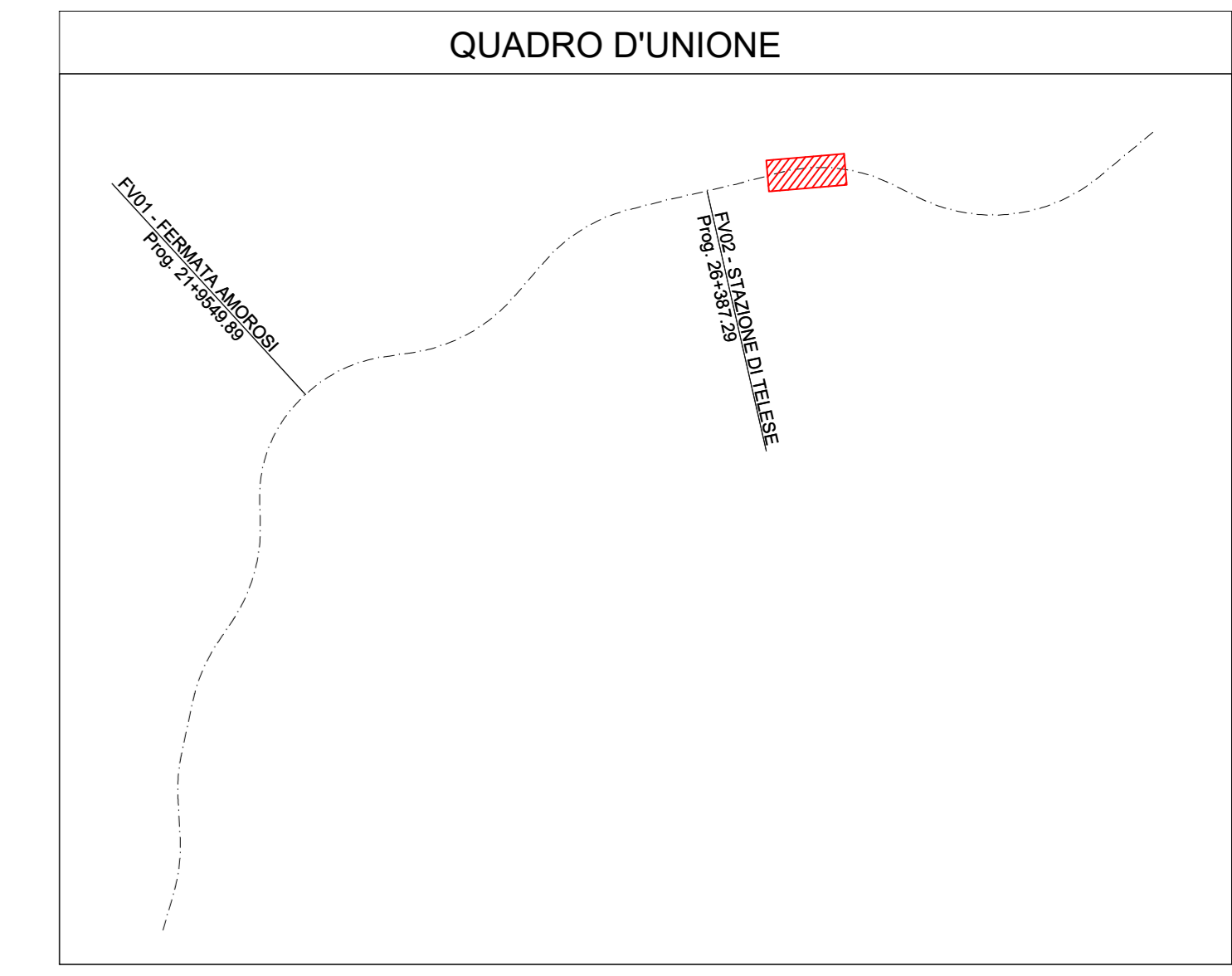

ASSE PARI  
PROFILO

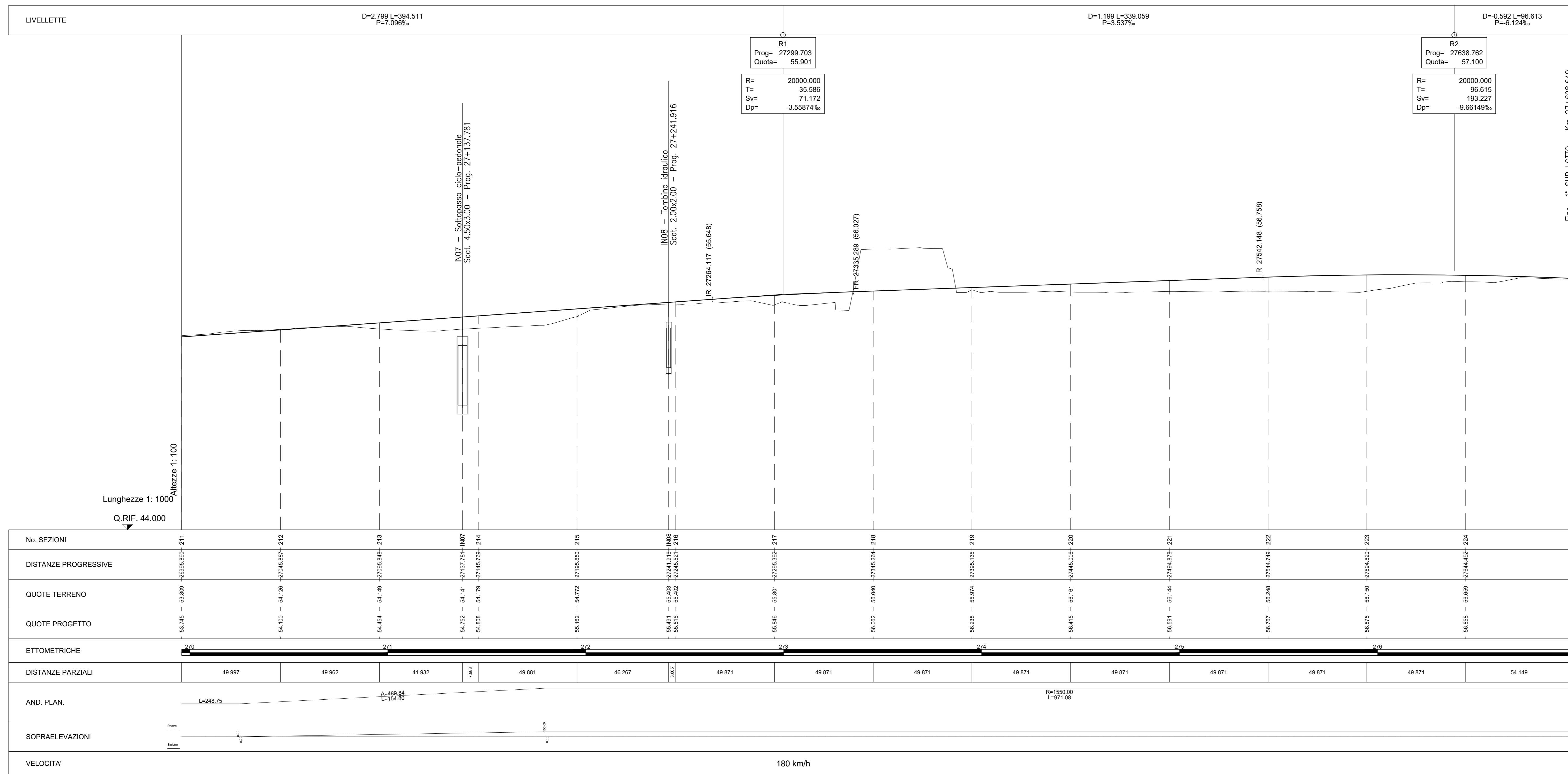

COMMITTENTE: **RFI** INFRASTRUTTURE FERROVIARIE ITALIANE

DIREZIONE LAVORI: **ITALFERR** GRUPPO FERROVIE DELLO STATO ITALIANE

APPALTATORE: **PIZZAROTTI**, **Ghella**, **ITINERA**, **SALCEP**, **EdSINFRASITRUTTURE**

PROGETTAZIONE: **GEODATA ENGINEERING**, **INTEGRA**, **RIR**

PROGETTISTA: Prof. Ing. Andrea Del Grosso

DIRETTORE DELLA PROGETTAZIONE: Ing. PIROGORDO GRASSO

**PROGETTO ESECUTIVO**

**ITINERARIO NAPOLI-BARI RADDOPPIO TRATTA CANCELLO - BENEVENTO II LOTTO FUNZIONALE FRASSO TELESINO - VITULANO 1° LOTTO FUNZIONALE FRASSO TELESINO - TELESO**

LINEA Elaborati generali  
PROFILO LONGITUDINALE DA km 27000 a 27704.29 - TAV. 15/15

APPALTATORE: **RTI INFRASTRUTTURE FERROVIARIE**  
IL DIRETTORE: **PIROGORDO GRASSO**  
23/06/2020

SCALA: 1:1000 / 1:100

COMMESSA: **IF26** LOTTO: **12** FASE: **E** ENTE: **ZZ** TIPO DOC.: **F7** OPERA/DISCIPLINA: **IF0001** PROG.: **015** REV.: **C**

Rev.	Descrizione	Redatto	Data	Verificato	Data	Approvato	Data	Autorizzato Data
A	EMISSIONE	Massimo Venturi	21/11/2019	Antonio Piana	21/11/2019	Chiara Grasso	21/11/2019	Ing. Andrea Del Grosso
B	AGGIORNAMENTO FILE IN	Massimo Venturi	24/02/2020	Antonio Piana	24/02/2020	Chiara Grasso	24/02/2020	
C	Revisione a seguito di osservazioni ITI	Massimo Venturi	23/06/2020	Antonio Piana	23/06/2020	Chiara Grasso	23/06/2020	

File: IF26\_1.2\_E\_ZZ\_F7\_IF00.01.015.C.dwg n. Elab.: -