

Legenda progetto	
Deviazione provvisoria Telese e allaccio Pari (L1_02)	
Nuovo Binario Dispari	

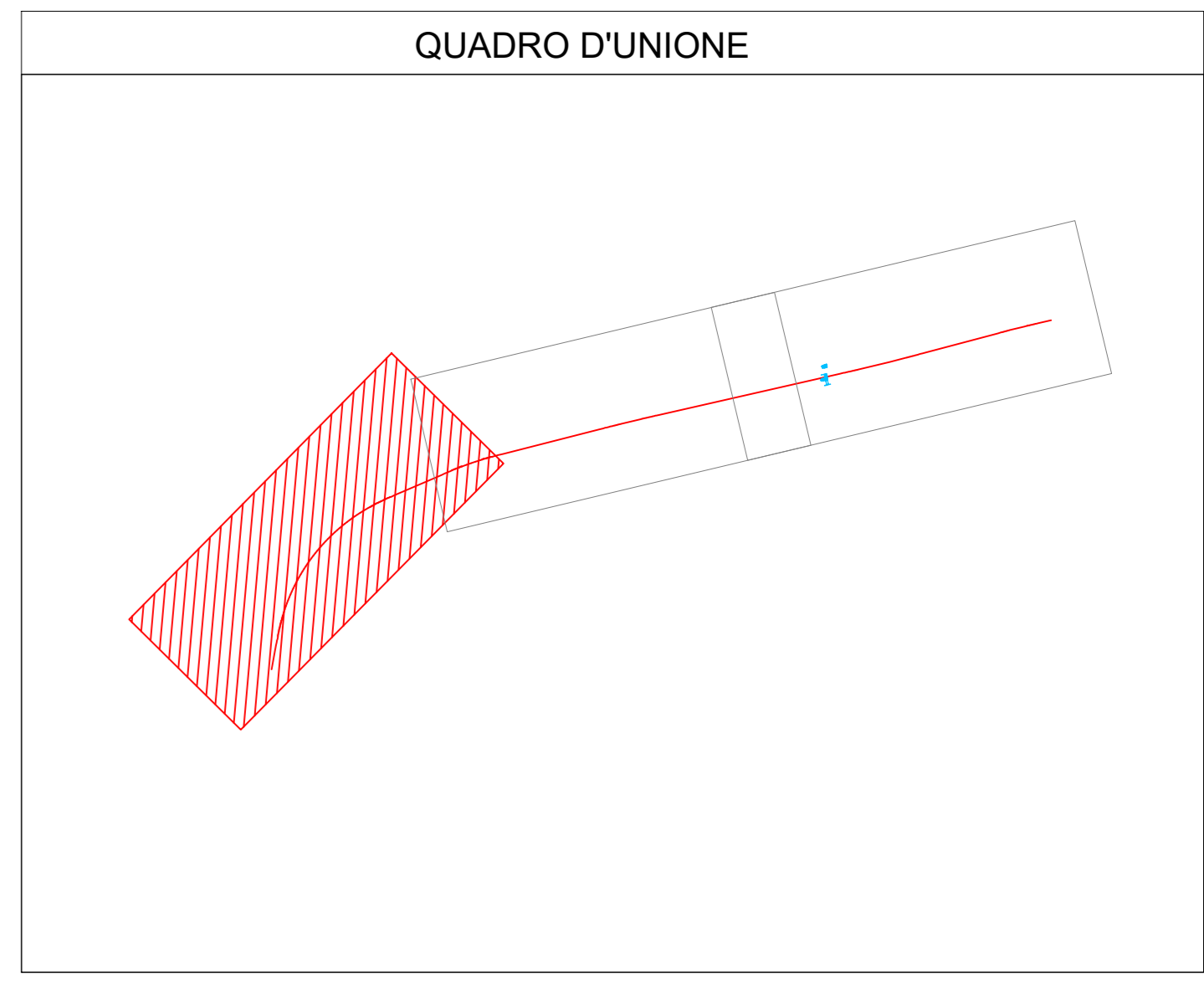
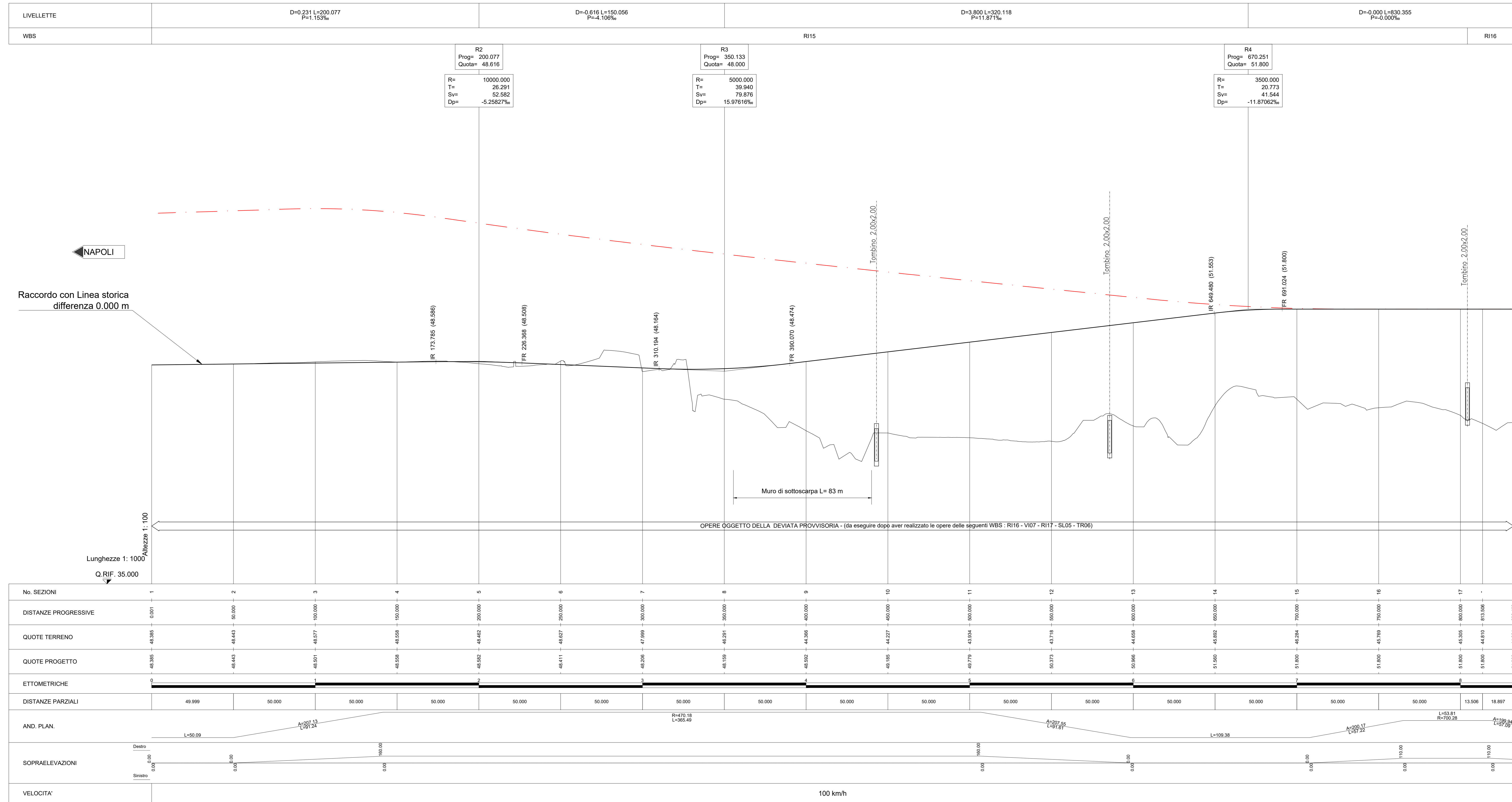

COMMITTENTE: **RFI** INFRASTRUTTURE ITALIANE

DIREZIONE LAVORI: **ITALFERR**

APPALTATORE: **PIZZAROTTI**, **Ghella**, **ITINERA**, **SALCEF**, **JEDSINFRASTRUTTURE**

PROGETTAZIONE: **GODATA ENGINEERING**, **INTEBRA**, **RINA**

PROGETTISTA: Prof. Ing. Andrea Del Grosso

DIRETTORE DELLA PROGETTAZIONE: Ing. PIROGGIO GRASSO

**PROGETTO ESECUTIVO**

**ITINERARIO NAPOLI-BARI**  
**RADDOPPIO TRATTA CANCELLO - BENEVENTO**  
**II LOTTO FUNZIONALE FRASSO TELESINO - VITLANO**  
**I° LOTTO FUNZIONALE FRASSO TELESINO - TELESE**

LINEA  
 Deviazione Provvisoria Allaccio Telese  
 Profilo longitudinale 1/3

SCALA: 1:1000 / 1:100

COMMESSA: IF26 LOTTO FASE ENTE TIPO DOC. OPERA/DISCIPLINA PROGR. REV.

Rev.	Descrizione	Redatto	Data	Verificato	Data	Approvato	Data	Autorizzato Data
A	ESIBIZIONE	Massimo Venturi	21/11/2019	Alberto Piana	21/11/2019	Giuseppe Grassi	21/11/2019	Ing. Andrea Del Grosso
B	AGGIORNAMENTO PLANI	Massimo Venturi	24/02/2020	Alberto Piana	24/02/2020	Giuseppe Grassi	24/02/2020	
C	Revisione a seguito di osservazioni IT	Massimo Venturi	23/06/2020	Alberto Piana	23/06/2020	Giuseppe Grassi	23/06/2020	

File: IF26.1.2.E.ZZ.F7.IF.01.0.1.001.C.dwg n. Elab.: -