

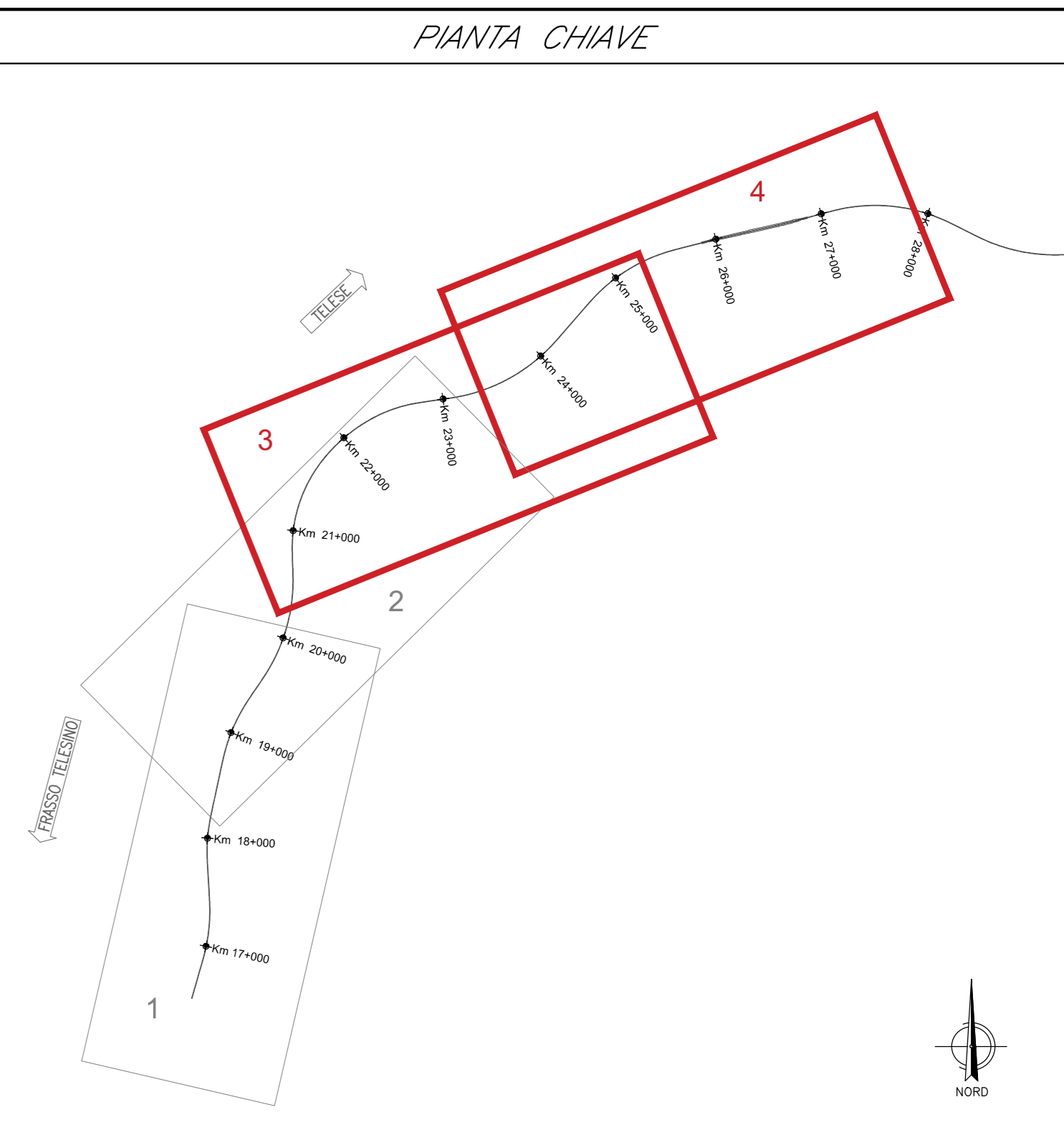

FRASSO TELESINO ← → TELESE

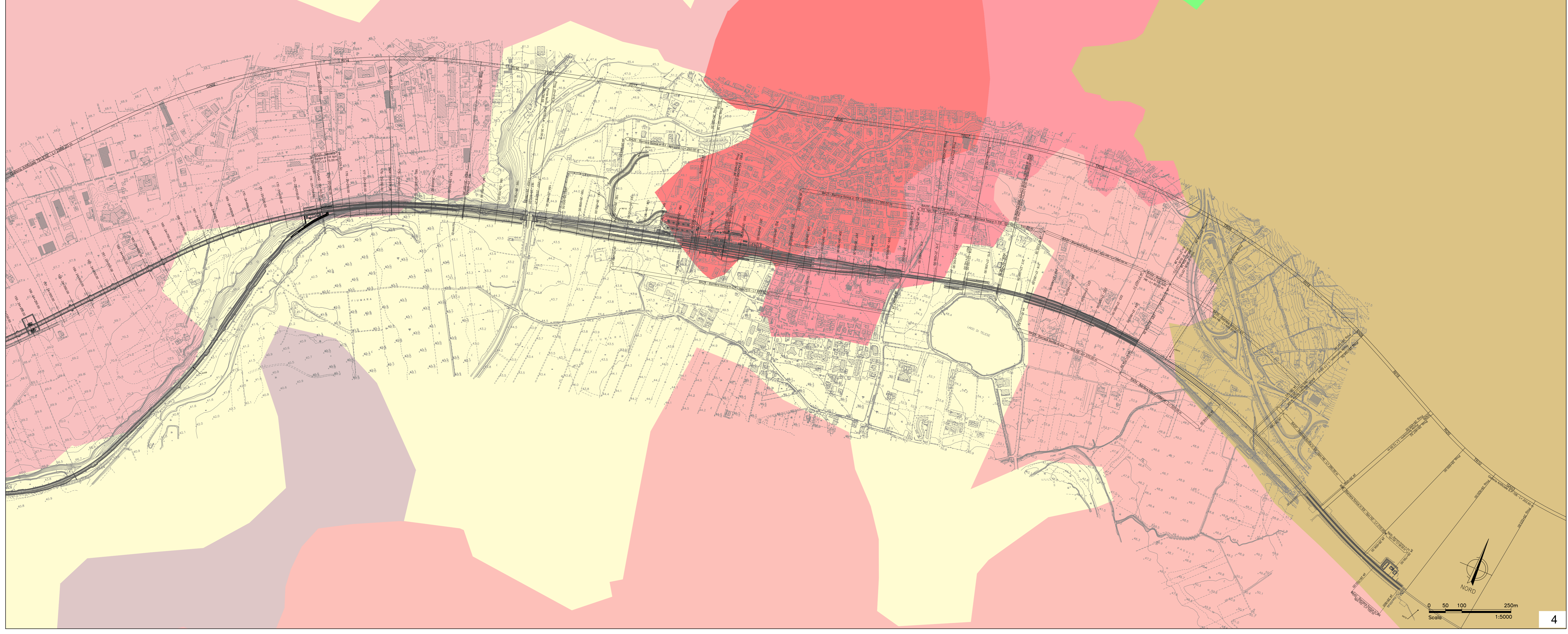

**LEGENDA**

USO DEL SUOLO: CORNE LAND COVER from Sentinel-2 (+ Landsat-8 for gap fill)

| 1 - SUPERFICI ARTIFICIALI  | 3 - FORESTE E AREE SEMI-NATURALI                            |
|--|---|
| 1.1.1 Tessuto urbano continuo  | 3.1.1 Boschi di latifoglie                                  |
| 1.1.2 Tessuto urbano discontinuo   | 3.1.3 Boschi misti  |
| 1.2.1 Aree industriali o commerciali                                       | 3.2.1 Aree a pascolo naturale e praterie d'alta quota       |
| 1.2.2 Reti stradali e ferroviarie e spazi accessori                        | 3.2.3 Aree a vegetazione sclerofilla                        |
|  | 3.2.4 Aree a vegetazione boschiva e arbustiva in evoluzione |
|  | 3.3.3 Aree con vegetazione rada                             |
| 2 - AREE AGRICOLE  | 5 - CORPI D'ACQUA   |
| 2.1.1 Seminati in aree non irrigue   | 5.1.2 Bacini d'acqua  |
| 2.2.2 Frutteti e fruti minori  |   |
| 2.2.3 Uliveti  |   |
| 2.3.1 Prati stabili  |   |
| 2.4.1 Colture annuali associate e colture permanenti                       |   |
| 2.4.2 Sistemi colturali e partecellari permanenti                          |   |
| 2.4.3 Aree prevalentemente occupate da colture agrarie, con spazi naturali |   |
|  | Tracciato di progetto                                       |

ELABORATI DI RIFERIMENTO

COMMITTENTE: **RFI** INFRASTRUTTURE ITALIANE  
GRUPPO FERROVIE DELLO STATO ITALIANO

DIREZIONE LAVORI: **ITALFERR** GRUPPO FERROVIE DELLO STATO ITALIANO

APPALTATORE: **PIZZAROTTI**, **Ghella**, **ITINERA**, **SALCEP**, **JEDSINFRASITRUTTURE**

PROGETTAZIONE: **GEODATA ENGINEERING**, **TEINTEBRA**, **RINA**

PROGETTISTA: **Dot. Gios. ARBO EUSEBO**

DIRETTORE DELLA PROGETTAZIONE: **Ing. PIERGIORGIO GRASSO**  
Responsabile integrazione da parte progettista: **Ing. PIERGIORGIO GRASSO**

**PROGETTO ESECUTIVO**

**ITINERARIO NAPOLI-BARI**  
**RADDOPPIO TRATTA CANCELLO - BENEVENTO**  
**II LOTTO FUNZIONALE FRASSO TELESINO - VITULANO**  
**1° LOTTO FUNZIONALE FRASSO TELESINO - TELESE**

**PROGETTO AMBIENTALE**  
**GESTIONE DEI MATERIALI DI RISULTA**  
Inquadramento territoriale - Tavola 2 di 2

APPALTATORE: **PIZZAROTTI** s.p.a. - **Ing. G. Salvo** - **Ing. R. De Rosa** - **24/02/2020**

SCALA: 1:5000

| COMMESSA | LOTTO | FASE | ENTE | TIPO DOC. | OPERAZIONE | PROGR. | REV. |
|----------|-------|------|------|-----------|------------|--------|------|
| IF26     | 12    | E    | ZZ   | G5        | TA0000     | 003    | A    |

| Rev. | Descrizione | Redatto       | Data       | Verificato      | Data       | Approvato              | Data       | Autorizzato Data |
|------|-------------|---------------|------------|-----------------|------------|------------------------|------------|------------------|
| A    | Emesso      | Ing. G. Salvo | 24/02/2020 | Ing. R. De Rosa | 24/02/2020 | Dot. Gios. ARBO EUSEBO | 24/02/2020 | 24/02/2020       |

File: IF26\_1.2.E.ZZ.GS.TA.00.0.0.003.A n. Elab.: 24/02/2020