

TR06

SLO5

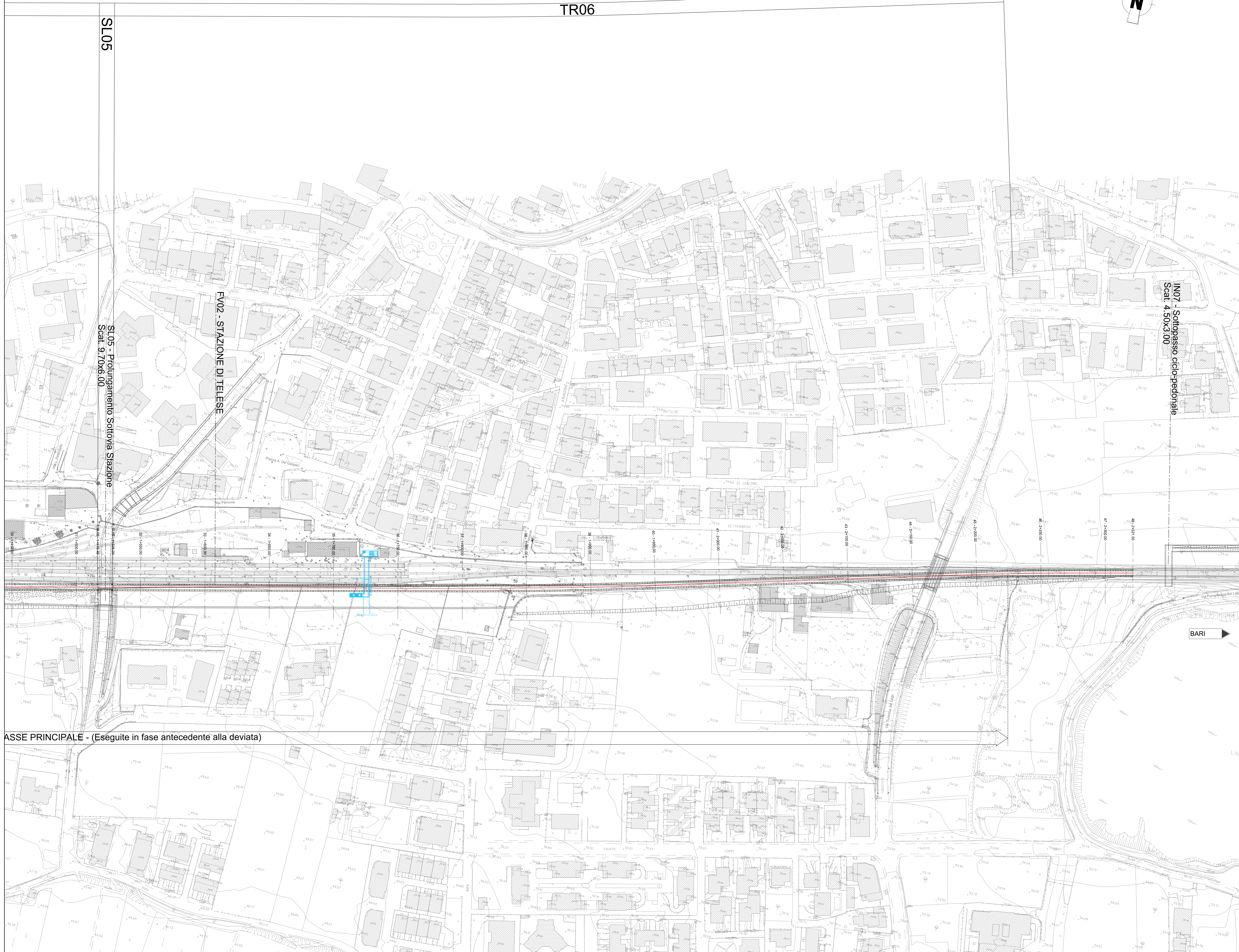

EV02 - STAZIONE DI TELESE

IN07 - Sottopasso ciclo-pedonale  
Scat. 4.50x3.00

SLO5 - Prolungamento Sottovia Stazione  
Scat. 9.70x6.00

ASSE PRINCIPALE - (Eseguite in fase antecedente alla deviata)

BARI →

QUADRO D'UNIONE

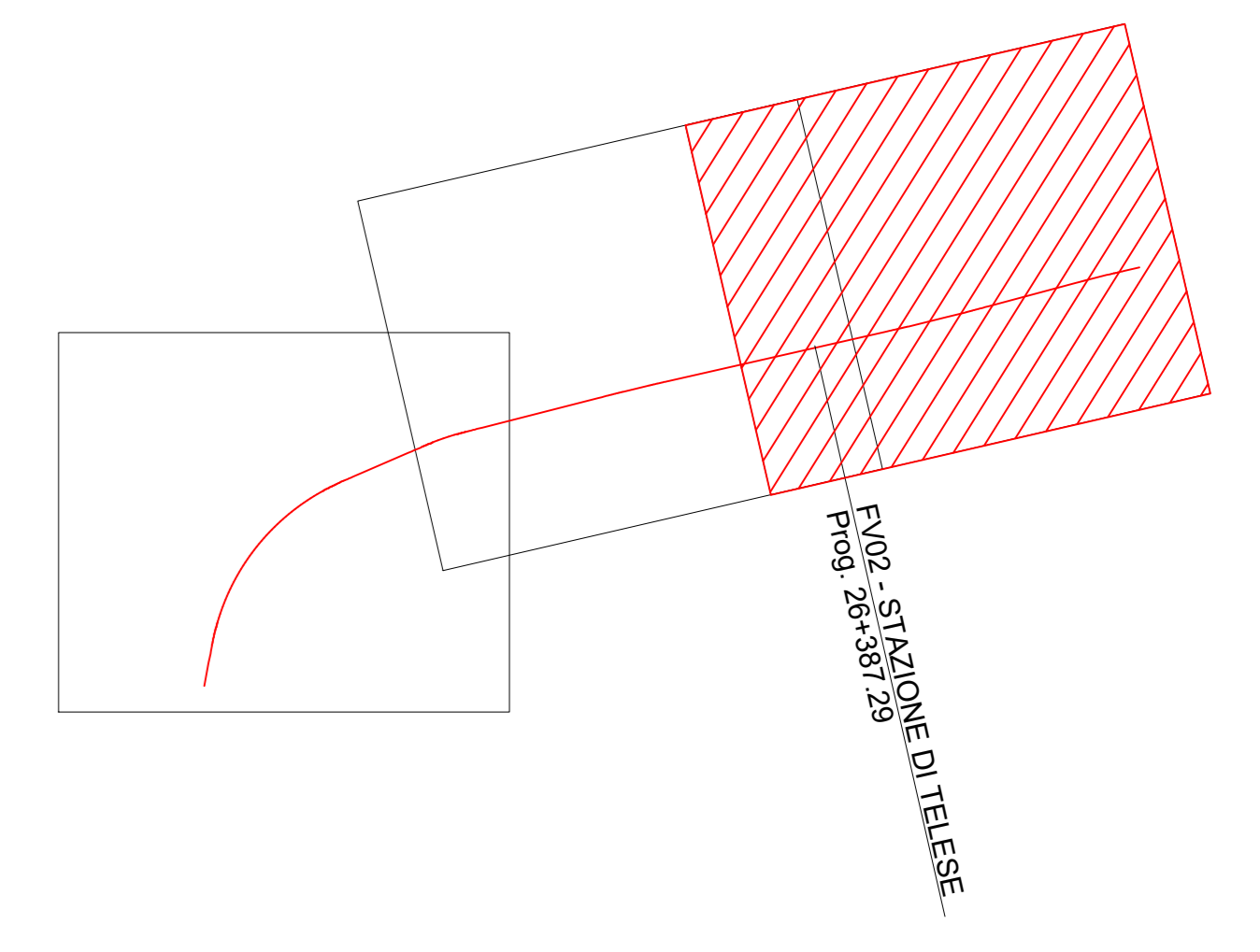

COMMITTENTE: **RFI** **PIRELLA GÖTTSCHE LOWE** **GRUPPO FERROVIE DELLO STATO ITALIANO**

DIREZIONE LAVORI: **ITALFERR** **GRUPPO FERROVIE DELLO STATO ITALIANO**

APPALTATORE: **PIZZAROTTI** **Ghella** **ITINERA** **SALCEP** **JEDS INFRASTRUTTURE**

PROGETTAZIONE: **GEODATA ENGINEERING** **INTEGRA** **RINA**

PROGETTISTA: Prof. Ing. Andrea Del Grosso

DIRETTORE DELLA PROGETTAZIONE: Ing. PIROGORDO GRASSO

**PROGETTO ESECUTIVO**

**ITINERARIO NAPOLI-BARI**  
**RADDOPPIO TRATTA CANCELLO - BENEVENTO**  
**II LOTTO FUNZIONALE FRASSO TELESINO - VITULANO**  
**1° LOTTO FUNZIONALE FRASSO TELESINO - TELESE**

LINEA  
 Deviata Provvisoria Allaccio Telese  
 Planimetria 3/3

APPALTATORE: RTI <b>ENRICHEDDIAMANTI &amp; C. S.p.A.</b> IL DIRETTORE <b>RENZO GAGLIARDINI</b> 2306/2020	SCALA: 1:1000
-------------------------------------------------------------------------------------------------------------------	------------------

COMMESSA	LOTTO	FASE	ENTE	TIPO DOC.	OPERAZIONE/DISCIPLINA	PROGR.	REV.
IF26	12	E	Z2	P7	IF0101	003	C

Rev.	Descrizione	Redatto	Data	Verificato	Data	Approvato	Data	Autorizzato Data
A	EMMISSIONE	Masso Venturi	21/11/2019	Alessandra Piana	21/11/2019	Giuseppe Grassi	21/11/2019	Ing. Andrea Del Grosso
B	AGGIORNAMENTO PLANI	Masso Venturi	24/02/2020	Alessandra Piana	24/02/2020	Giuseppe Grassi	24/02/2020	
C	Revisione a seguito di servizio IT	Masso Venturi	25/06/2020	Alessandra Piana	25/06/2020	Giuseppe Grassi	25/06/2020	