

**PLANIMETRIA LOCALIZZAZIONE RICETTORI**  
Scala: 1:1000

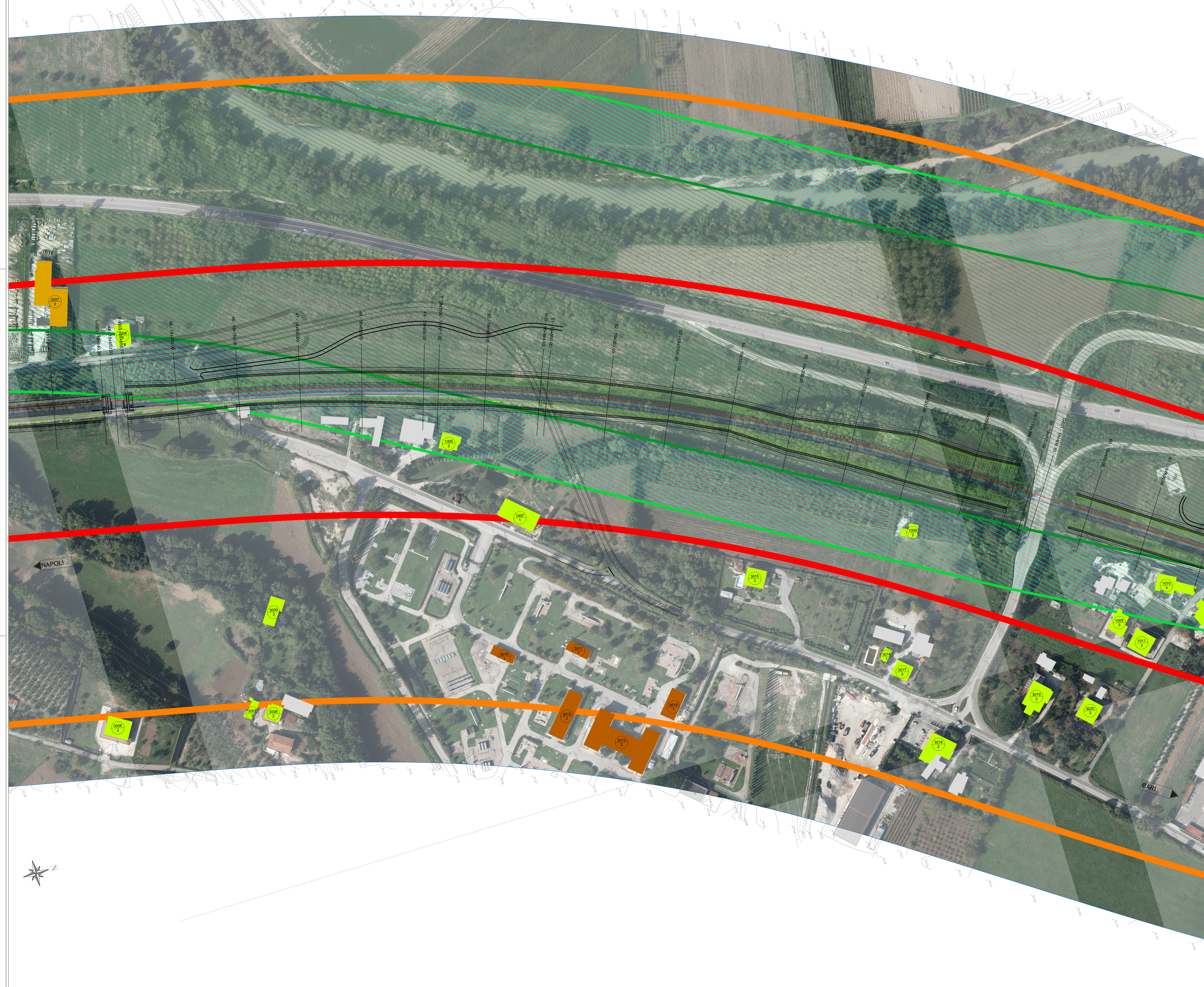

**LEGENDA**

**IDENTIFICATIVO RICETTORE**

1xxx P	Numero ricevitore fascia A / lato dispari Numero di piani del ricevitore	2xxx P	Numero ricevitore fascia A / lato pari Numero di piani del ricevitore
3xxx P	Numero ricevitore fascia B / lato dispari Numero di piani del ricevitore	4xxx P	Numero ricevitore fascia B / lato pari Numero di piani del ricevitore

**Fasce di pertinenza acustica ferroviaria**  
D.P.R. 18/11/1998 n° 459

- Fascia A (0 - 100 m per lato da binario esterno)
- Fascia B (100 - 250 m per lato da binario esterno)

**Fasce di pertinenza acustica di infrastrutture stradali concorsuali**  
D.P.R. 30/03/2004 n° 142

- Fascia A (0 - 100 m per lato dal ciglio)
- Fascia B (100 - 250 m per lato dal ciglio)
- Fascia C (200 - 300 m per lato dal ciglio)
- Sottopasso a fini acustici "Cs"
- Fascia A (0 - 100 m per lato dal ciglio)
- Fascia B (100 - 150 m per lato dal ciglio)

**DESTINAZIONE D'USO RICETTORE**

- Commerciale e Servizi
- Asili, Scuole ed Università
- Industriale e artigianale
- Pertinenza FS
- Censiti da demolire
- Residenziale
- Monumentale, religioso
- Ruderi, Dismessi, Box e Depositi
- X - Facciata cieca (senza infissi)

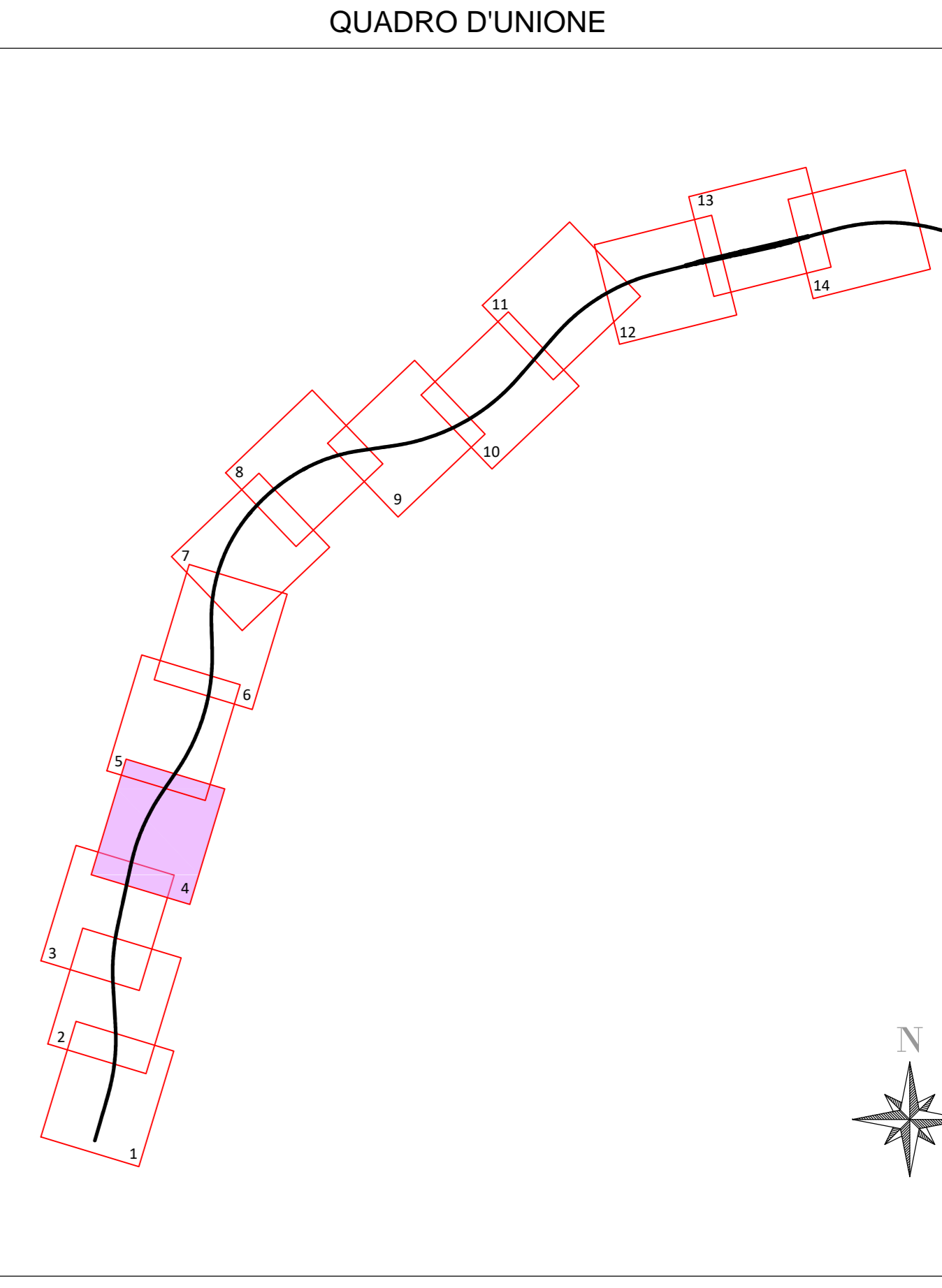

**NOTE GENERALI**

COMMITTENTE: **RFI** INFRASTRUTTURE FERROVIARIE ITALIANE  
GRUPPO FERROVIE DELLO STATO ITALIANE

DIREZIONE LAVORI: **ITALFERR** GRUPPO FERROVIE DELLO STATO ITALIANE

APPALTATORE: **PIZZAROTTI**, **Ghella**, **ITINERA**, **SALCEP**, **EdS INFRASTRUTTURE**

PROGETTAZIONE: **GEODATA ENGINEERING**, **INTEGRA**, **RINA**

PROGETTISTA: Ing. Geol. Massimo PIETRANTONI

DIRETTORE DELLA PROGETTAZIONE: Ing. PIROGORGIO GRASSO

**PROGETTO ESECUTIVO**

**ITINERARIO NAPOLI-BARI**  
**RADDOPPIO TRATTA CANCELLO - BENEVENTO**  
**II LOTTO FUNZIONALE FRASSO TELESINO - VITULANO**  
**1° LOTTO FUNZIONALE FRASSO TELESINO - TELESE**

**STUDIO ACUSTICO**  
Planimetria di localizzazione dei ricettori censiti - Tav. 4 (da Pk 18+600 - a Pk 19+500)

APPALTATORE: **RFI INFRASTRUTTURE FERROVIARIE ITALIANE**  
IL DIRETTORE: **PIERLUIGI BIANCHI**  
Ing. S. De Biase

SCALA: 1:1000

COMMESSA: **IF26** LOTTO: **12** FASE: **E** ENTE: **Z** TIPO DOC.: **P7** OPERA/DISCIPLINA: **IM0006** PROGR.: **004** REV.: **B**

Rev.	Descrizione	Redatto	Data	Verificato	Data	Approvato	Data	Autorizzato Data
A	Emissione	L. Calicci	24/03/2020	M. Pietrantonio	24/03/2020	P. Grassi	24/03/2020	M. Pietrantonio
B	Emissione e impatto ambientale	L. Calicci	23/06/2020	M. Pietrantonio	23/06/2020	P. Grassi	23/06/2020	M. Pietrantonio

File: IF26.1.2.E.ZZ.P7.IM.00.0.6.004.B.dwg n. Elab.: 23/06/2020