

No. SEZIONI	1	2	3	4	5	6	7	8	9	10	11	12	13	14	15	16	17
DISTANZE PROGRESSIVE	0,000	50,000	100,000	150,000	200,000	250,000	300,000	350,000	400,000	450,000	500,000	550,000	600,000	650,000	700,000	750,000	800,000
QUOTE TERRENO	54,500	54,505	54,509	54,514	54,518	54,524	54,528	53,545	53,555	53,547	53,540	52,733	52,438	52,119	51,845	51,699	51,494
QUOTE PROGETTO	54,500	54,505	54,509	54,514	54,518	54,524	54,528	53,545	53,555	53,547	53,540	52,733	52,438	52,119	51,845	51,699	51,494
ETOMETRICHE	0																
DISTANZE PARZIALI	49,999	50,000	50,000	50,000	50,000	50,000	50,000	50,000	50,000	50,000	50,000	50,000	50,000	50,000	50,000	50,000	50,000
AND. PLAN.	L=43.07, L=44.53, R=2150.82, L=44.43, L=758.20																
SOPRAELEVAZIONI	0,00, 0,00, 0,00, 0,00, 0,00, 0,00, 0,00, 0,00, 0,00, 0,00, 0,00, 0,00, 0,00, 0,00, 0,00, 0,00, 0,00																
VELOCITA'	125 km/h																

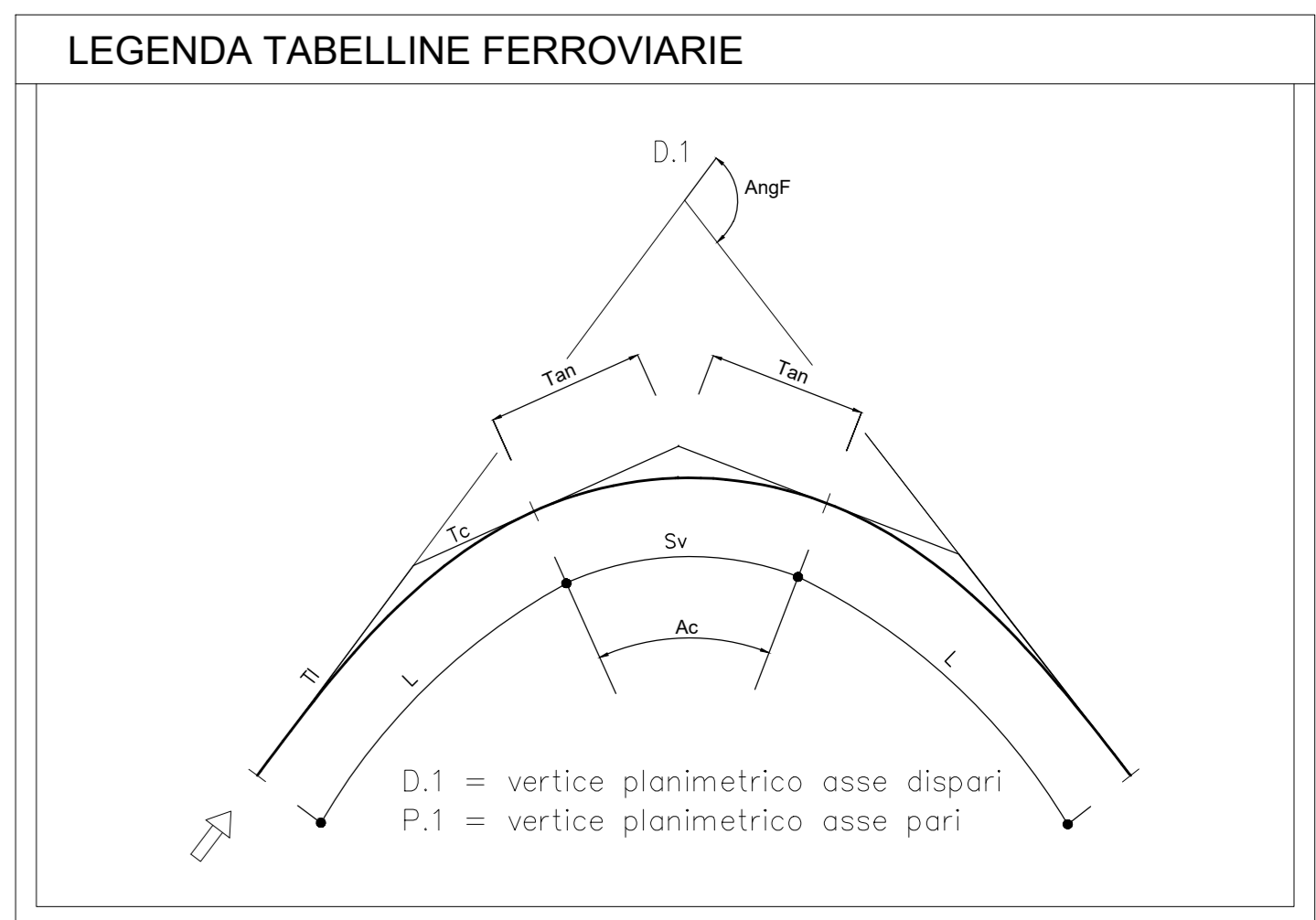

Legenda progetto

Profilo Allaccio Frasso PD (L1_03)	
Nuovo Binario Dispari	

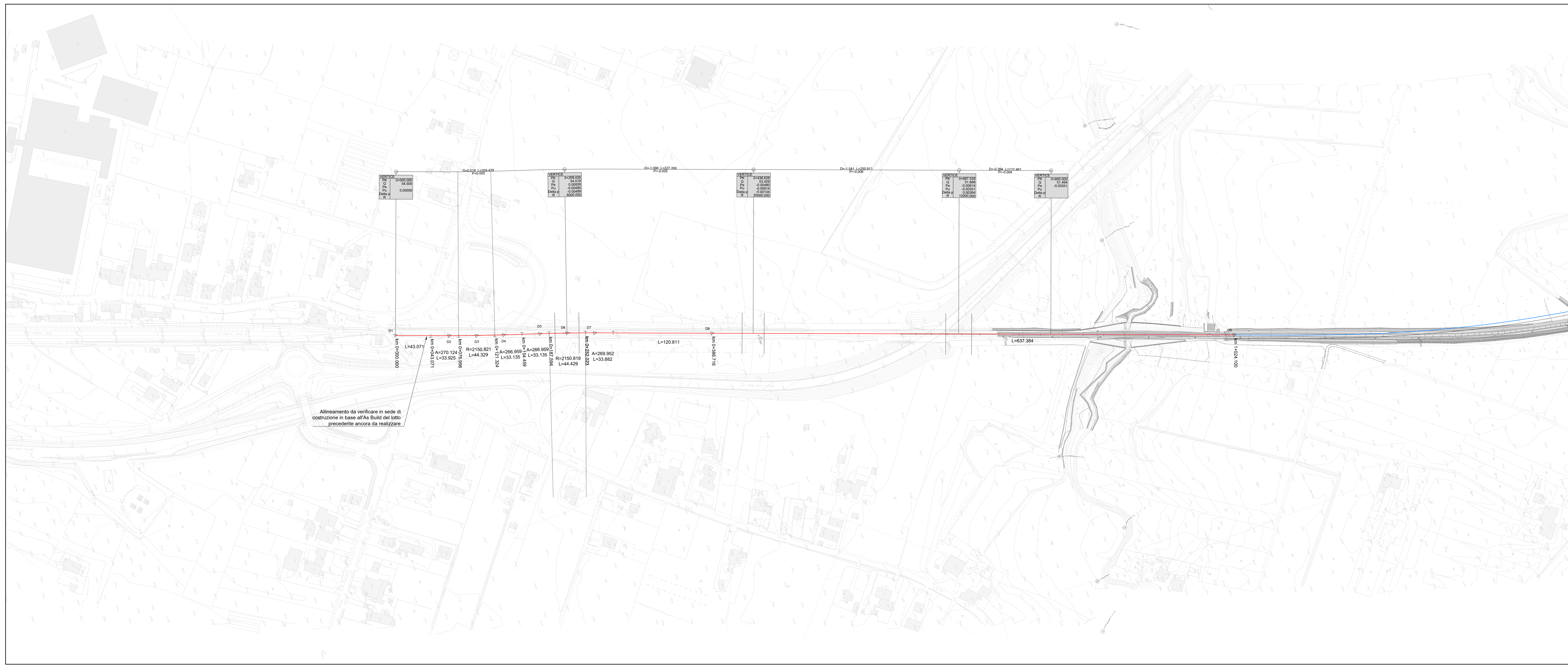
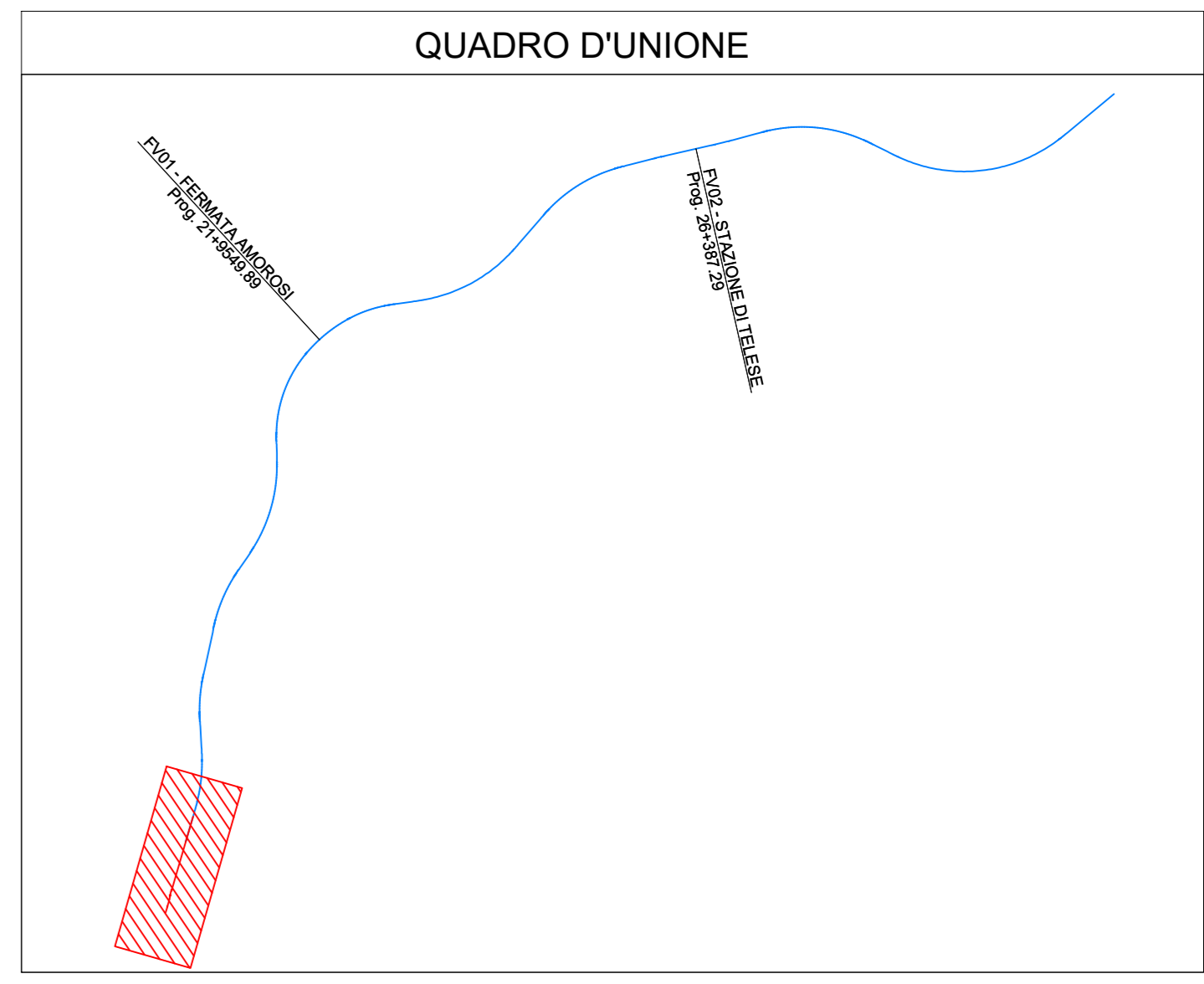

COMMITTENTE: **RFI** INFRASTRUTTURE FERROVIARIE ITALIANE
GRUPPO FERROVIE DELLO STATO ITALIANE

DIREZIONE LAVORI: **ITALFERR** GRUPPO FERROVIE DELLO STATO ITALIANE

APPALTATORE: **PIZZAROTTI**, **Ghella**, **ITINERA**, **SALCEF**, **JedS INFRASTRUTTURE**

PROGETTAZIONE: **GODATA ENGINEERING**, **INTEGRA**, **RINA** | PROGETTISTA: Ing. Natale Lanza | DIRETTORE DELLA PROGETTAZIONE: Ing. PIERGORGIO GRASSO

PROGETTO ESECUTIVO

ITINERARIO NAPOLI-BARI RADDOPPIO TRATTA CANCELLO - BENEVENTO II LOTTO FUNZIONALE FRASSO TELESINO - VITULANO 1° LOTTO FUNZIONALE FRASSO TELESINO - TELESE

ARMAMENTO
Allacci provvisori e preferenze
Elaborati tracciato Sublotto 01 Piano - Profilo Allaccio Frasso PD (L1_03)

APPALTATORE: **RTI INFRASTRUTTURE E.C. S.p.A.**
IL DIRETTORE: **PIERGORGIO GRASSO**
Ing. G. De Ruffino
23/06/2020

SCALA: 1:2000

COMMESSA: 1F26 | LOTTO: 12 | FASE: E | ENTE: Z | TIPO DOC.: P7 | OPERA/DISCIPLINA: SF0200 | PROG.: 004 | REV.: B

Rev.	Descrizione	Redatto	Data	Verificato	Data	Approvato	Data	Autorizzato Data
A	emissione	Maxx Venturi	24/03/2020	Giuseppe Rossetti	24/03/2020	Dionigi Grasso	24/03/2020	Ing. Natale Lanza
B	Revisione a seguito di deviazione IT	Maxx Venturi	23/06/2020	Giuseppe Rossetti	23/06/2020	Dionigi Grasso	23/06/2020	Ing. Natale Lanza

File: 1F26_1.2.E.ZZ.P7.SF.02.0.0.004.B.dwg | n. Elab.: 23/06/2020