

**Legenda progetto**

- Allaccio Teleso Pari Storica (L1\_05)
- Nuovo Binario Dispari
- Nuovo Binario Pari
- Linea Storica in demolizione

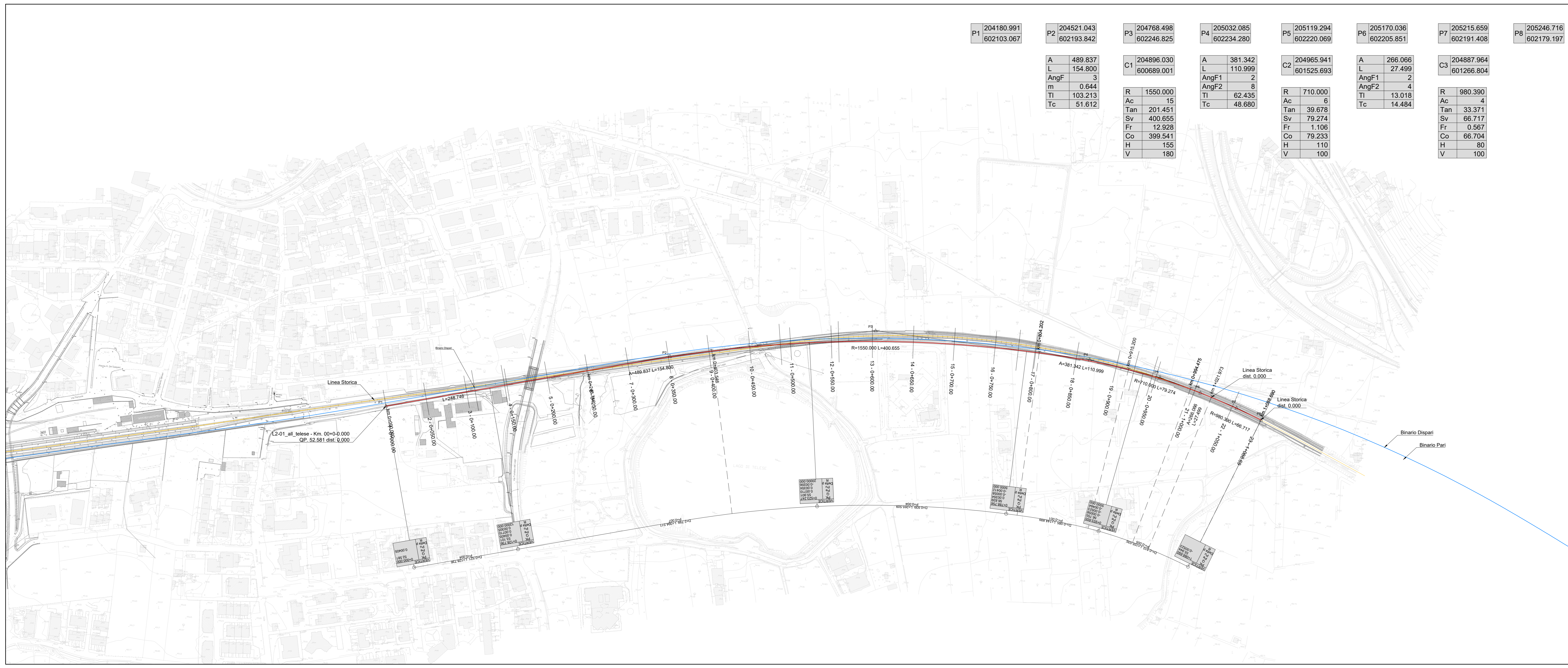
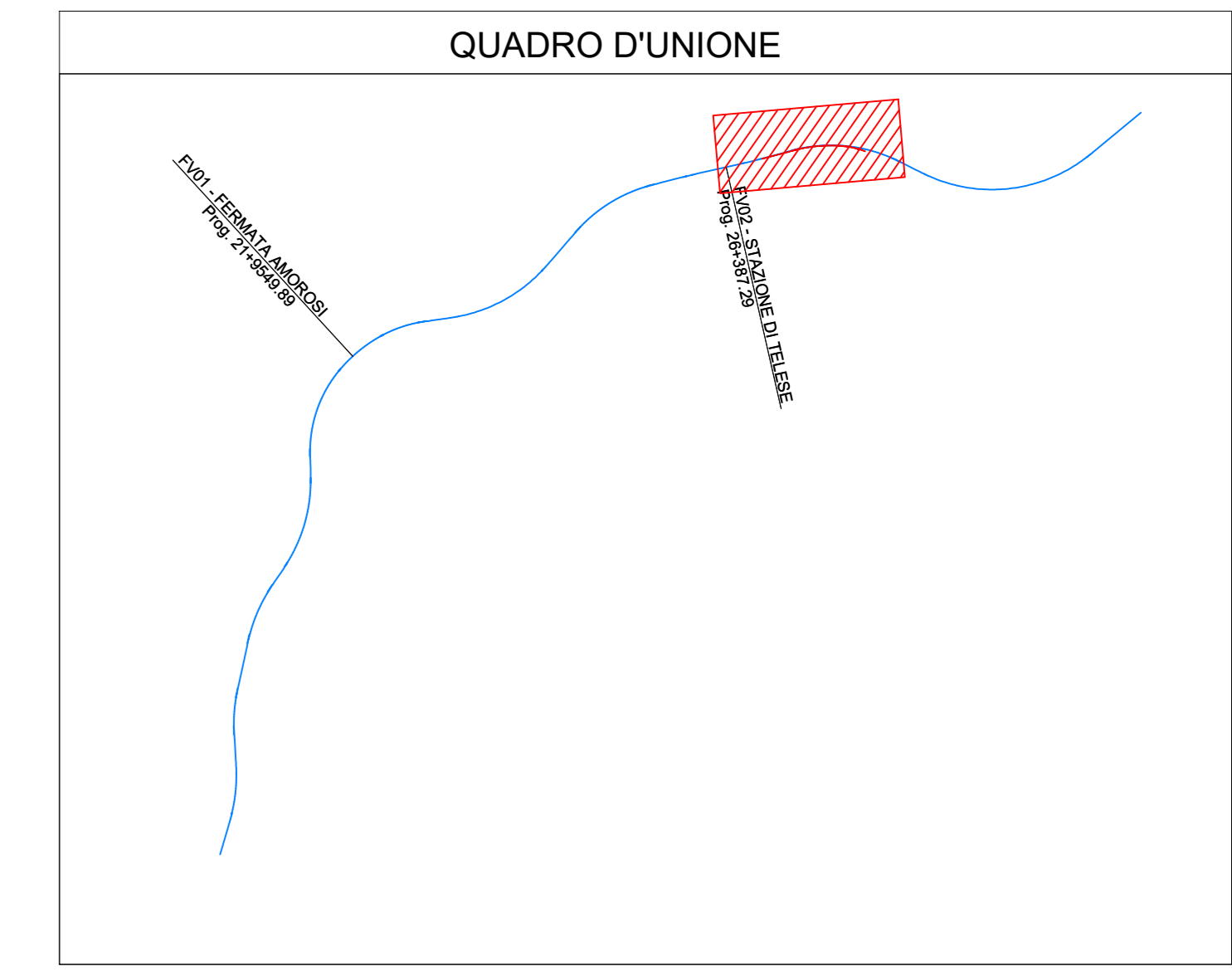

P1	204180.991 602103.067	P2	204521.043 602193.842	P3	204768.498 602246.825	P4	205032.085 602234.280	P5	205119.294 602220.069	P6	205170.036 602205.851	P7	205215.659 602191.408	P8	205246.716 602179.197
A	489.837	A	204896.030 600689.001	A	381.342	A	204965.941 601525.693	A	266.066	A	204887.964 601266.804				
L	154.800	L	1550.000	L	110.999	L	710.000	L	27.499	L	980.390				
AngF	3	AngF1	2	AngF2	8	AngF1	2	AngF2	4	AngF1	4				
m	0.644	Tl	15	Tl	62.435	Tl	6	Tl	13.018	Tl	4				
Tl	103.213	Tc	15	Tc	48.680	Tc	39.678	Tc	14.484	Tc	33.371				
Tc	51.612	Tan	201.451	Tan	79.274	Tan	79.274	Tan	66.717	Tan	66.717				
		Fr	400.655	Fr	12.928	Fr	1.106	Fr	0.567	Fr	0.567				
		Co	399.541	Co	79.233	Co	79.233	Co	66.704	Co	66.704				
		H	155	H	110	H	110	H	80	H	80				
		V	180	V	100	V	100	V	100	V	100				

COMMITTENTE: **RFI** (R.F.I. - Rete Ferroviaria Italiana) GRUPPO FERROVIE DELLO STATO ITALIANE

DIREZIONE LAVORI: **ITALFERR** (GRUPPO FERROVIE DELLO STATO ITALIANE)

APPALTATORE: **PIZZAROTTI**, **Ghella**, **ITINERA**, **SALCEF**, **JedS INFRASTRUTTURE**

PROGETTAZIONE: **GODATA ENGINEERING**, **INTEBRA**, **RINA**

PROGETTISTA: Ing. Natale Lanza

DIRETTORE DELLA PROGETTAZIONE: Ing. PIERGORGIO GRASSO

**PROGETTO ESECUTIVO**

**ITINERARIO NAPOLI-BARI RADDOPPIO TRATTA CANCELLO - BENEVENTO II LOTTO FUNZIONALE FRASSO TELESINO - VITULANO 1° LOTTO FUNZIONALE FRASSO TELESINO - TELESO**

ARMAMENTO  
Allacci provvisori e precedenze  
Elaborati tracciato Sublotto 01 Piano - Profilo Allaccio Teleso Pari Storica (L1\_05)

SCALA: 1:2000

COMMESSA	LOTTO	FASE	ENTE	TIPO DOC.	OPERA/DISCIPLINA	PROGR.	REV.
IF26	12	E	Z	P7	SF0200	006	B

Rev.	Descrizione	Redatto	Data	Verificato	Data	Approvato	Data	Autorizzato	Data
A	Emissione	Massimo Venturi	24/03/2020	Giuseppe Rossetti	24/03/2020	Diego Luigi Grasso	24/03/2020	Ing. Natale Lanza	
B	Revisione a seguito di deviazione IT	Massimo Venturi	23/06/2020	Giuseppe Rossetti	23/06/2020	Diego Luigi Grasso	23/06/2020	Ing. Natale Lanza	

File: IF26\_1.2.E.ZZ.P7.SF.02.0.0.006.B.dwg