

V0 204039.184 602043.298	V2 204080.508 602053.233	V3 204108.960 602059.719	V4 204168.380 602075.770	V5 204257.108 602101.832	V6 204276.394 602106.978	V7 204301.763 602118.728	V8 204324.909 602125.426	V9 204357.426 602133.753	V10 204462.056 602163.087
V1 204042.101 602043.999	C 14 R 200.000 Ac 0.6755 Tan 1.179 Sv 2.358 Fr 0.003 Co 2.358	C 15 R 50.000 Ac 2.2734 Tan 0.992 Sv 1.984 Fr 0.010 Co 1.984	C 16 R 200.000 Ac 1.2528 Tan 2.187 Sv 4.373 Fr 0.012 Co 4.373	C 17 R 200.000 Ac 1.4295 Tan 2.495 Sv 4.990 Fr 0.016 Co 4.990	C 18 R 50.000 Ac 9.9129 Tan 4.336 Sv 8.651 Fr 0.187 Co 8.640	C 19 R 40.000 Ac 8.7149 Tan 3.048 Sv 6.084 Fr 0.116 Co 6.078	C 20 R 200.000 Ac 1.7740 Tan 3.096 Sv 6.192 Fr 0.024 Co 6.192	C 21 R 300.000 Ac 1.2977 Tan 3.398 Sv 6.795 Fr 0.019 Co 6.795	C 22 R 30.000 Ac 30.4625 Tan 8.168 Sv 15.950 Fr 1.054 Co 15.763

V11 204483.386 602157.451	V12 204518.735 602166.439	V13 204528.068 602172.717	V14 204540.296 602177.297	V15 204545.321 602171.362
C 23 R 30.000 Ac 29.0678 Tan 7.777 Sv 15.220 Fr 0.980 Co 15.057	C 24 R 30.000 Ac 19.6626 Tan 5.199 Sv 10.295 Fr 0.441 Co 10.245	C 25 R 50.000 Ac 13.9664 Tan 5.872 Sv 11.691 Fr 0.341 Co 11.664	C 26 R 4.000 Ac 70.2790 Tan 2.815 Sv 4.906 Fr 0.729 Co 4.605	

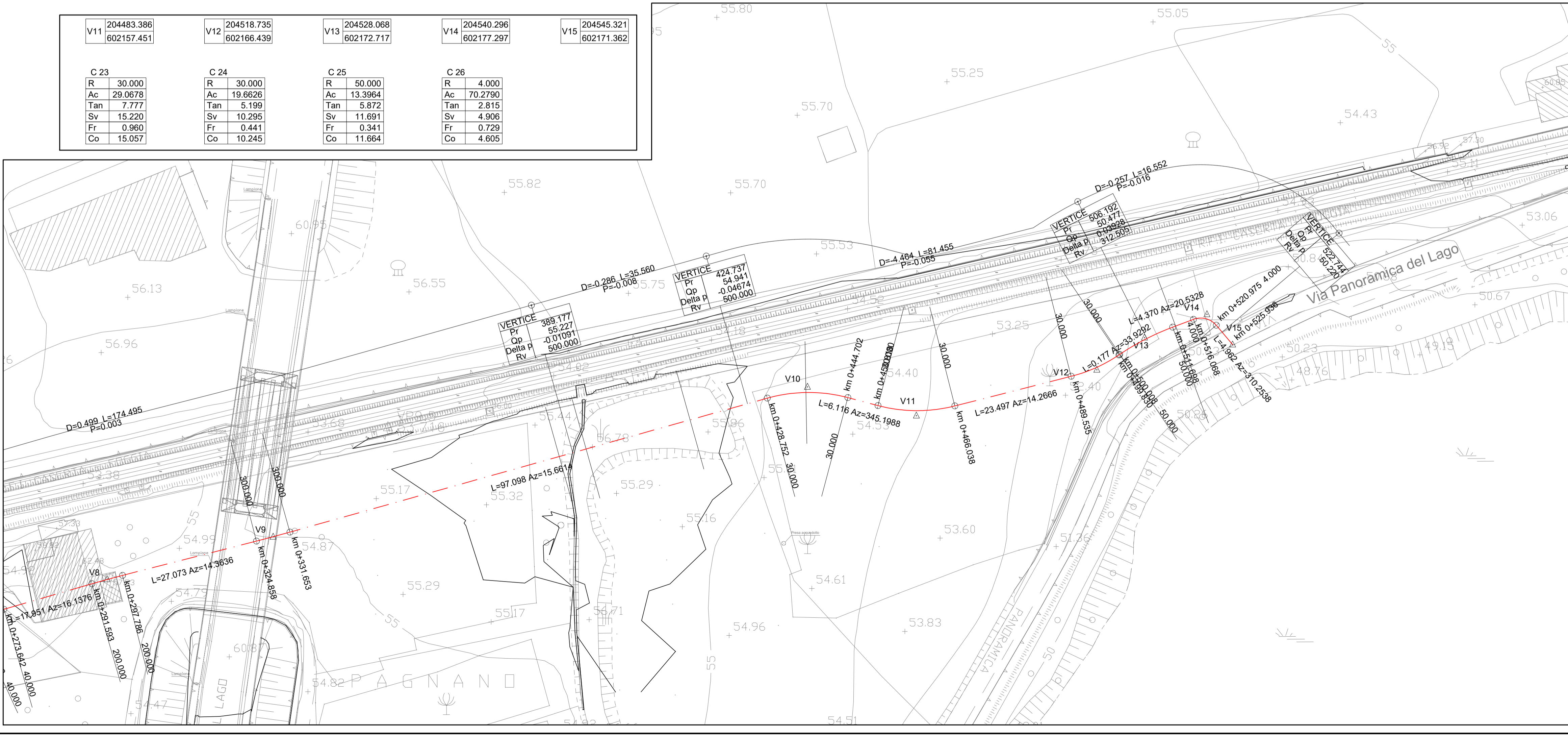

COMMITTENTE:

RETE FERROVIARIA ITALIANA
 GRUPPO FERROVIE DELLO STATO ITALIANE

DIREZIONE LAVORI:

ITALFERR
 GRUPPO FERROVIE DELLO STATO ITALIANE

APPALTATORE:
    

PROGETTAZIONE: RAGGRUPPAMENTO TEMPORANEO PROGETTISTI   	PROGETTISTA: Prof. Ing. Andrea Del Grosso	DIRETTORE DELLA PROGETTAZIONE: Ing. PIERGIORGIO GRASSO <small>Responsabile integrazione fra le varie progettazioni disciplinari</small>
--	--	---

PROGETTO ESECUTIVO

**ITINERARIO NAPOLI-BARI
 RADDOPPIO TRATTA CANCELLO – BENEVENTO
 II LOTTO FUNZIONALE FRASSO TELESINO – VITULANO
 1° LOTTO FUNZIONALE FRASSO TELESINO – TELESE**

VIABILITA'
 CICLABILE TELESE
 Planimetria di Tracciamento

APPALTATORE RTI IMPRESA PIZZAROTTI & C. s.p.a. IL DIRETTORE TECNICO Ing. S. Del Grosso 24/02/2020	SCALA: 1:500
---	-----------------

COMMESSA	LOTTO	FASE	ENTE	TIPO DOC.	OPERA/DISCIPLINA	PROGR.	REV.
IF26	12	E	ZZ	P8	NV11100	002	B

Rev.	Descrizione	Redatto	Data	Verificato	Data	Approvato	Data	Autorizzato Data
A	EMMISSIONE	Marco Venturini	24/02/2020	Alessio Bado	24/02/2020	Piergiorgio Grasso	24/02/2020	Prof. Ing. A. Del Grosso
B	Revisione a seguito di istruttoria ITF	Marco Venturini	23/06/2020	Alessio Bado	23/06/2020	Piergiorgio Grasso	23/06/2020	

File: IF26.1.2.E.ZZ.P8.NV.11.0.0.002.B.dwg
 n. Elab.: -