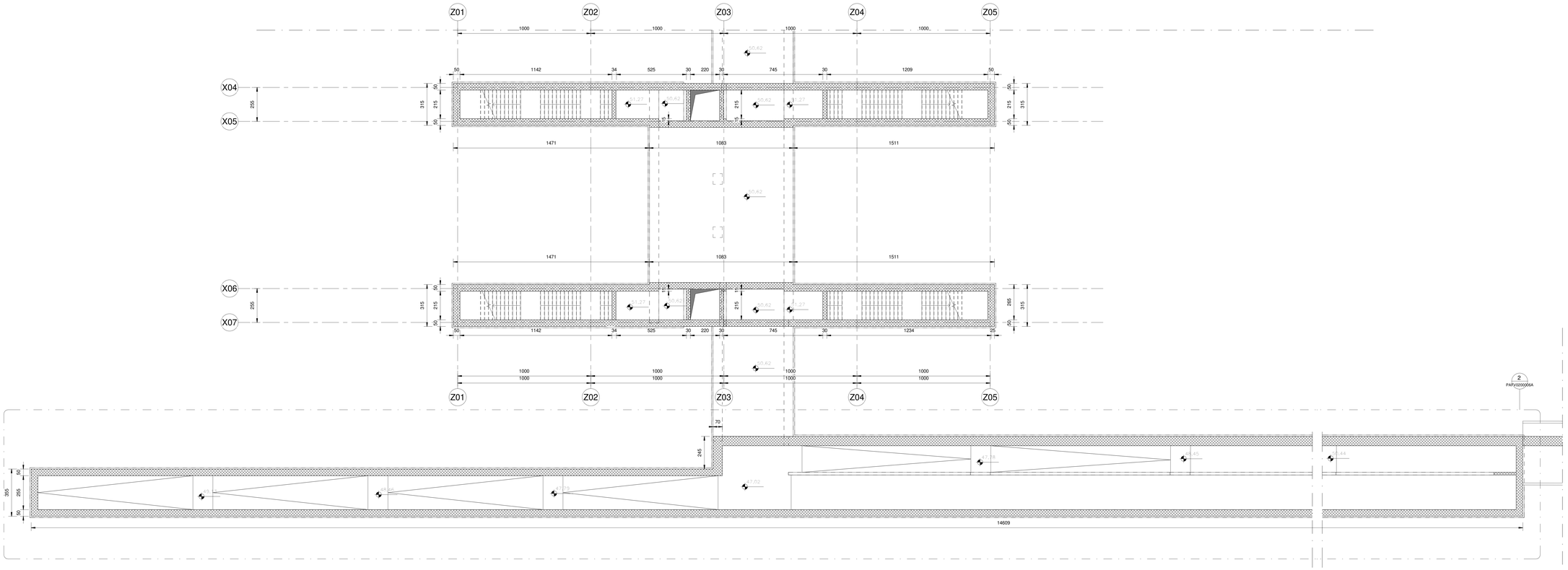

1 PAFV020006A Pianta fondazione +52.02 e spiccato setti - 4/4

1 : 100

N.B:
Si prescrive la chiusura dei giunti delle strutture in cemento armato controterra con waterstop idonei ad assicurare la perfetta tenuta d'acqua.
Saranno inoltre riempiti con polistirene espanso, e coperti, dal lato interno, con coprigiunto di profilo in gomma Joint FB20/6048.

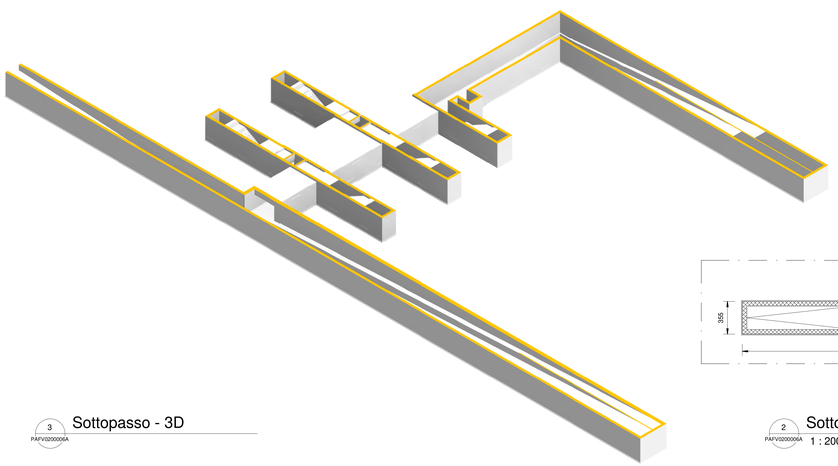

3 PAFV020006A Sottopasso - 3D

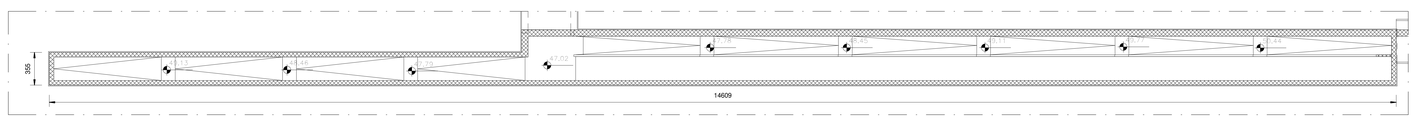

2 PAFV020006A Sottopasso - Rampe ciclopedonali

1 : 200

ELABORATI DI RIFERIMENTO

IF26.1.2.E.ZZ.SZ.FV.02.0.0.001.A Modello BIM

CARATTERISTICHE DEI MATERIALI

Per la tabella materiali e note generali fare riferimento al documento: "IF26.1.2.E.ZZ.TT.OC..00.0.0.001 – Tabella Materiali e Note generali".

NOTE GENERALI

Per la tabella materiali e note generali fare riferimento al documento: "IF26.1.2.E.ZZ.TT.OC..00.0.0.001 – Tabella Materiali e Note generali".

COMMITTENTE :

RFI RETE FERROVIARIA ITALIANA
GRUPPO FERROVIE DELLO STATO ITALIANE

DIRETTORE LAVORI :

ITALFERR
GRUPPO FERROVIE DELLO STATO ITALIANE

APPALTATORE :

PIZZAROTTI Ghella ITINERA SALCEF JEdS INFRASTRUTTURE

PROGETTAZIONE :	PROGETTISTA:	DIRETTORE DELLA PROGETTAZIONE:
RAGGRUPPAMENTO TEMPORANEO PROGETTISTI GEODATA ENGINEERING TECHNITAL INTEBRA RINA	Ing. Gaetano Usai	Ing. PIERGIORGIO GRASSO Responsabile integrazione fra le varie discipline specialistiche

PROGETTO ESECUTIVO

ITINERARIO NAPOLI - BARI
RADDOPPIO TRATTA CANCELLO-BENEVENTO
II LOTTO FUNZIONALE FRASSO TELESINO - VITULANO
1° LOTTO FUNZIONALE FRASSO TELESINO - TELESE

FV02 - STAZIONE TELESE km 26+391.54
Sottopasso ciclopedonale, scale e rampe - Planta fondazione - Tav. 4/4

APPALTATORE	SCALA
IL DIRETTORE TECNICO Ing. G. Del Grosso 24/02/2020	Come indicato

COMMESSA	LOTTO	FASE	ENTE	TIPO DOC.	OPERA/DISCIPLINA	PROGR.	REV.
IF26	12	E	ZZ	PA	FV0200	006	A

Rev.	Descrizione	Redatto	Data	Verificato	Data	Approvato	Data	Autorizzato Data
A	Emissione	G. Teodori	24/02/2020	M. Petrychin	24/02/2020	P. Grasso	24/02/2020	Ing. Gaetano Usai 24/02/2020

File: IF26.1.2.E.ZZ.PA.FV.02.0.0.006.A n. Elab.: