PIANTA SCAVI - Scala 1:100

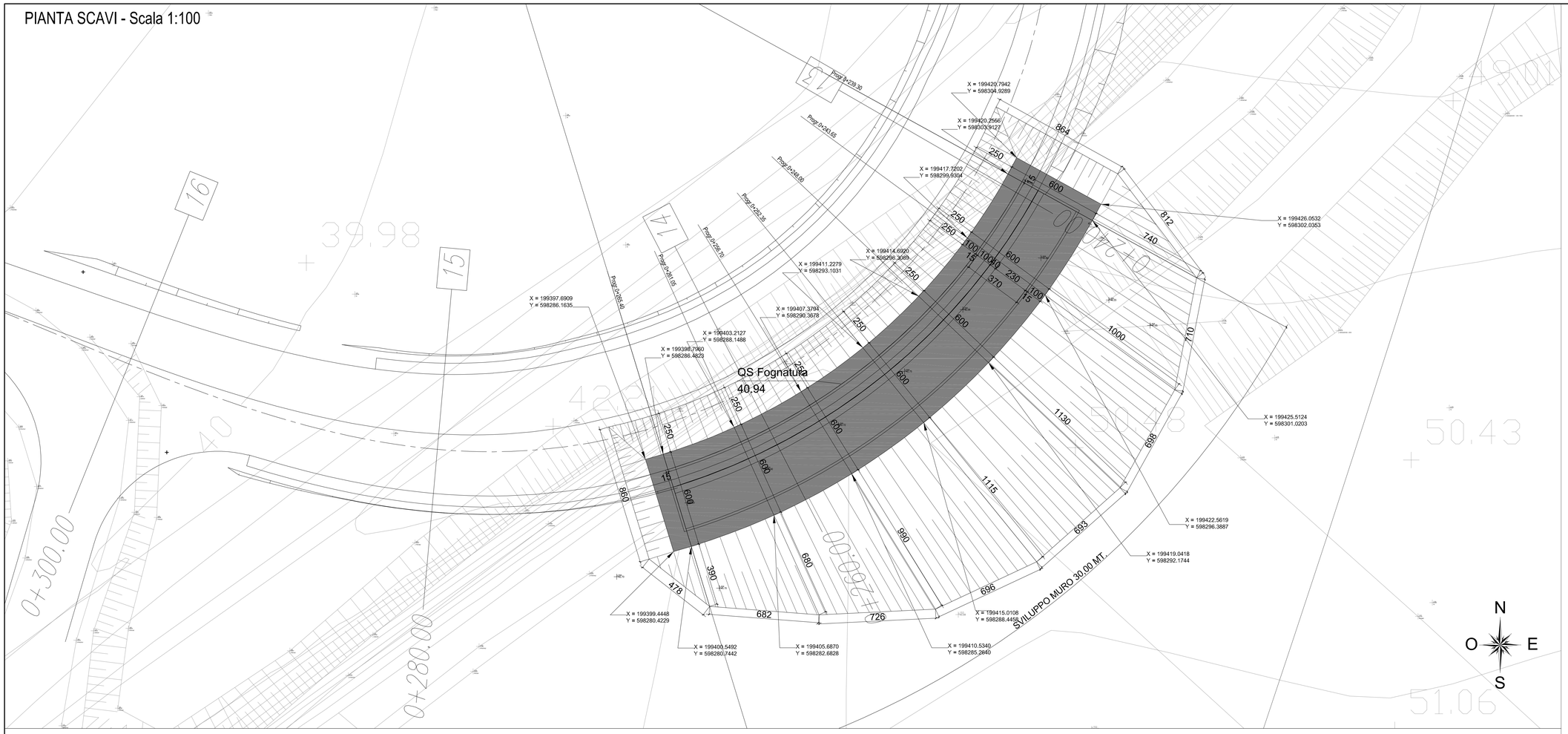

SEZIONE LONGITUDINALE - Scala 1:100

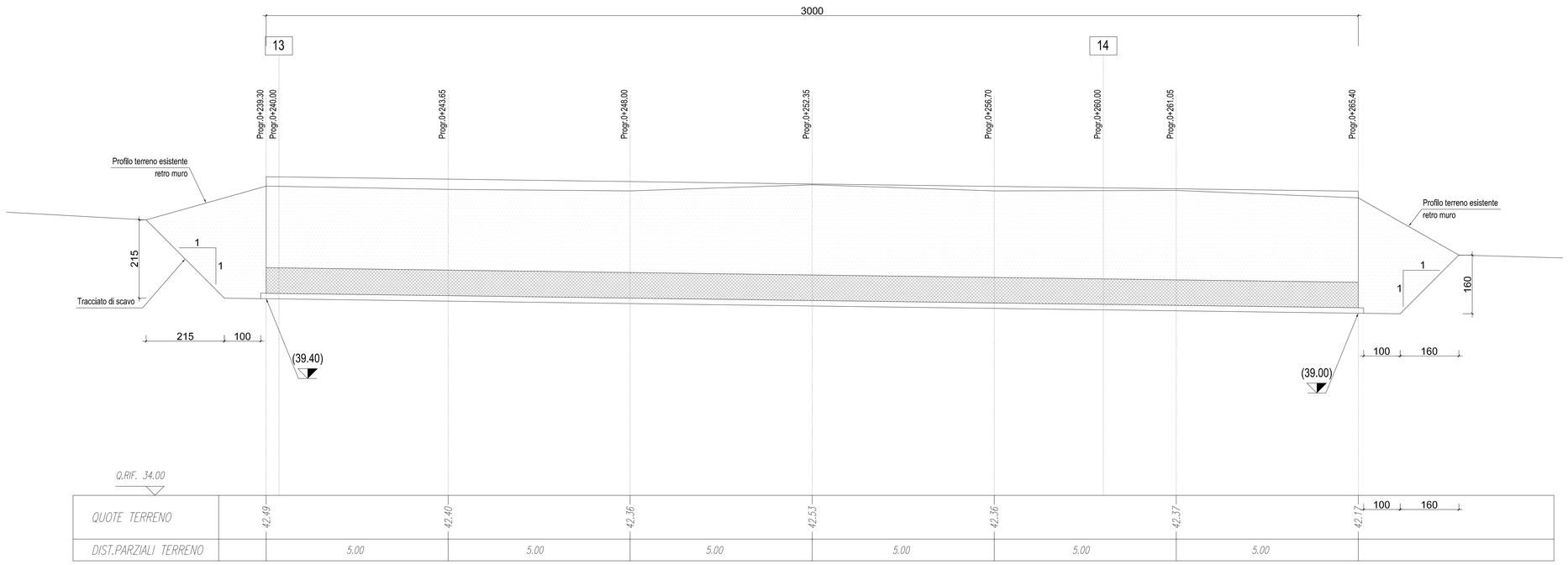

NOTE COSTRUTTIVE
- copriferro per elementi di fondazione = 4 cm
- copriferro per elementi in elevazione = 4 cm

SPECIFICHE DEI MATERIALI DA COSTRUZIONE
(conformi a D.M. 17 gennaio 2018 "Norme Tecniche per le Costruzioni")

ELEMENTO	CLASSE DI ESPOSIZIONE	CLASSE DI RESISTENZA MINIMA	fck min (N/mm²)	CONTENUTO MINIMO IN CEMENTO (kg/m³)	A/C MASSIMO	CONSISTENZA AL GETTO
MAGRONE		C12/15	12	-	-	S5
FONDAZIONE	XC2	C28/35	28	300	0.60	S5
ELEVAZIONE	XC4	C32/40	32	340	0.50	S5

- acciaio per armature B450C (ex FeB44k) controllato in stabilimento

KEY-PLAN

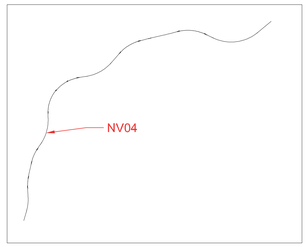

COMMITTENTE:

RFI RETE FERROVIARIA ITALIANA
GRUPPO FERROVIE DELLO STATO ITALIANE

DIREZIONE LAVORI:

ITALFERR
GRUPPO FERROVIE DELLO STATO ITALIANE

APPALTATORE:

PIZZAROTTI FONDATA NEL 1870 | Ghella | ITINERA | SALCEF CONSTRUCTION | EdS INFRASTRUTTURE

PROGETTAZIONE:	PROGETTISTA:	DIRETTORE DELLA PROGETTAZIONE:
RAGGRUPPAMENTO TEMPORANEO PROGETTISTI GEODATA ENGINEERING · TECHNITAL · INTERBRA · RINA	Prof. Ing. Andrea Del Grosso	Ing. PIERGIORGIO GRASSO Responsabile integrazione fra le varie discipline specialistiche

PROGETTO ESECUTIVO

ITINERARIO NAPOLI-BARI
RADDOPPIO TRATTA CANCELLO – BENEVENTO
II LOTTO FUNZIONALE FRASSO TELESINO – VITULANO
1° LOTTO FUNZIONALE FRASSO TELESINO – TELESE

VIABILITA'
NV04 - Adeguamento via Rosario al km 20+144
Pianta scavi 1di 2

APPALTATORE	SCALA:
RTI IMPRESA PIZZAROTTI S.p.A. - Ghella S.p.A. - Itinera S.p.A. - Salcef S.p.A. IL DIRETTORE TECNICO Ing. Andrea Del Dotto Ing. S. Del Balzo 24/02/2020	1:100

COMMESSA	LOTTO	FASE	ENTE	TIPO DOC.	OPERA/DISCIPLINA	PROGR.	REV.
IF26	12	E	ZZ	PA	NV0406	001	A

Rev.	Descrizione	Redatto	Data	Verificato	Data	Approvato	Data	Autorizzato Data
A	EMISSIONE	Fabrizio Fulkan	24/02/2020	Alice Canepa	24/02/2020	Piergiorgio Grasso	24/02/2020	Prof. Ing. A. Del Grosso 24/02/2020

File: IF26.1.2.E.ZZ.PA.NV.04.0.6.001.A.dwg | n. Elab.: