

COMMITTENTE:



DIREZIONE LAVORI:



APPALTATORE:



PROGETTAZIONE:

PROGETTISTA:

DIRETTORE DELLA PROGETTAZIONE

RAGGRUPPAMENTO TEMPORANEO PROGETTISTI

Ing. Piergiorgio GRASSO

Ing. Piergiorgio GRASSO

Responsabile integrazione fra le varie prestazioni specialistiche



PROGETTO ESECUTIVO

ITINERARIO NAPOLI – BARI
RADDOPPIO TRATTA CANCELLO-BENEVENTO
II LOTTO FUNZIONALE FRASSO TELESINO – VITULANO
1° LOTTO FUNZIONALE FRASSO TELESINO – TELESE
MULTIDISCIPLINARE
PROGRAMMA ESECUTIVO DEI LAVORI (livello 7/8 WBS - Opera/Tratto d'opera)

APPALTATORE		SCALA:
IMPRESA PIZZAROTTI & C. S.p.A. Dott. Ing. Sabino Del Balzo IL DIRETTORE TECNICO 28/10/2020		-

COMMESSA LOTTO FASE ENTE TIPO DOC. OPERA/DISCIPLINA PROGR. REV.

I F 2 6 1 2 E Z Z P H M D 0 0 0 0 0 0 1 C

Rev.	Descrizione	Redatto	Data	Verificato	Data	Approvato	Data	Autorizzato Data
A	Emissione	F. Rizzo	24/02/2020	P. Grasso	24/02/2020	P. Grasso	24/02/2020	Ing. Piergiorgio GRASSO
B	Revisione	VARI AUTORI	23/06/2020	P. Grasso	23/06/2020	P. Grasso	23/06/2020	 28/10/2020
C	Revisione	VARI AUTORI	28/10/2020	P. Grasso	28/10/2020	P. Grasso	28/10/2020	

File: IF26.1.2.E.ZZ.PH.MD.00.0.0.001.C.doc

n. Elab.:

Frasso Telesino-Telese - Curva di produzione %

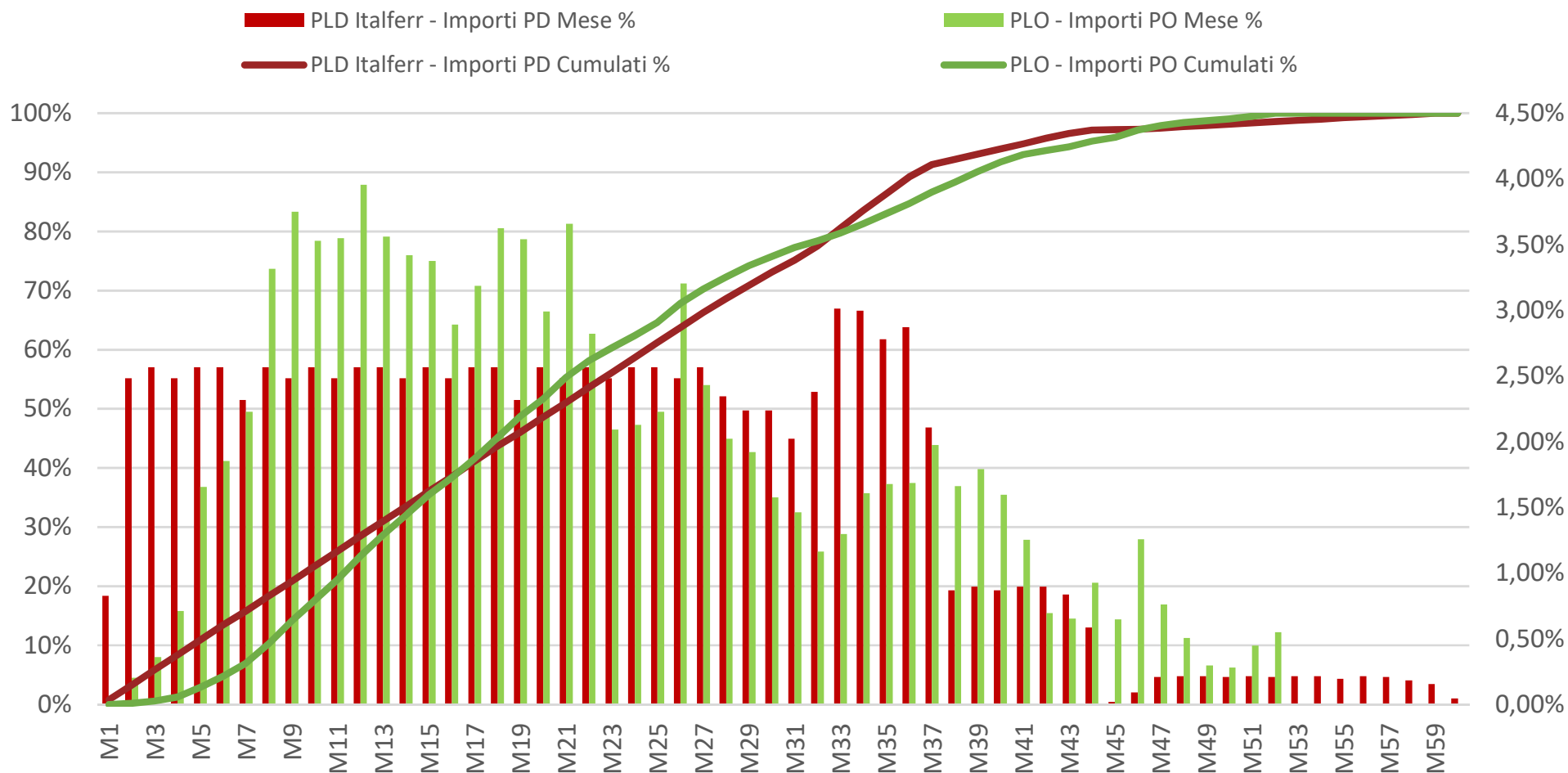

Itinerario Napoli-Bari – Raddoppio tratta Cancellor-Benevento

Il Lotto funzionale Frasso Telesino-Vitulano

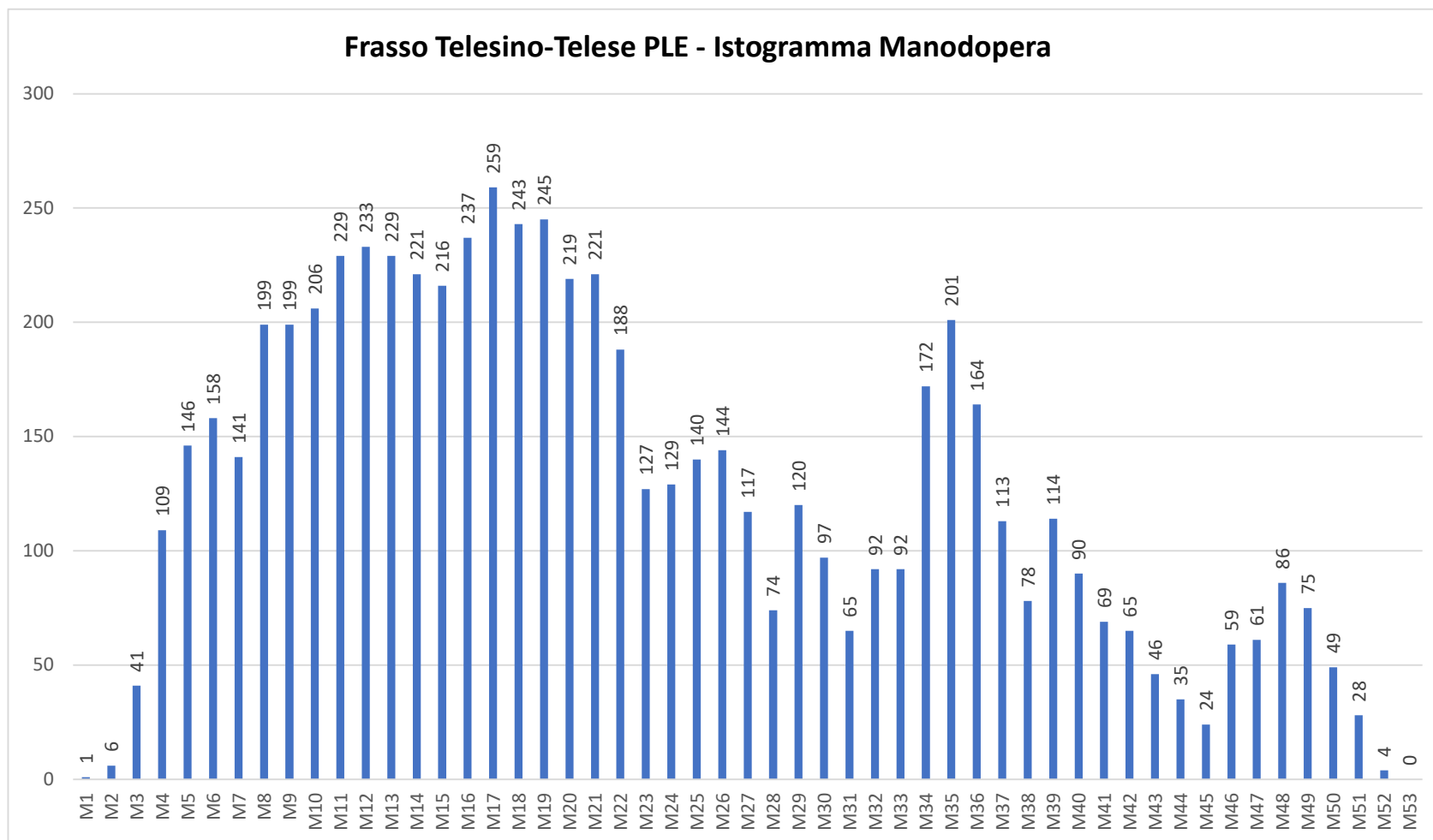

Itinerario Napoli-Bari – Raddoppio tratta Cancellor-Benevento

Il Lotto funzionale Frasso Telesino-Vitulano

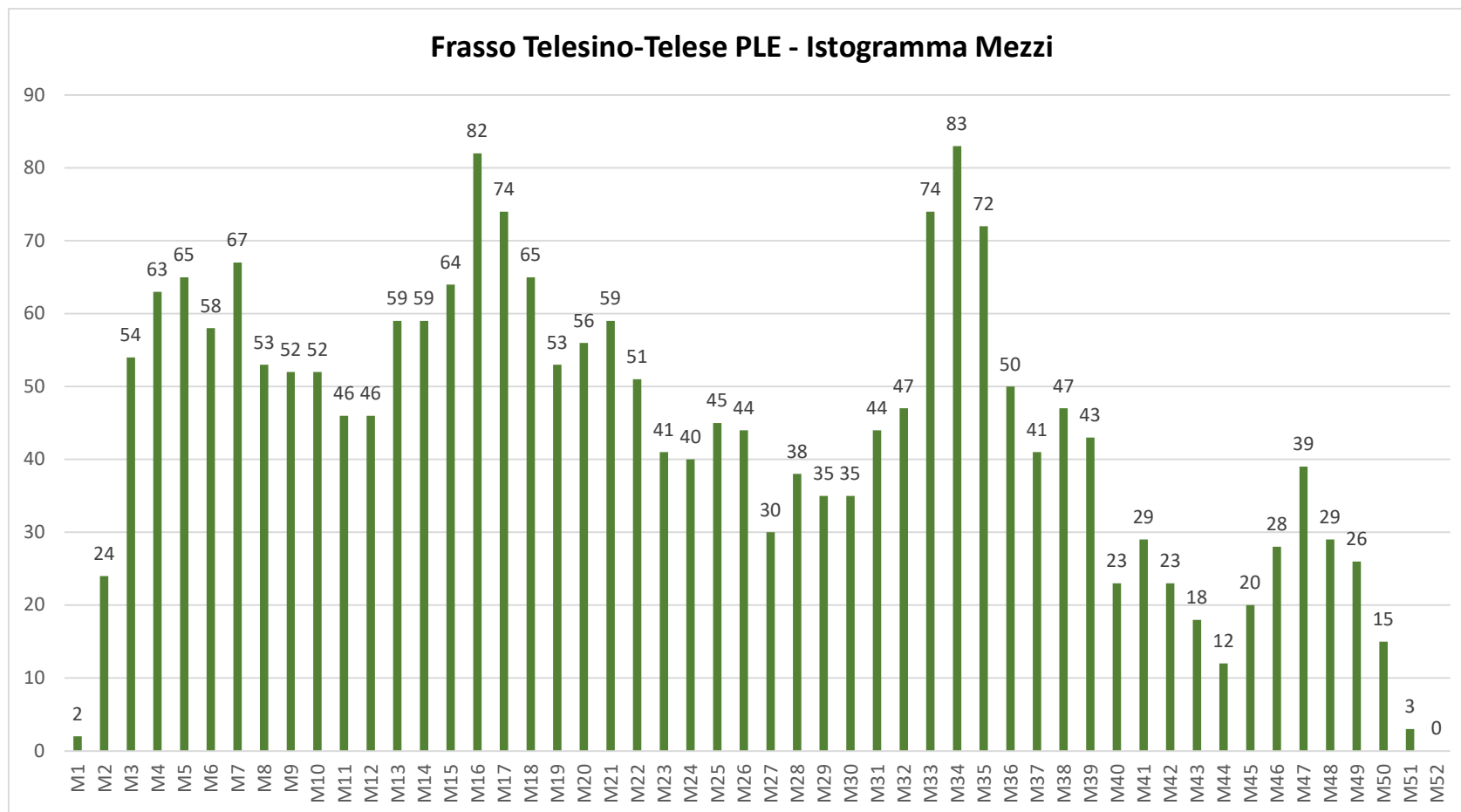

Itinerario Napoli-Bari – Raddoppio tratta Canello-Benevento
 Il Lotto funzionale Frasso Telesino - Vitulano
 1° Lotto Funzionale Frasso Telesino - Telese
 Programma Operativo Livelli 7 - 8

ven 23/10/20

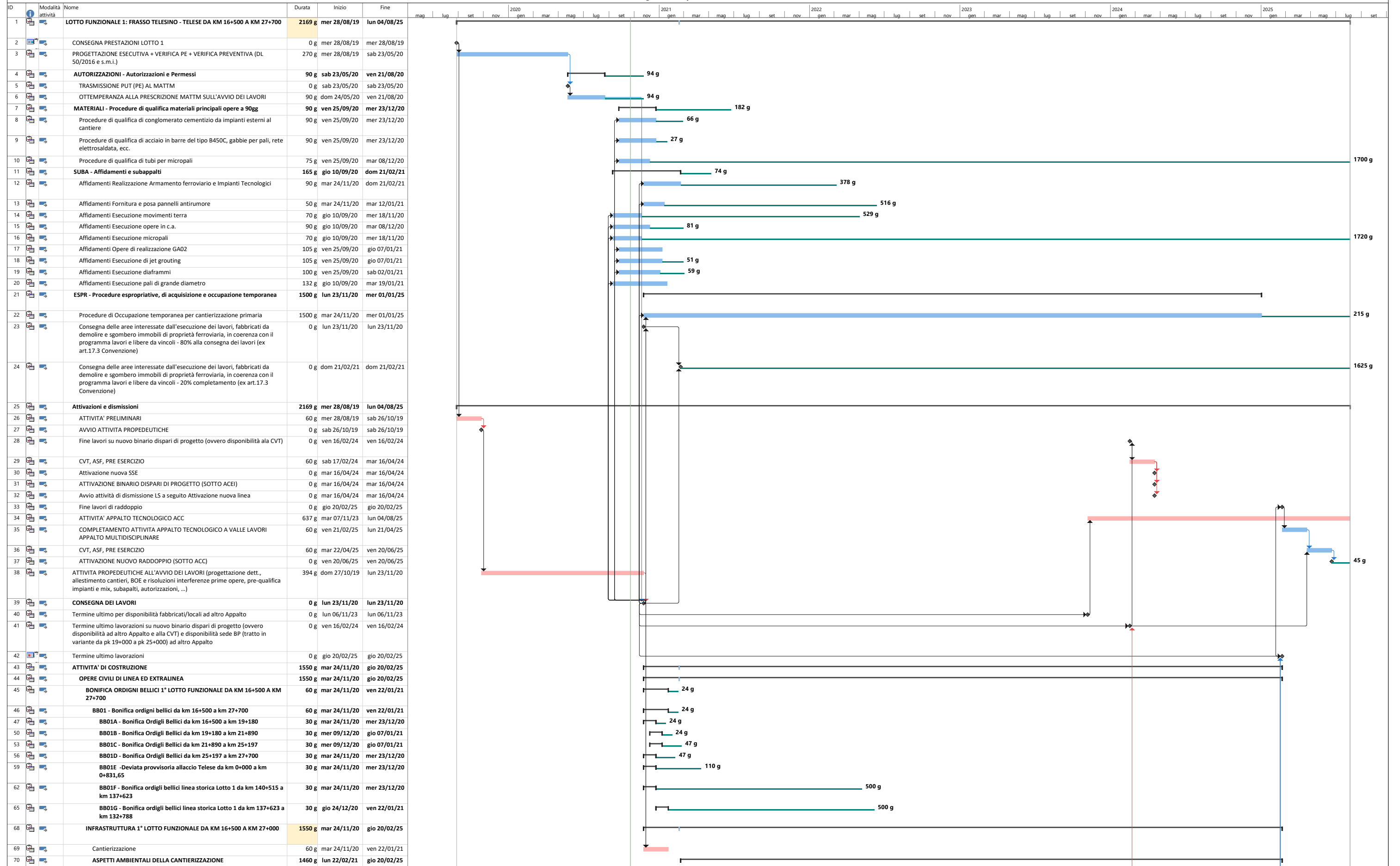

Itinerario Napoli-Bari – Raddoppio tratta Canello-Benevento
 Il Lotto funzionale Frasso Telesino - Vitulano
 1° Lotto Funzionale Frasso Telesino - Telese
 Programma Operativo Livelli 7 - 8

ven 23/10/20

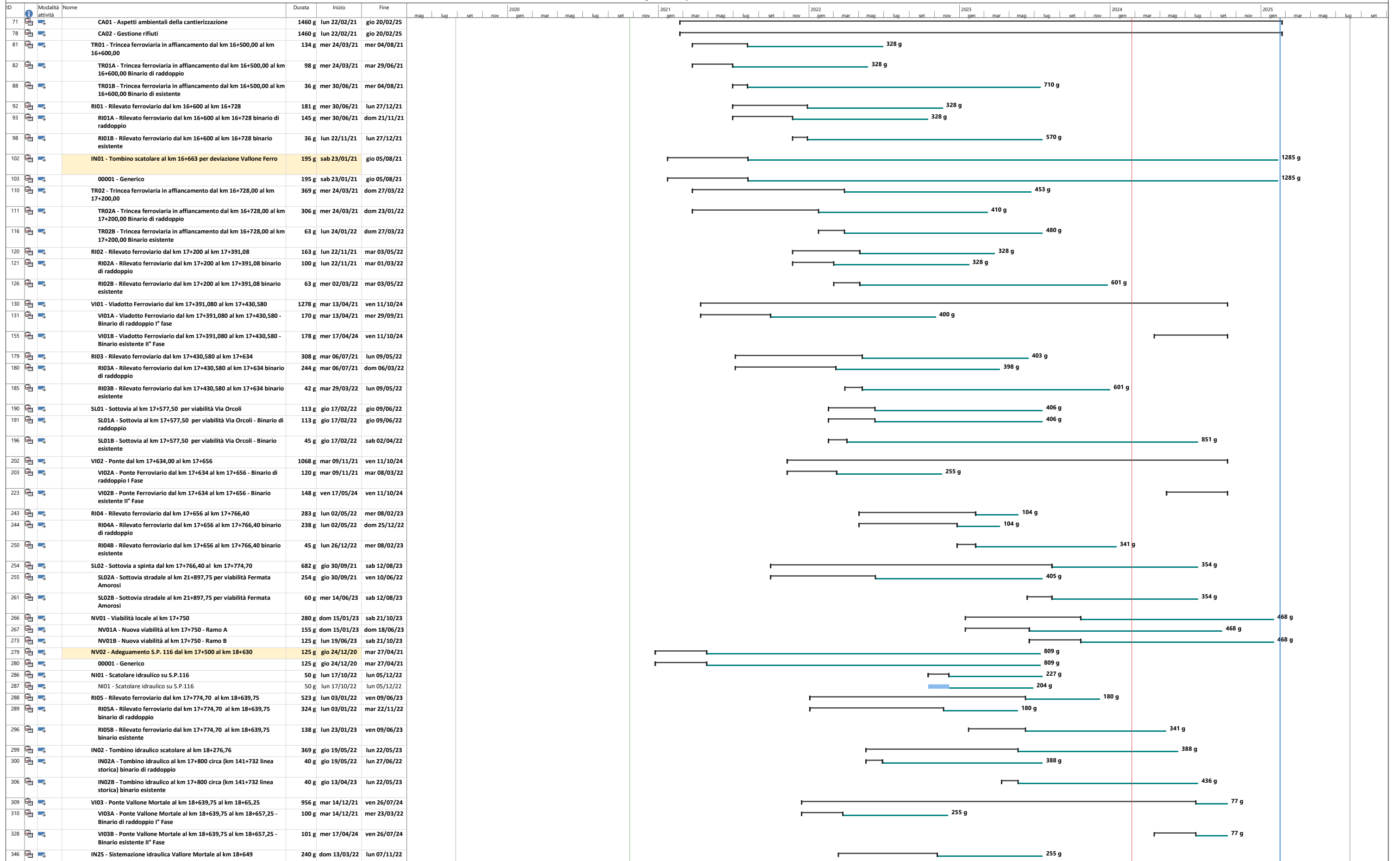

Itinerario Napoli-Bari – Raddoppio tratta Cancello-Benevento
Il Lotto funzionale Frasso Telesino - Vitulano
1° Lotto Funzionale Frasso Telesino - Telese
Programma Operativo Livelli 7 - 8

ID	Modalità attività	Nome	Durata	Inizio	Fine	mag	lug	set	nov	2020	2021	2022	2023	2024	2025
347		00001 - Generico	240 g	dom 13/03/22	lun 07/11/22								255 g	255 g	
352		NI02 - Scatolare idraulico Vallone Mortale su S.S. 265 Fondo Valle Isclero	120 g	sab 22/01/22	sab 21/05/22										
353		00001 - Generico	120 g	sab 22/01/22	sab 21/05/22										
357		RI06 - Rilevato ferroviario dal km 18+657,25 al km 19+180	921 g	mar 16/02/21	ven 25/08/23										
358		RI06A - Rilevato ferroviario dal km 18+657,25 al km 19+180 binario di raddoppio	180 g	mar 16/02/21	sab 14/08/21										
363		RI06B - Rilevato ferroviario dal km 18+657,25 al km 19+180 binario esistente	135 g	gio 13/04/23	ven 25/08/23										
367		IV01 - Cavalcaferrovia al km 18+993,48 - S.P. 116	500 g	mar 16/02/21	gio 30/06/22										
368		IV01A - Cavalcaferrovia S.P. 116 (ex S.S. 265) - da spalla "A" a spalla "B" (Impalcato Iperstatico: n° 2 Impalcati L=30m Acc./Cls + n° 7 Impalcati L=36m Acc./Cls)	500 g	mar 16/02/21	gio 30/06/22										
446		NV03 - S.P. 116 dal km 18+630 al km 19+164 - Rampe in rilevato del cavalcaferrovia IV01	112 g	ven 01/07/22	gio 20/10/22										
447		NV03A - S.P. 116 dal km 18+630 al km 19+164 - Rampe in rilevato del cavalcaferrovia IV01 - Rampa Est	56 g	ven 01/07/22	gio 25/08/22										
452		NV03B - S.P. 116 dal km 18+630 al km 19+164 - Rampe in rilevato del cavalcaferrovia IV01 - Rampa Ovest	56 g	ven 26/08/22	gio 20/10/22										
457		TR03 - Trincea ferroviaria dal km 19+180,00 al km 19+398,00	775 g	mar 06/07/21	sab 19/08/23										
458		TR03A - Trincea ferroviaria dal km 19+180,00 al km 19+398,00 - Binario di raddoppio	76 g	mar 06/07/21	dom 19/09/21										
463		TR03B - Trincea ferroviaria dal km 19+180,00 al km 19+398,00 - Binario di esistente	69 g	lun 12/06/23	sab 19/08/23										
467		GA01 - Galleria artificiale dal km 19+398 al km 19+418 - Svincolo S.S. Fondo Valle Isclero - S.S. 265	178 g	ven 08/01/21	dom 04/07/21										
468		GA01A	178 g	ven 08/01/21	dom 04/07/21										
539		TR04 - Trincea ferroviaria dal km 19+418 al km 19+670	918 g	dom 07/02/21	dom 13/08/23										
540		TR04A - Trincea ferroviaria dal km 19+418 al km 19+670 - Binario di raddoppio	213 g	dom 07/02/21	mar 07/09/21										
546		TR04B - Trincea ferroviaria dal km 19+418 al km 19+670 - Binario di esistente	33 g	mer 12/07/23	dom 13/08/23										
551		RI07 - Rilevato ferroviario dal km 19+670 al km 19+741,05	1100 g	mer 03/03/21	mer 06/03/24										
552		RI07A - Rilevato ferroviario dal km 19+670 al km 19+741,05 binario di raddoppio	177 g	mer 03/03/21	gio 26/08/21										
557		RI07B - Rilevato ferroviario dal km 19+670 al km 19+741,05 binario esistente	15 g	mer 21/02/24	mer 06/03/24										
561		VI04 - Viadotto Maltempo dal km 19+741,05 al km 19+775,55	199 g	sab 23/01/21	lun 09/08/21										
562		VI04A - Viadotto Maltempo dal km 19+741,05 al km 19+775,55	199 g	sab 23/01/21	lun 09/08/21										
583		IN26 - Sistemazione idraulica Torrente Maltempo al km 19+755	90 g	sab 26/02/22	gio 26/05/22										
584		00001 - Generico	90 g	sab 26/02/22	gio 26/05/22										
586		NI03 - Scatolare idraulico Torrente Maltempo su S.S. 265 Fondo Valle Isclero	200 g	mar 10/08/21	ven 25/02/22										
587		00001 - Generico	200 g	mar 10/08/21	ven 25/02/22										
591		RI08 - Rilevato ferroviario dal km 19+775,55 al km 19+838	1142 g	ven 08/01/21	ven 23/02/24										
592		RI08A - Rilevato ferroviario dal km 19+775,55 al km 19+838 binario di raddoppio	239 g	ven 08/01/21	ven 03/09/21										
598		RI08B - Rilevato ferroviario dal km 19+775,55 al km 19+838 binario esistente	7 g	sab 17/02/24	ven 23/02/24										
602		TR05 - Trincea ferroviaria dal km 19+838,00 al km 20+050,00	249 g	ven 08/01/21	lun 13/09/21										
603		00001 - Generico	249 g	ven 08/01/21	lun 13/09/21										
607		RI09 - Rilevato ferroviario dal km 20+050 al km 20+140	207 g	dom 21/02/21	mer 15/09/21										
608		00001 - Generico	207 g	dom 21/02/21	mer 15/09/21										
613		SL03 - Sottovia stradale al km 20+144,93 per ripristino viabilità locale	115 g	gio 28/01/21	sab 22/05/21										
614		SL03A	115 g	gio 28/01/21	sab 22/05/21										
618		NV04 - Adeguamento via Rosario al km 20+144,16 (SL03)	65 g	dom 23/05/21	lun 26/07/21										
619		00001 - Generico	65 g	dom 23/05/21	lun 26/07/21										
625		RI10 - Rilevato ferroviario dal km 20+150 al km 20+474,38	142 g	ven 08/01/21	sab 29/05/21										
626		00001 - Generico	142 g	ven 08/01/21	sab 29/05/21										
632		VI05 - Viadotto Calore-Torallo dal km 20+474,38 al km 21+238,50	1238 g	mer 03/03/21	lun 22/07/24										
633		VI05A - Viadotto CALORE TORALLO - da spalla "A" a pila P4 (n° 5 impalcati L=25m D.B. in C.A.P.)	516 g	mer 03/03/21	dom 31/07/22										
676		VI05B - Viadotto CALORE TORALLO - da pila P5 a pila P8 (n° 3 impalcati L=45+65+45m D.B. Acc./Cls)	830 g	gio 09/12/21	dom 17/03/24										
715		VI05C - Viadotto CALORE TORALLO - da pila P9 a pila P19 (n° 12 impalcati L=25m D.B. in C.A.P.)	710 g	lun 27/06/22	mer 05/06/24										
792		VI05D - Viadotto CALORE TORALLO - da pila P20A a pila P20B (Struttura scatolare "con archi" per interferenza con viabilità stradale S.P.116 (ex S.S.265))	482 g	sab 04/03/23	gio 27/06/24										
815		VI05E - Viadotto CALORE TORALLO - da pila P21 a spalla "B" (n° 5 impalcati L=25m D.B. in C.A.P.)	307 g	mer 20/09/23	lun 22/07/24										
858		RI11 - Rilevato ferroviario dal km 21+238,50 al km 21+890,38	375 g	sab 12/06/21	mar 21/06/22										
859		00001 - Generico	375 g	sab 12/06/21	mar 21/06/22										
867		SL04 - Sottovia stradale al km 21+897,75 per viabilità Fermata Amorosi	60 g	mer 08/09/21	sab 06/11/21										
868		SL04A	60 g	mer 08/09/21	sab 06/11/21										
872		NV06 - Viabilità di accesso alla Fermata Amorosi al km 21+900 e viabilità di accesso all'area di soccorso al km 22+500	120 g	sab 28/01/23	sab 27/05/23										



Itinerario Napoli-Bari – Raddoppio tratta Canello-Benevento
 Il Lotto funzionale Frasso Telesino - Vitulano
 1° Lotto Funzionale Frasso Telesino - Telese
 Programma Operativo Livelli 7 - 8

ven 23/10/20

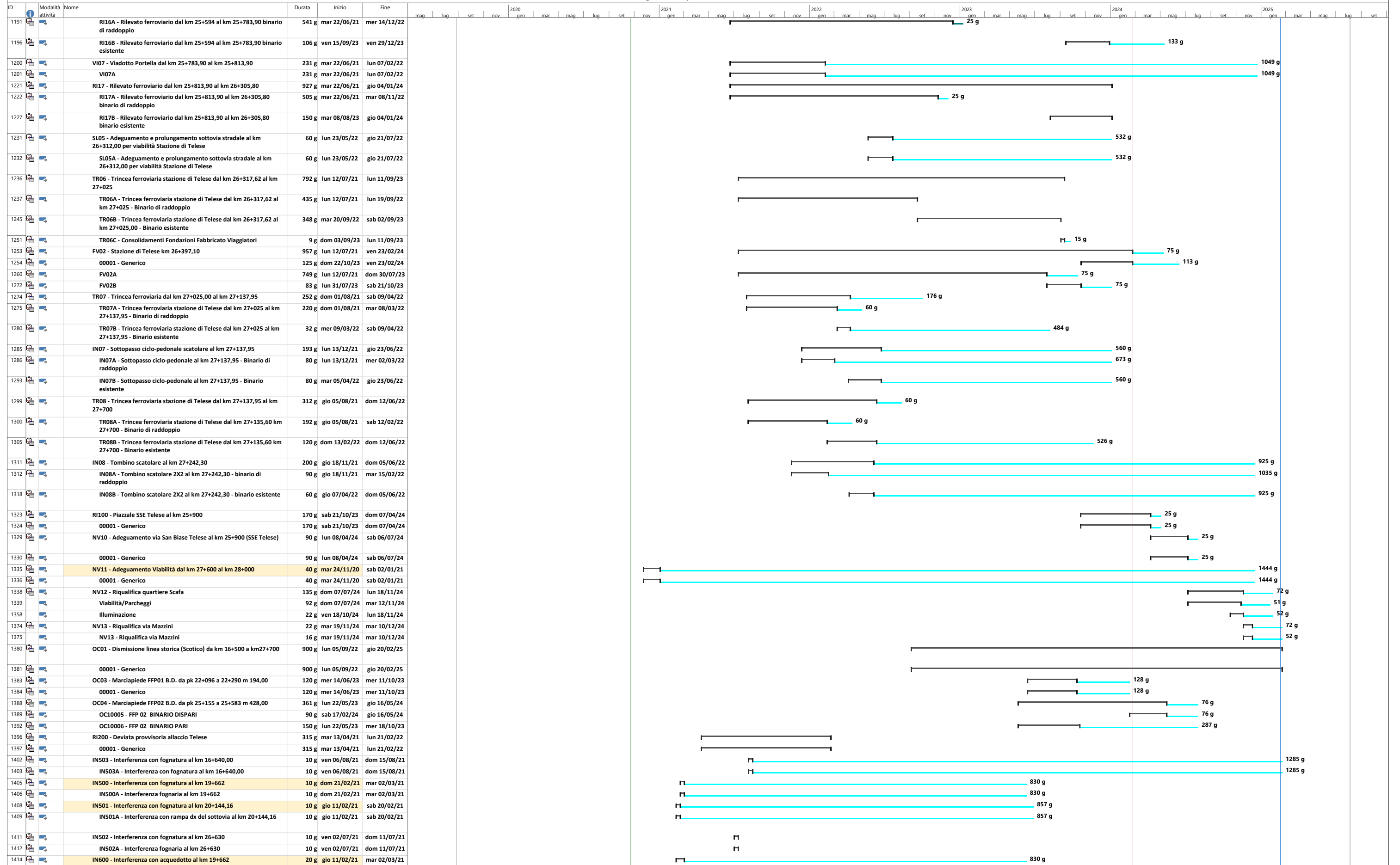

Attività Cardine Slittamento Riepilogo progetto Divisione critica riportata Cardine inattiva Attività manuale Riporto riepilogo manuale Solo inizio Attività esterne Scadenza
Divisione critica Divisione Margine di flessibilità Riepilogo Critica riportata Attività inattiva Riepilogo inattiva Solo durata Riepilogo manuale Solo fine Cardine esterno Avanzamento

Itinerario Napoli-Bari – Raddoppio tratta Canello-Benevento
 Il Lotto funzionale Frasso Telesino - Vitulano
 1° Lotto Funzionale Frasso Telesino - Telese
 Programma Operativo Livelli 7 - 8

ven 23/10/20

ID	Modalità attività	Nome	Durata	Inizio	Fine	2020							2021							2022							2023							2024							2025						
						mag	lug	set	nov	gen	mar	mag	lug	set	nov	gen	mar	mag	lug	set	nov	gen	mar	mag	lug	set	nov	gen	mar	mag	lug	set	nov	gen	mar	mag	lug	set	nov	gen	mar	mag	lug	set	nov		
1415		00001 - Generico	20 g	gio 11/02/21	mar 02/03/21																																										
1417		IN601 - Interferenza con acquedotto dal km 20+930 al km 21+050	111 g	dom 21/02/21	ven 11/06/21																																										
1418		IN601A - Interferenza con acquedotto da km 20+930 al km 21+050	10 g	dom 21/02/21	mar 02/03/21																																										
1420		IN601B - Interferenza con acquedotto da km 21+300 al km 21+500	10 g	mer 02/06/21	ven 11/06/21																																										
1422		IN602 - Interferenza con acquedotto al km 21+720	159 g	ven 08/01/21	mar 15/06/21																																										
1423		IN602A - Interferenza con acquedotto al km 21+720	10 g	ven 08/01/21	dom 17/01/21																																										
1425		IN602B - Interferenza con impianto di irrigazione dal km 21+3950 al km 22+142	10 g	dom 06/06/21	mar 15/06/21																																										
1427		IN603 - Interferenza con acquedotto al km 22+242	20 g	ven 08/01/21	mer 27/01/21																																										
1428		IN603A - Interferenza con impianto di irrigazione al km 22+242	20 g	ven 08/01/21	mer 27/01/21																																										
1430		IN604 - Interferenza con acquedotto dal km 24+380 al 24+715	54 g	ven 08/01/21	mar 02/03/21																																										
1431		IN604A - Interferenza con impianto di irrigazione dal km 23+850 al 24+821	30 g	ven 08/01/21	sab 06/02/21																																										
1433		IN604B - Interferenza con impianto di irrigazione dal km 23+840 al km 24+171	25 g	sab 06/02/21	mar 02/03/21																																										
1435		IN604C - Interferenza con impianto di irrigazione al km 24+200	20 g	gio 11/02/21	mar 02/03/21																																										
1437		IN604D - Interferenza con impianto di irrigazione al km 24+260	20 g	gio 11/02/21	mar 02/03/21																																										
1439		IN604E - Interferenza con impianto di irrigazione al km 24+481	20 g	gio 11/02/21	mar 02/03/21																																										
1441		IN604F - Interferenza con impianto di irrigazione al km 24+640	20 g	gio 11/02/21	mar 02/03/21																																										
1443		IN605 - Interferenza con acquedotto dal km 25+190 al km 26+216	20 g	mer 02/06/21	lun 21/06/21																																										
1444		IN605A - Interferenza con impianto di irrigazione dal km 25+305 al km 26+680	20 g	mer 02/06/21	lun 21/06/21																																										
1446		IN606 - Interferenza con acquedotto al km 25+366	20 g	ven 16/07/21	mer 04/08/21																																										
1447		IN606A - Interferenza con impianto di irrigazione al km 25+366	20 g	ven 16/07/21	mer 04/08/21																																										
1449		IN607 - Interferenza con acquedotto al km 26+687	20 g	mar 22/06/21	dom 11/07/21																																										
1450		IN607A - Interferenza con impianto di irrigazione da km 25+305 a km 26+680	20 g	mar 22/06/21	dom 11/07/21																																										
1452		00001 - Generico	20 g	mar 22/06/21	dom 11/07/21																																										
1454		IN608 - Interferenza con acquedotto dal km 23+073 al km 23+675	15 g	mar 16/02/21	mar 02/03/21																																										
1455		IN608A - Interferenza con impianto di irrigazione dal km 23+850 al 24+821	15 g	mar 16/02/21	mar 02/03/21																																										
1457		IN608B - Interferenza con impianto di irrigazione dal km 23+840 al km 24+171	10 g	dom 21/02/21	mar 02/03/21																																										
1459		IN608C - Interferenza con impianto di irrigazione al km 24+200	10 g	dom 21/02/21	mar 02/03/21																																										
1461		IN608D - Interferenza con impianto di irrigazione al km 24+260	10 g	dom 21/02/21	mar 02/03/21																																										
1463		IN608E - Interferenza con impianto di irrigazione al km 24+481	15 g	mar 16/02/21	mar 02/03/21																																										
1465		IN614 - Interferenza canale Boffa di Pagano al km 27+030	30 g	ven 02/07/21	sab 31/07/21																																										
1466		00001 - Generico	30 g	ven 02/07/21	sab 31/07/21																																										
1471		IN615 - Interferenza con acquedotto al km 18+925	20 g	mer 02/06/21	lun 21/06/21																																										
1472		IN615A - Interferenza rete idrica al km 18+650,00	20 g	mer 02/06/21	lun 21/06/21																																										
1474		IN616 - Interferenza con acquedotto al km 22+155	20 g	mer 02/06/21	lun 21/06/21																																										
1475		IN616A - Interferenza rete idrica al km 22+155,00	20 g	mer 02/06/21	lun 21/06/21																																										
1477		IN617 - Interferenza con acquedotto al km 22+300	20 g	mer 02/06/21	lun 21/06/21																																										
1478		IN617A - Interferenza rete idrica al km 22+300,00	20 g	mer 02/06/21	lun 21/06/21																																										
1480		IN618 - Interferenza con acquedotto dal km 23+680 al km 24+800	20 g	mer 02/06/21	lun 21/06/21																																										
1481		IN618A - Interferenza rete idrica dal km 23+660,00 al km 24+810,00	20 g	mer 02/06/21	lun 21/06/21																																										
1483		IN609 - Interferenza con acquedotto al km 27+240	20 g	lun 12/07/21	sab 31/07/21																																										
1484		00001 - Generico	20 g	lun 12/07/21	sab 31/07/21																																										
1486		BA01 - Barriera H0 Lato Binario Pari L=338	40 g	lun 24/01/22	ven 04/03/22																																										
1487		BA01A - BARRIERA H0 LATO BINARIO PARI L=338	40 g	lun 24/01/22	ven 04/03/22																																										
1491		BA03 - Barriera H4 Lato Binario Dispari L=500	103 g	lun 26/12/22	ven 07/04/23																																										
1492		BA03A - BARRIERA H4 LATO BINARIO DISPARI L=500	103 g	lun 26/12/22	ven 07/04/23																																										
1498		BA04 - Barriera H3 Lato Binario Pari L=215	60 g	mer 23/11/22	sab 21/01/23																																										
1499		BA04A - BARRIERA H3 LATO BINARIO PARI L=215	60 g	mer 23/11/22	sab 21/01/23																																										
1505		BA05 - Barriera H4 Lato Binario Dispari L=350	60 g	mer 23/11/22	sab 21/01/23																																										
1506		BA05A - BARRIERA H4 LATO BINARIO DISPARI L=350	60 g	mer 23/11/22	sab 21/01/23																																										
1512		BA06 - Barriera H4 Lato Binario Pari L=690	595 g	dom 15/08/21	sab 01/04/23																																										
1513		BA06A - BARRIERA H4 LATO BINARIO PARI L=530	130 g	mer 23/11/22	sab 01/04/23																																										
1519		BA06B - BARRIERA H4 LATO BINARIO PARI L=160	55 g	dom 15/08/21	ven 08/10/21																																										
1525		BA07 - Barriera H0 Lato Binario Pari L=110	20 g	lun 20/09/21	sab 09/10/21																																										
1526		BA07A - BARRIERA H0 LATO BINARIO PARI L=110	20 g	lun 20/09/21	sab 09/10/21																																										
1530		BA08 - Barriera H4 Lato Binario Pari L=75	11 g	mer 08/09/21	sab 18/09/21																																										
1531		BA08A - BARRIERA H4 LATO BINARIO PARI L=75	11 g	mer 08/09/21	sab 18/09/21																																										
1537		BA09 - Barriera H6 Lato Binario Pari L=130	23 g	mer 08/09/21	gio 30/09/21																																										
1538		BA09A - BARRIERA H6 LATO BINARIO PARI L=130	23 g	mer 08/09/21	gio 30/09/21																																										
1544		BA10 - Barriera H3 Lato Binario Pari L=230	55 g	mar 14/09/21	dom 07/11/21																																										
1545		BA10A - BARRIERA H3 LATO BINARIO PARI L=230	55 g	mar 14/09/21	dom 07/11/21																																										
1551		BA11 - Barriera H0 Lato Binario Pari L=225	45 g	gio 16/09/21	sab 30/10/21																																										
1552		BA11A - BARRIERA H0 LATO BINARIO PARI L=225	45 g	gio 16/09/21	sab 30/10/21																																										
1556		BA12 - Barriera H3 Lato Binario Pari L=195	55 g	gio 16/09/21	mar 09/11/21																																										
1557		BA12A - BARRIERA H3 LATO BINARIO PARI L=195	55 g	gio 16/09/21	mar 09/11/21																																										
1563		BA13 - Barriera H6 Lato Binario Pari L=115	29 g	dom 30/05/21	dom 27/06/21																																										
1564		BA13A - BARRIERA H6 LATO BINARIO PARI L=115	29 g	dom 30/05/21	dom 27/06/21																																										

Critica Attività Cardine Slittamento Riepilogo progetto Divisione critica riportata Cardine inattiva Attività manuale Riporto riepilogo manuale Solo inizio Attività esterne Scadenza Avanzamento
Divisione critica Divisione Margine di flessibilità Riepilogo Critica riportata Attività inattiva Riepilogo inattiva Solo durata Riepilogo manuale Solo fine Cardine esterno

Itinerario Napoli-Bari – Raddoppio tratta Canello-Benevento
 Il Lotto funzionale Frasso Telesino - Vitulano
 1° Lotto Funzionale Frasso Telesino - Telese
 Programma Operativo Livelli 7 - 8

ven 23/10/20

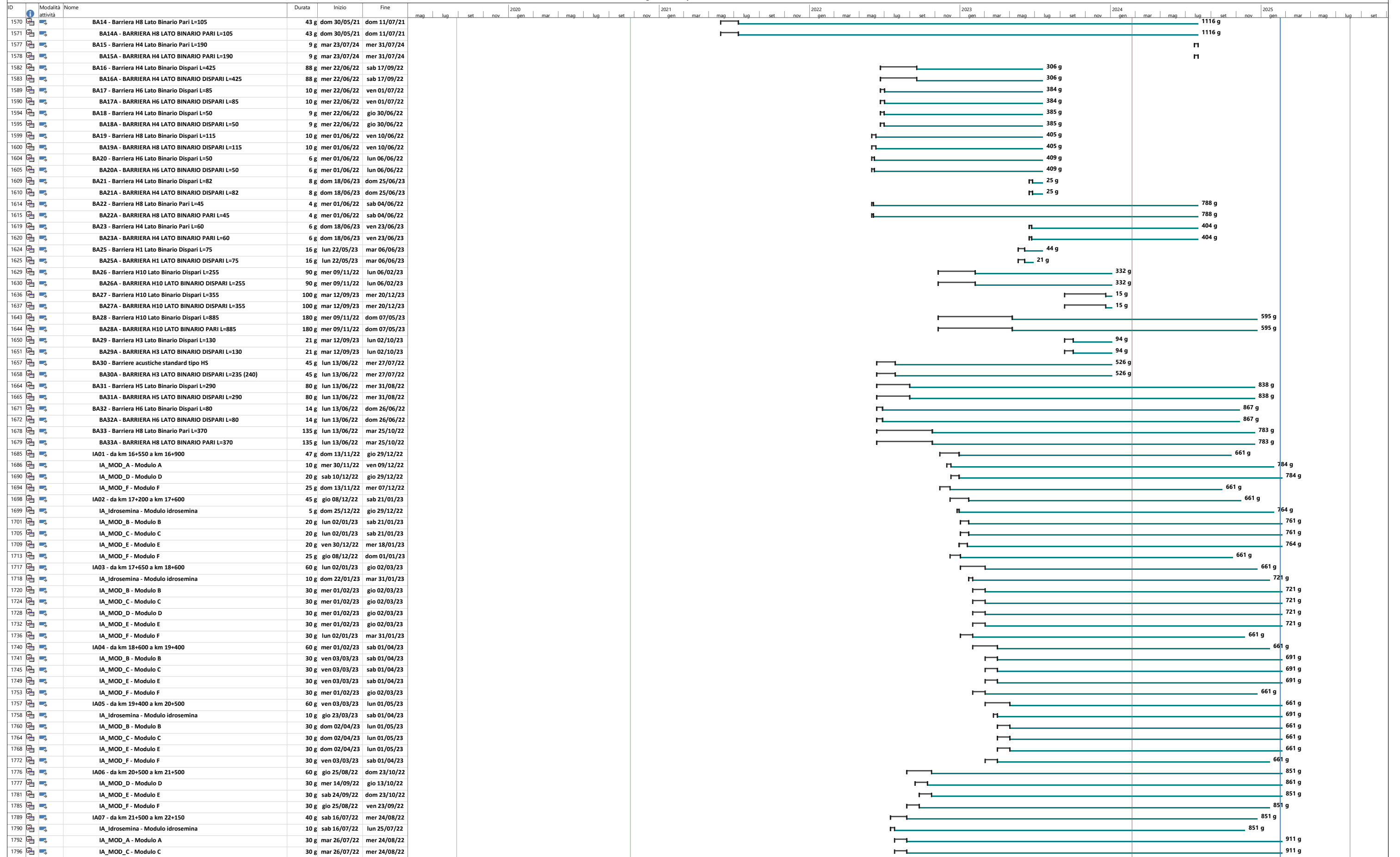

Itinerario Napoli-Bari – Raddoppio tratta Canello-Benevento
 Il Lotto funzionale Frasso Telesino - Vitulano
 1° Lotto Funzionale Frasso Telesino - Telese
 Programma Operativo Livelli 7 - 8

ven 23/10/20

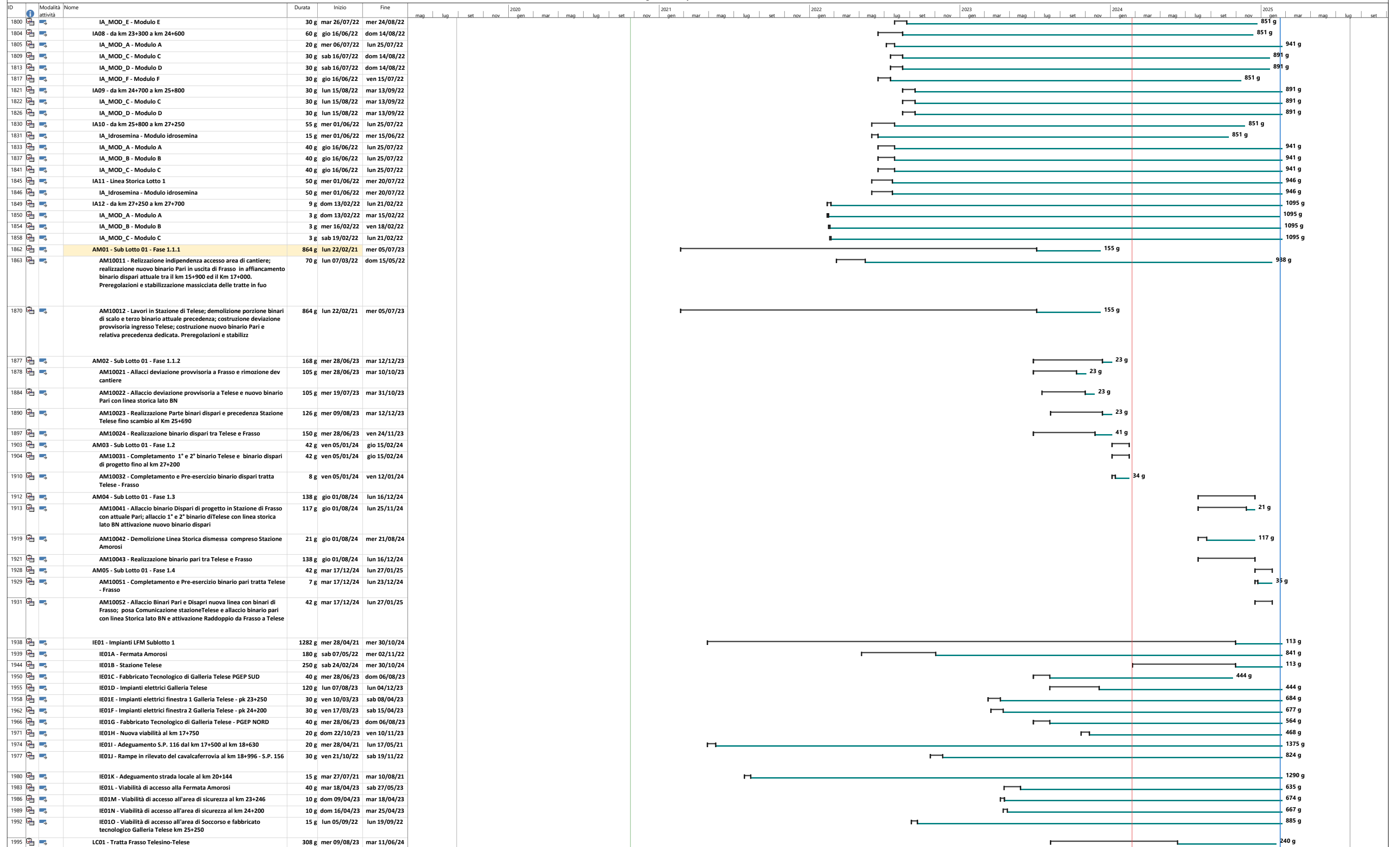

Critica Attività Cardine Slittamento Riepilogo progetto Divisione critica riportata Cardine inattiva Attività manuale Ripporto riepilogo manuale Solo inizio Attività esterne Scadenza Avanzamento
Divisione critica Divisione Margine di flessibilità Riepilogo Critica riportata Attività inattiva Riepilogo inattiva Solo durata Riepilogo manuale Solo fine Cardine esterno Avanzamento

Itinerario Napoli-Bari – Raddoppio tratta Canello-Benevento
 Il Lotto funzionale Frasso Telesino - Vitulano
 1° Lotto Funzionale Frasso Telesino - Telese
 Programma Operativo Livelli 7 - 8

ven 23/10/20



