

COMMITTENTE:



DIREZIONE LAVORI:



APPALTATORE:



PROGETTAZIONE:

PROGETTISTA:

DIRETTORE DELLA PROGETTAZIONE

RAGGRUPPAMENTO TEMPORANEO PROGETTISTI

Ing. Piergiorgio GRASSO

Ing. Piergiorgio GRASSO

Responsabile integrazione fra le varie prestazioni specialistiche



## PROGETTO ESECUTIVO

**ITINERARIO NAPOLI – BARI  
RADDOPPIO TRATTA CANCELLO-BENEVENTO  
II LOTTO FUNZIONALE FRASSO TELESINO – VITULANO  
1° LOTTO FUNZIONALE FRASSO TELESINO – TELESE  
MULTIDISCIPLINARE  
PROGRAMMA OPERATIVO DEI LAVORI (livello 8/9 WBS - Tratto  
d'opera/Parte d'opera)**

APPALTATORE	SCALA:  <div style="border: 1px solid black; width: 100px; height: 20px; margin: 0 auto;"></div>
IMPRESA PIZZAROTTI & C. S.p.A. Dott. Ing. Sabino Del Balzo IL DIRETTORE TECNICO  28/10/2020	

COMMESSA LOTTO FASE ENTE TIPO DOC. OPERA/DISCIPLINA PROGR. REV.

I F 2 6    1 2    E    Z Z    P H    M D 0 0 0 0    0 0 2    C

Rev.	Descrizione	Redatto	Data	Verificato	Data	Approvato	Data	Autorizzato Data
A	Emissione	F. Rizzo	24/02/2020	P. Grasso	24/02/2020	P. Grasso	24/02/2020	Ing. Piergiorgio GRASSO
B	Revisione	VARI AUTORI	23/06/2020	P. Grasso	23/06/2020	P. Grasso	23/06/2020	 28/10/2020
C	Revisione	VARI AUTORI	28/10/2020	P. Grasso	28/10/2020	P. Grasso	28/10/2020	

File: IF26.1.2.E.ZZ.PH.MD.00.0.0.002.C.doc

n. Elab.:

Itinerario Napoli-Bari – Raddoppio tratta Cancellò-Benevento  
 Il Lotto funzionale Frasso Telesino - Vitulano  
 1° Lotto Funzionale Frasso Telesino - Telese  
 Programma Operativo Livelli 7 - 9 (visibilità 3 mesi dalla Consegna dei Lavori)

ven 23/10/20

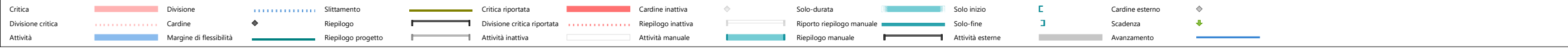
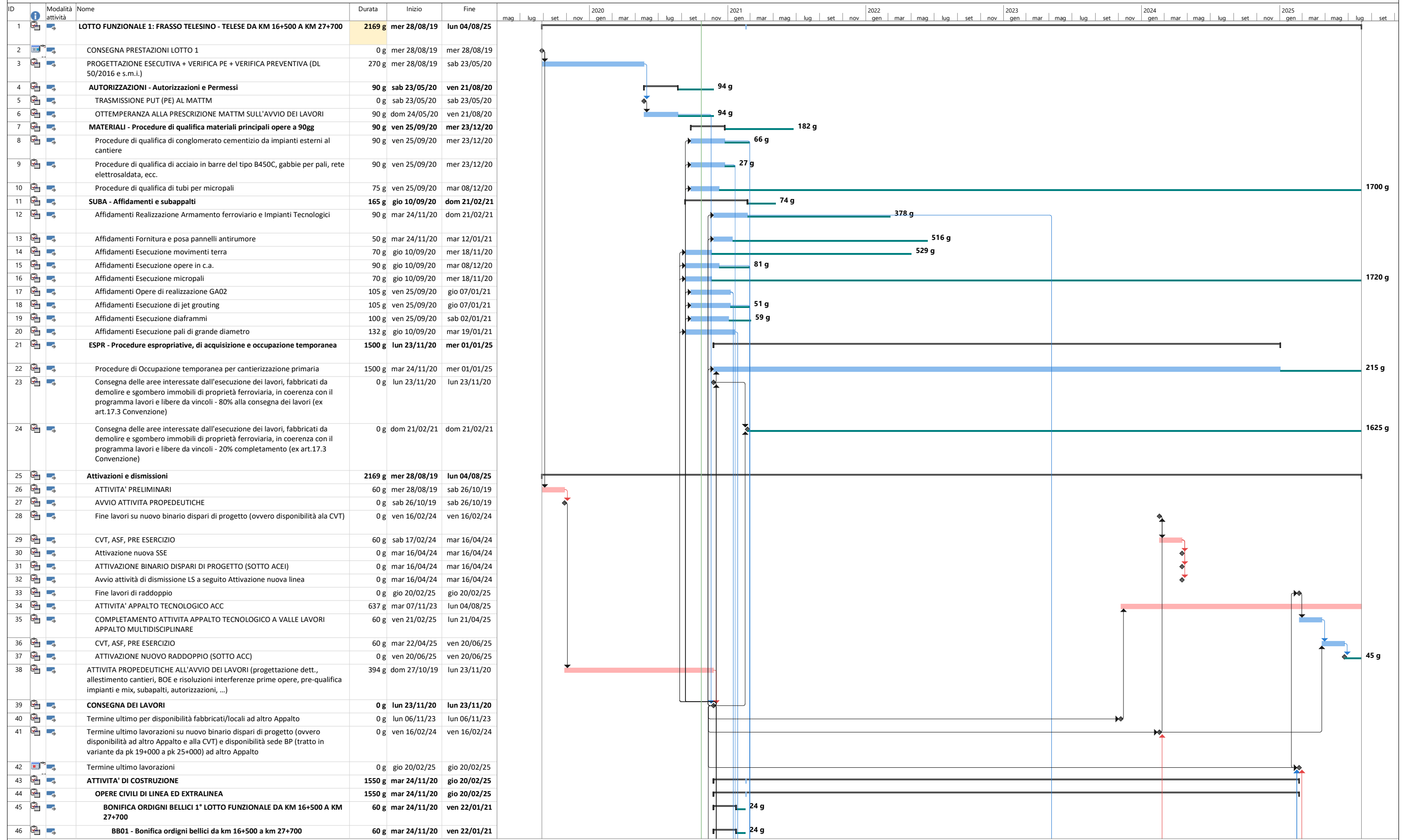

Itinerario Napoli-Bari – Raddoppio tratta Cancellò-Benevento  
 Il Lotto funzionale Frasso Telesino - Vitulano  
 1° Lotto Funzionale Frasso Telesino - Telese  
 Programma Operativo Livelli 7 - 9 (visibilità 3 mesi dalla Consegna dei Lavori)

ven 23/10/20

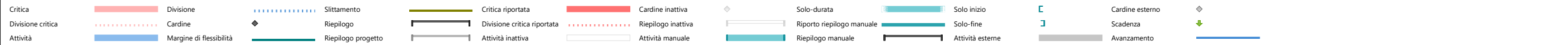
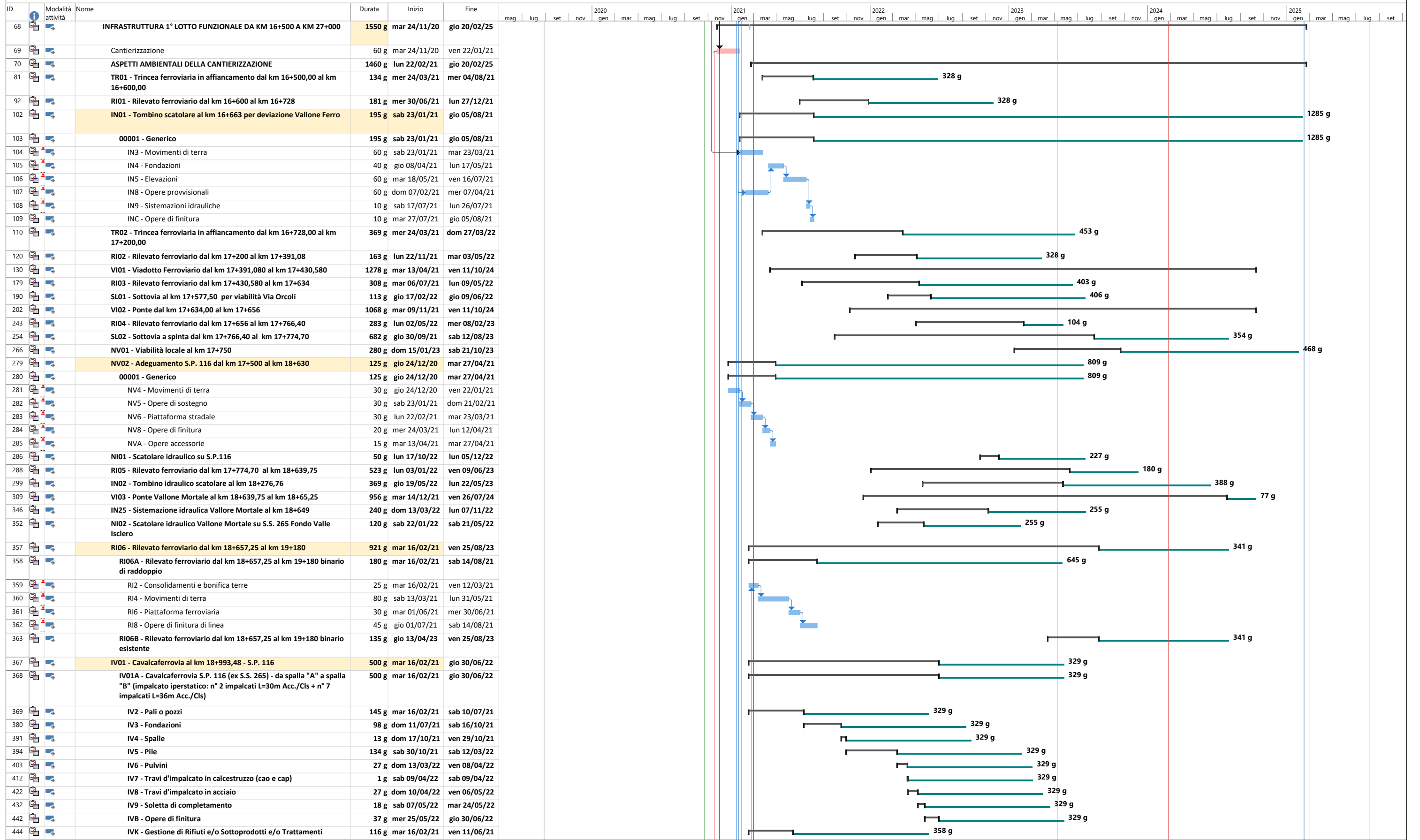







Itinerario Napoli-Bari – Raddoppio tratta Canello-Benevento  
 Il Lotto funzionale Frasso Telesino - Vitulano  
 1° Lotto Funzionale Frasso Telesino - Telese  
**Programma Operativo Livelli 7 - 9 (visibilità 3 mesi dalla Consegna dei Lavori)**

ven 23/10/20

ID	Modalità attività	Nome	Durata	Inizio	Fine	2020												2021												2022												2023												2024												2025											
						mag	lug	set	nov	gen	mar	mag	lug	set	nov	gen	mar	mag	lug	set	nov	gen	mar	mag	lug	set	nov	gen	mar	mag	lug	set	nov	gen	mar	mag	lug	set	nov	gen	mar	mag	lug	set	nov																																
892		<b>00001 - Generico</b>	120 g	ven 08/01/21	ven 07/05/21																																																																								
893		IN3 - Movimenti di terra	40 g	ven 08/01/21	mar 16/02/21																																																																								
894		IN4 - Fondazioni	40 g	mer 17/02/21	dom 28/03/21																																																																								
895		IN9 - Sistemazioni idrauliche	40 g	lun 29/03/21	ven 07/05/21																																																																								
896		<b>R112 - Rilevato ferroviario Fermata Amorosi dal km 21+900 al km 22+142,55</b>	350 g	mer 16/06/21	mar 31/05/22																																																																								
903		<b>FV01 - Fermata Amorosi km 21+950</b>	400 g	ven 02/04/21	ven 06/05/22																																																																								
916		<b>FA01 - Fermata Amorosi - Fabbricato tecnologico</b>	120 g	sab 07/05/22	sab 03/09/22																																																																								
922		<b>FA02 - Fabbricato tecnologico e area di soccorso in ambito fermata Amorosi</b>	150 g	dom 04/09/22	mar 31/01/23																																																																								
928		<b>VI06 - Ponte Santa Marta al km 22+142,55 al km 22+164,55</b>	110 g	mar 12/07/22	sab 29/10/22																																																																								
945		<b>R113 - Rilevato ferroviario dal km 22+164,55 al km 22+264,80</b>	867 g	lun 01/02/21	sab 17/06/23																																																																								
946		<b>00001 - Generico</b>	867 g	lun 01/02/21	sab 17/06/23																																																																								
947		RI2 - Consolidamenti e bonifica terre	2 g	lun 01/02/21	mar 02/02/21																																																																								
948		RI4 - Movimenti di terra	17 g	lun 22/05/23	mer 07/06/23																																																																								
949		RI6 - Piattaforma ferroviaria	2 g	gio 08/06/23	ven 09/06/23																																																																								
950		RI8 - Opere di finitura di linea	4 g	sab 10/06/23	mar 13/06/23																																																																								
951		RIA - Opere di finitura Extra Linea	4 g	mer 14/06/23	sab 17/06/23																																																																								
952		<b>GA02 - Galleria artificiale di Telese dal km 22+264,80 al km 25+197,50</b>	751 g	ven 08/01/21	sab 28/01/23																																																																								
953		<b>IMBOCCO CANCELLO</b>	670 g	mar 16/02/21	sab 17/12/22																																																																								
954		<b>GA02A - Galleria artificiale di Telese - Imbocco pk 22+264,80 a pk 22+289,80</b>	83 g	mar 16/02/21	dom 09/05/21																																																																								
955		GA2 - Opere di sostegno e consolidamento	11 g	dom 28/02/21	mer 10/03/21																																																																								
956		<b>GA3 - Scavo</b>	12 g	mar 16/02/21	sab 27/02/21																																																																								
957		GA3.01 - Scavo di sbancamento	12 g	mar 16/02/21	sab 27/02/21																																																																								
958		GA4 - Fondazione	17 g	gio 11/03/21	sab 27/03/21																																																																								
959		GA7 - Solettone di regolamento	5 g	dom 28/03/21	gio 01/04/21																																																																								
960		GA8 - Opere di finitura di linea	60 g	dom 28/02/21	mer 28/04/21																																																																								
961		GA10 - Monitoraggio Geotecnico	11 g	gio 29/04/21	dom 09/05/21																																																																								
962		<b>GA02B - Galleria artificiale di Telese - Sezione tipo A da pk 22+289,80 a pk 22+323,80</b>	646 g	dom 28/02/21	lun 05/12/22																																																																								
972		<b>GA02C - Galleria artificiale di Telese - Sezione tipo B1 da pk 22+323,80 a pk 22+575</b>	640 g	ven 12/03/21	dom 11/12/22																																																																								
982		<b>GA02D - Galleria artificiale di Telese - Sezione tipo B2 da pk 22+575 a pk 22+805</b>	568 g	sab 29/05/21	sab 17/12/22																																																																								
992		<b>Accesso da FA03 - Lato Canello</b>	686 g	ven 08/01/21	gio 24/11/22																																																																								
993		<b>GA02E - Galleria artificiale di Telese - Sezione tipo B1 da pk 22+805 a pk 22+926</b>	556 g	mar 18/05/21	gio 24/11/22																																																																								
1003		<b>GA02F - Galleria artificiale di Telese - Sezione tipo A da pk 22+926 a pk 23+000</b>	568 g	lun 26/04/21	lun 14/11/22																																																																								
1013		<b>GA02G - Galleria artificiale di Telese - Sezione tipo B1 da pk 23+000 a pk 23+050</b>	573 g	dom 11/04/21	ven 04/11/22																																																																								
1023		<b>GA02H - Galleria artificiale di Telese - Sezione tipo B2 da pk 23+050 a pk 23+360</b>	661 g	ven 08/01/21	dom 30/10/22																																																																								
1024		GA2 - Opere di sostegno e consolidamento	180 g	ven 12/03/21	mar 07/09/21																																																																								
1025		<b>GA3 - Scavo</b>	476 g	ven 08/01/21	gio 28/04/22																																																																								
1026		GA3.01 - Scavo di sbancamento	93 g	ven 08/01/21	sab 10/04/21																																																																								
1027		GA3.02 - Scavo a foro cieco	81 g	lun 07/02/22	gio 28/04/22																																																																								
1028		GA4 - Fondazione	84 g	ven 29/04/22	gio 21/07/22																																																																								
1029		GA5 - Elevazione	3 g	ven 22/07/22	dom 24/07/22																																																																								
1030		GA6 - Copertura	212 g	sab 10/07/21	dom 06/02/22																																																																								
1031		GA7 - Solettone di regolamento	8 g	mar 27/09/22	mar 04/10/22																																																																								
1032		GA8 - Opere di finitura di linea	20 g	mar 11/10/22	dom 30/10/22																																																																								
1033		<b>Accesso da FA03 - Lato Benevento</b>	404 g	dom 07/02/21	gio 17/03/22																																																																								
1034		<b>GA02I - Galleria artificiale di Telese - Sezione tipo B1 da pk 23+360 a pk 23+550</b>	404 g	dom 07/02/21	gio 17/03/22																																																																								
1035		GA2 - Opere di sostegno e consolidamento	110 g	lun 05/04/21	ven 23/07/21																																																																								
1036		<b>GA3 - Scavo</b>	346 g	dom 07/02/21	mar 18/01/22																																																																								
1037		GA3.01 - Scavo di sbancamento	57 g	dom 07/02/21	dom 04/04/21																																																																								
1038		GA3.02 - Scavo a foro cieco	49 g	mer 01/12/21	mar 18/01/22																																																																								
1039		GA4 - Fondazione	51 g	mer 19/01/22	gio 10/03/22																																																																								
1040		GA5 - Elevazione	2 g	ven 11/03/22	sab 12/03/22																																																																								
1041		GA6 - Copertura	130 g	sab 24/07/21	mar 30/11/21																																																																								

Critica	Divisione	Slittamento	Critica riportata	Cardine inattiva	Solo-durata	Solo inizio	Cardine esterno
Divisione critica	Cardine	Riepilogo	Divisione critica riportata	Riepilogo inattiva	Riporto riepilogo manuale	Solo-fine	Scadenza
Attività	Margine di flessibilità	Riepilogo progetto	Attività inattiva	Attività manuale	Riepilogo manuale	Attività esterne	Avanzamento

Itinerario Napoli-Bari – Raddoppio tratta Cancellò-Benevento  
 Il Lotto funzionale Frasso Telesino - Vitulano  
 1° Lotto Funzionale Frasso Telesino - Telese  
 Programma Operativo Livelli 7 - 9 (visibilità 3 mesi dalla Consegna dei Lavori)

ven 23/10/20

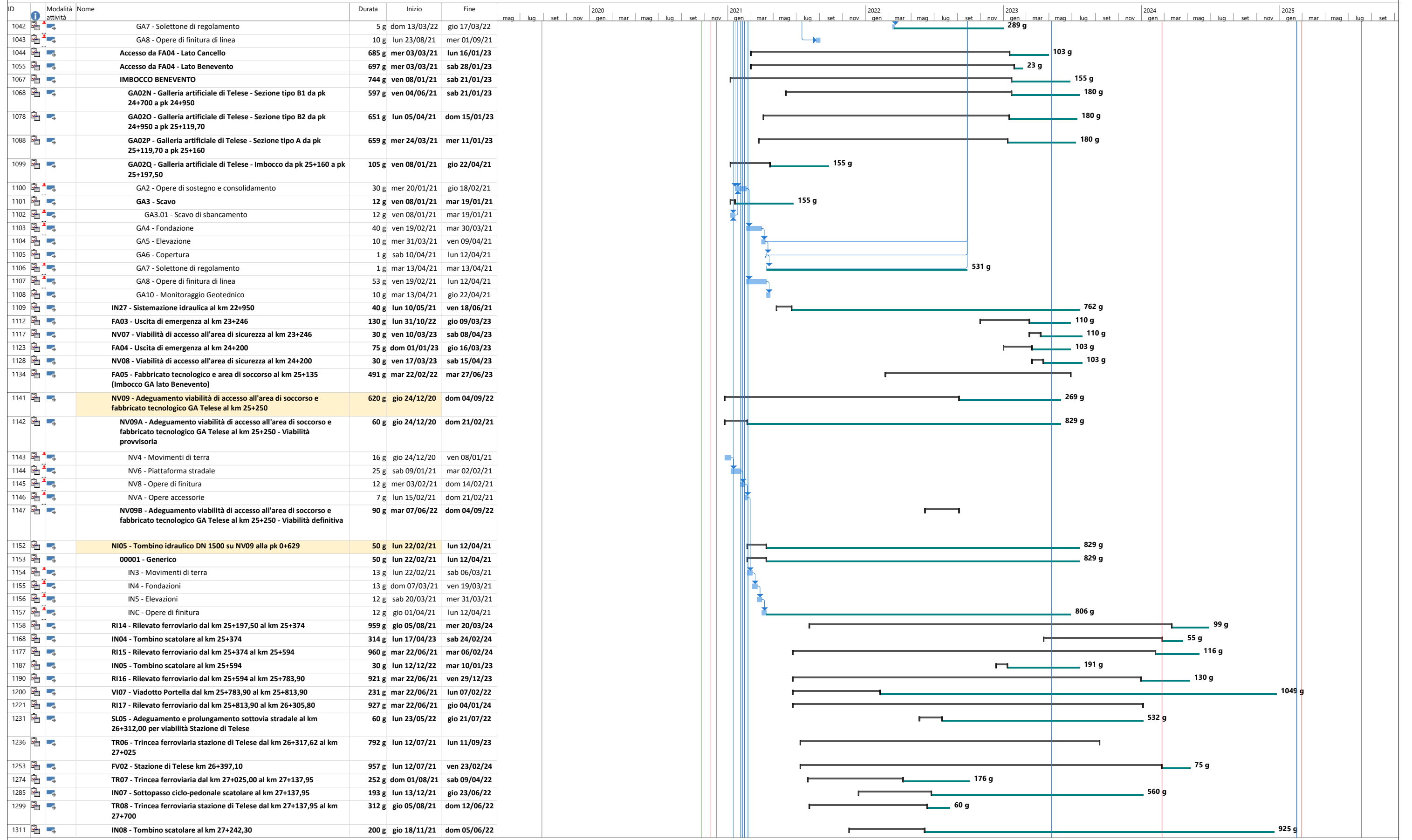







Itinerario Napoli-Bari – Raddoppio tratta Cancellò-Benevento  
 Il Lotto funzionale Frasso Telesino - Vitulano  
 1° Lotto Funzionale Frasso Telesino - Telese  
 Programma Operativo Livelli 7 - 9 (visibilità 3 mesi dalla Consegna dei Lavori)

ven 23/10/20

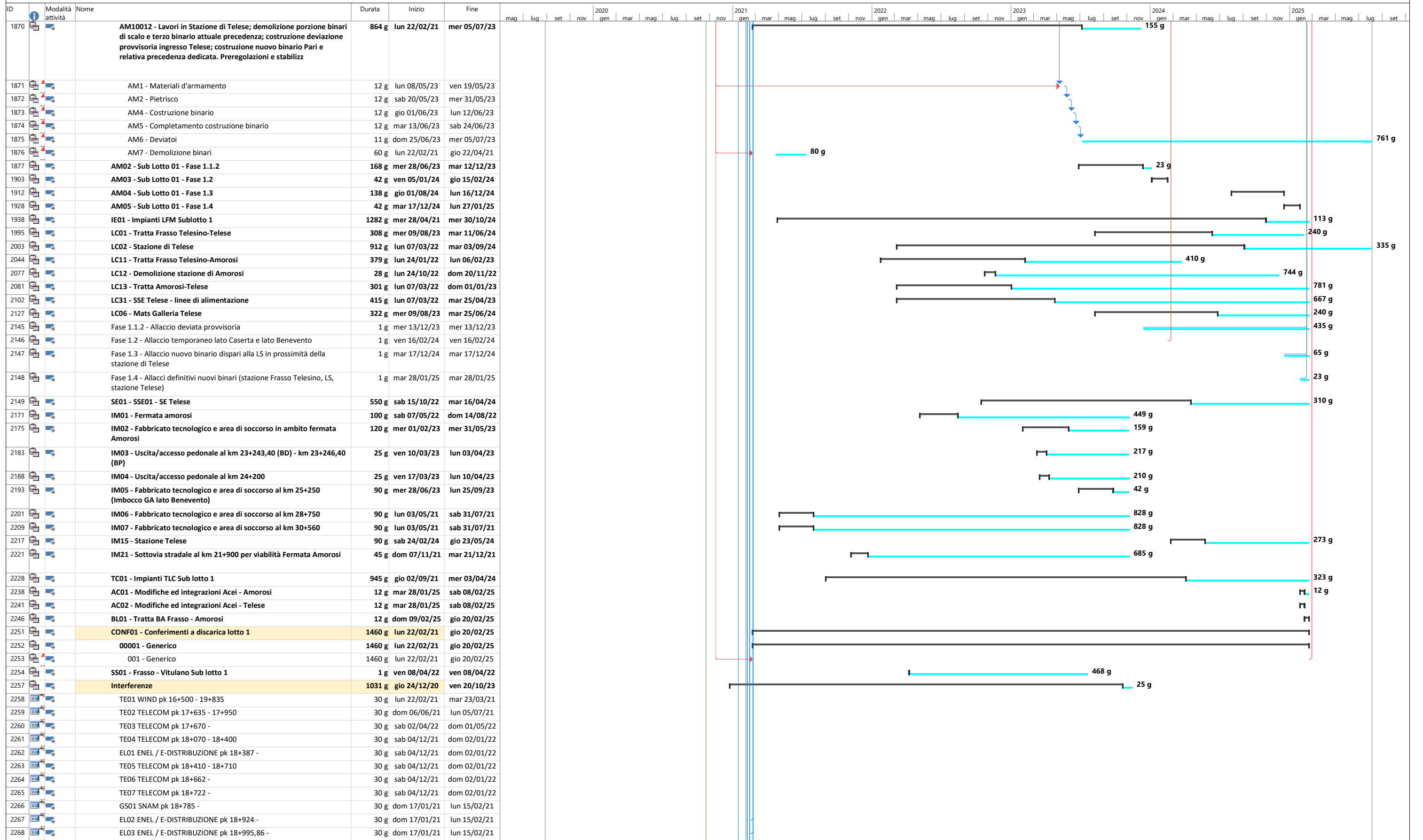

761 g

113 g

240 g

335 g

781 g

667 g

240 g

435 g

65 g

23 g

310 g

449 g

159 g

217 g

210 g

42 g

828 g

828 g

273 g

685 g

323 g

12 g

468 g

25 g

