PIANTA SCAVI (Fase 2)

Scala 1:200

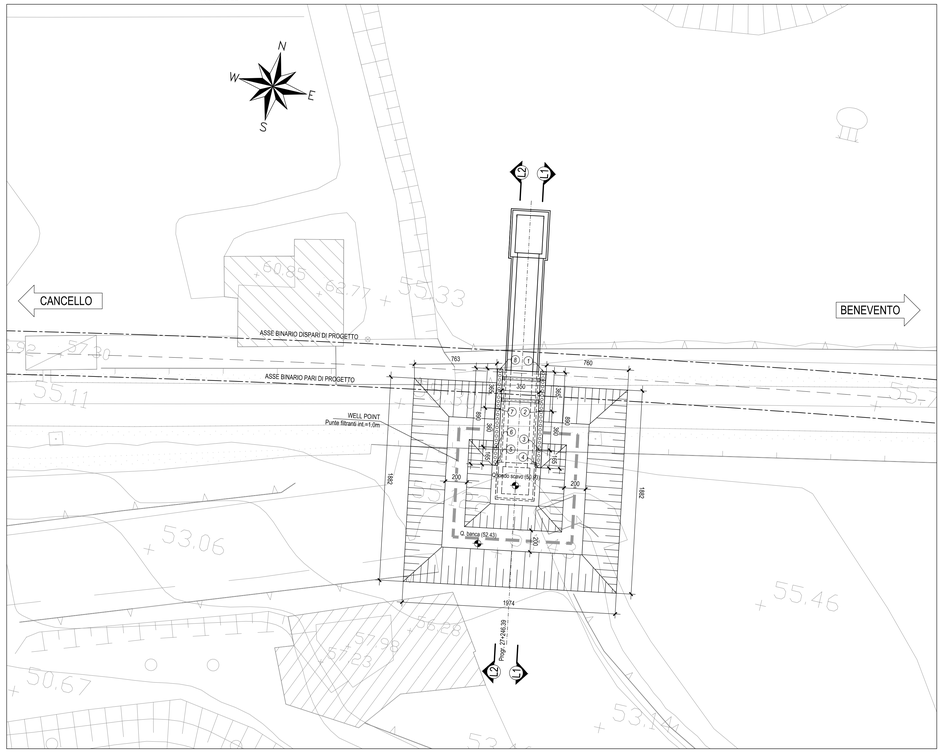

SEZIONE LONGITUDINALE L1–L1

Scala 1:100

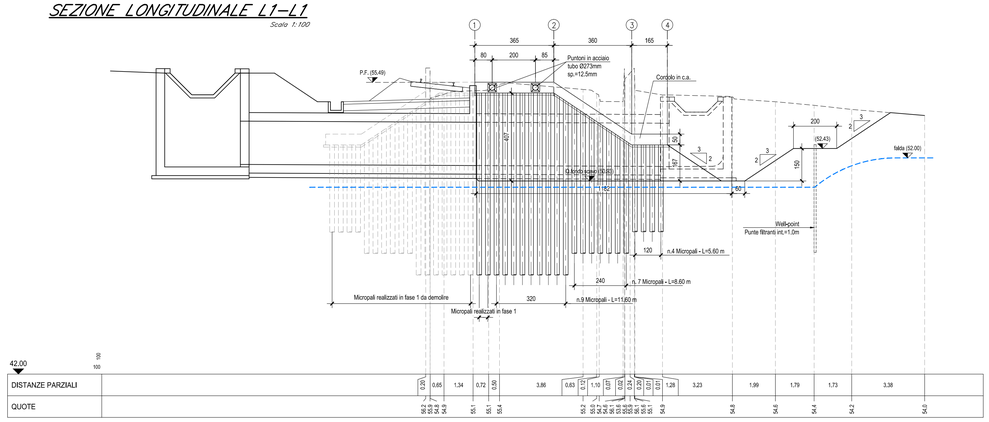

SEZIONE LONGITUDINALE L2–L2

Scala 1:100

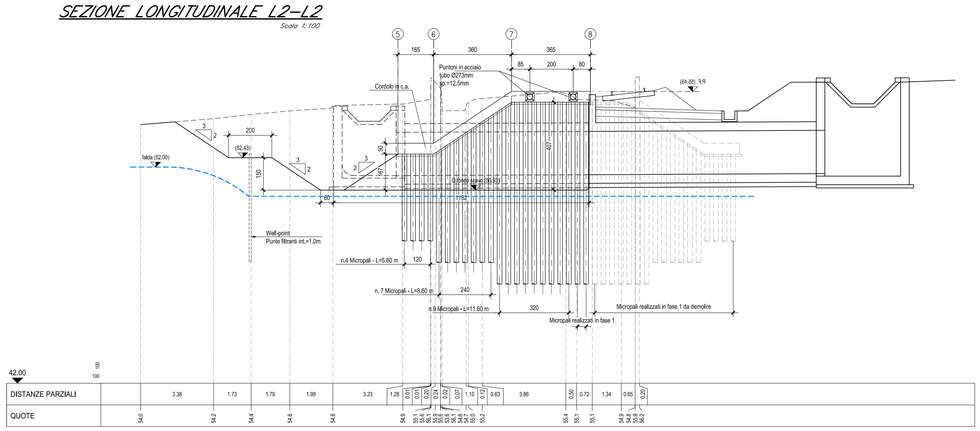

PARTICOLARE PUNTONE

Vista dall'alto

Scala 1:20

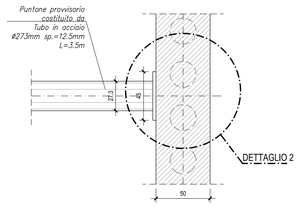

Dettaglio 1 Sezione 1–1

Scala 1:10

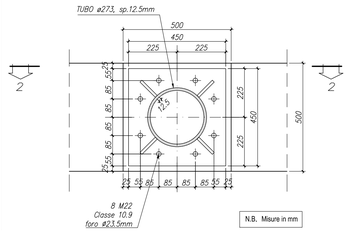

Dettaglio 1 Sezione 2–2

Scala 1:10

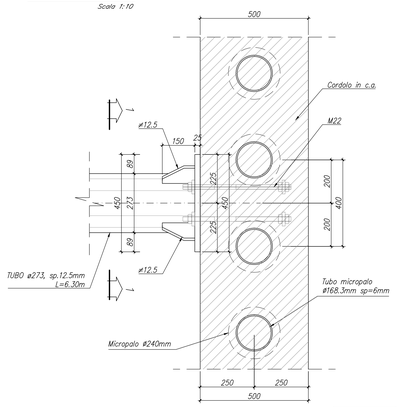

Dettaglio 1 Tirafondi

Scala 1:10

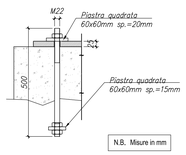

N.B. I puntoni in acciaio dovranno necessariamente essere posizionati definitivamente prima del getto di cls del cordolo di coronamento dei micropali

PARTICOLARE CORDOLO – SEZIONE ORIZZONTALE

Scala 1:20

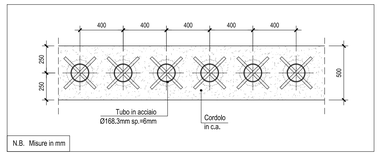

PARTICOLARE MICROPALO

Scala 1:5

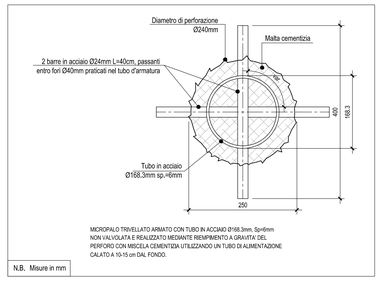

MICROPALO TRIVELLATO ARMATO CON TUBO IN ACCIAIO Ø168.3mm, Sp=6mm
NON VALVOLATA E REALIZZATO MEDIANTE REINPIMENTO A GRAVITÀ DEL
PERFORO CON MISCELA CEMENTIZIA UTILIZZANDO UN TUBO DI ALIMENTAZIONE
CALATO A 10-15 cm DAL FONDO.

PARTICOLARE TUBO DI ARMATURA

Scala 1:10

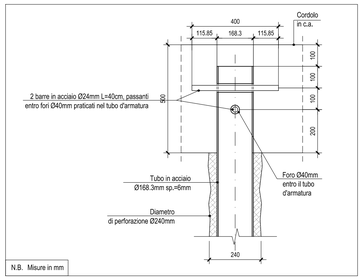

ELABORATI DI RIFERIMENTO

IF26.1.2.E.ZZ.PZ.IN.08.0.0.001	Profilo e sezioni
IF26.1.2.E.ZZ.PZ.IN.08.0.0.002	Pianta scavi e opere provvisionali: Fase 2
IF26.1.2.E.ZZ.PZ.IN.08.0.0.003	Pianta scavi e opere provvisionali: Fase 1

CARATTERISTICHE DEI MATERIALI

Per la tabella materiali e note generali fare riferimento al documento: "IF26.1.2.E.ZZ.TT.OC.00.0.0.001 – Tabella Materiali e Note generali.".

NOTE GENERALI

COMMITTENTE:

RFI RETE FERROVIARIA ITALIANA
GRUPPO FERROVIE DELLO STATO ITALIANE

DIREZIONE LAVORI:

ITALFERR
GRUPPO FERROVIE DELLO STATO ITALIANE

APPALTATORE:

PIZZAROTTI · Ghella · ITINERA · SALCEF · Eds INFRASTRUTTURE

PROGETTAZIONE:	PROGETTISTA:	DIRETTORE DELLA PROGETTAZIONE:
RAGGRUPPAMENTO TEMPORANEO PROGETTISTI GEODATA ENGINEERING · INTEGRA · RIVA	Ing. Gaetano Usai	Ing. PIERGIORGIO GRASSO Responsabile Integrazione fra le varie discipline Ordine degli Ingegneri della Provincia di Torino n. 9628

PROGETTO ESECUTIVO

ITINERARIO NAPOLI-BARI
RADDOPPIO TRATTA CANCELLO – BENEVENTO
II LOTTO FUNZIONALE FRASSO TELESINO – VITULANO
1° LOTTO FUNZIONALE FRASSO TELESINO – TELESE

IN08 - Tombino idraulico 2.00x2.00 al km 27+246.39
Opere provvisionali e pianta scavi: Fase 2

APPALTATORE	SCALA:
RTI: RIPRESA FRATTAMENTO SC.Sp.a. IL DIRETTORE TECNICO (Ing. Sergio Del Bello) Ing. S. Del Bello 24/02/2020	varie

COMMESSA	LOTTO	FASE	ENTE	TIPO DOC.	OPERA/DISCIPLINA	PROGR.	REV.
IF26	12	E	ZZ	PZ	IN0800	003	A

Rev.	Descrizione	Redatto	Data	Verificato	Data	Approvato	Data	Autorizzato Data
A	Emissione	A. Tagliaferri	24/02/2020	M. Pierangeli	24/02/2020	P. Grasso	24/02/2020	G. Usai 24/02/2020

File: IF26.1.2.E.ZZ.PZ.IN.08.0.0.003.A.dwg | n. Elab.: