

Nome	Ascissa	Ordinata
1	203123.910	601850.049
2	203161.293	601861.412
3	203161.796	601859.705
4	203166.996	601863.323
5	203166.494	601865.030
6	203204.379	601874.687
7	203276.681	601893.115
8	203314.064	601904.479
9	203314.566	601902.772
10	203278.900	601889.553
11	203316.786	601899.210
12	203317.161	601897.470
13	203328.365	601911.150
14	203328.853	601909.438
15	203358.118	601919.248
16	203331.266	601899.973
17	203331.657	601898.236
18	203361.656	601905.368

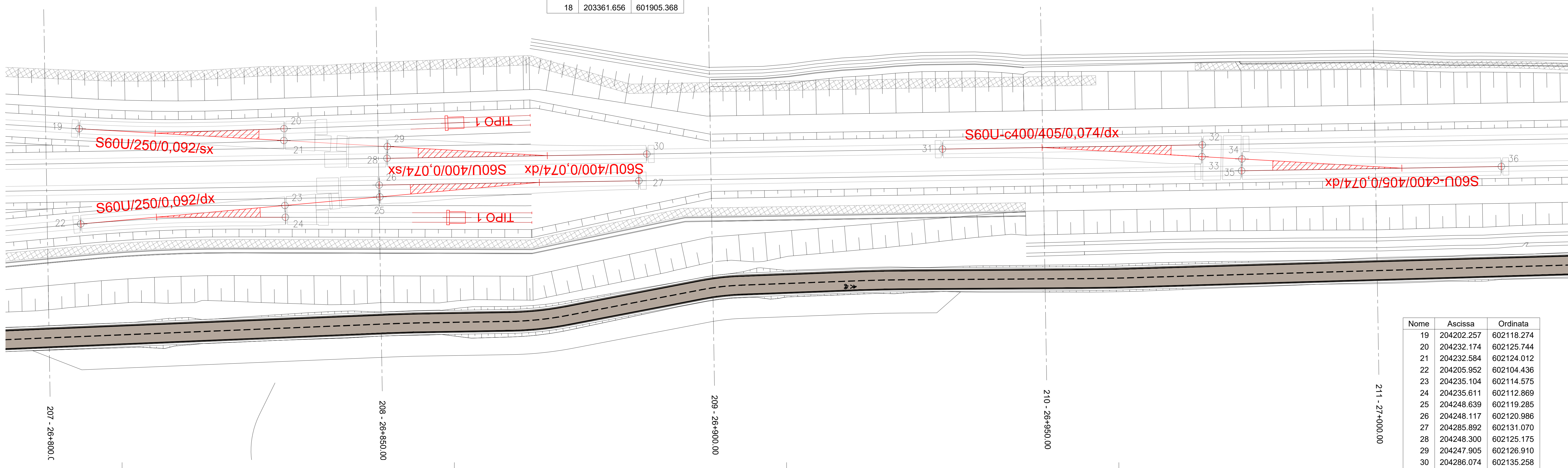

Nome	Ascissa	Ordinata
19	204202.257	602118.274
20	204232.174	602125.744
21	204232.584	602124.012
22	204205.952	602104.436
23	204235.104	602114.575
24	204235.611	602112.869
25	204248.639	602119.285
26	204248.117	602120.986
27	204285.892	602131.070
28	204248.300	602125.175
29	204247.905	602126.910
30	204286.074	602135.258
31	204329.069	602146.736
32	204366.844	602156.819
33	204367.239	602155.084
34	204373.149	602156.203
35	204373.544	602154.468
36	204411.319	602164.552

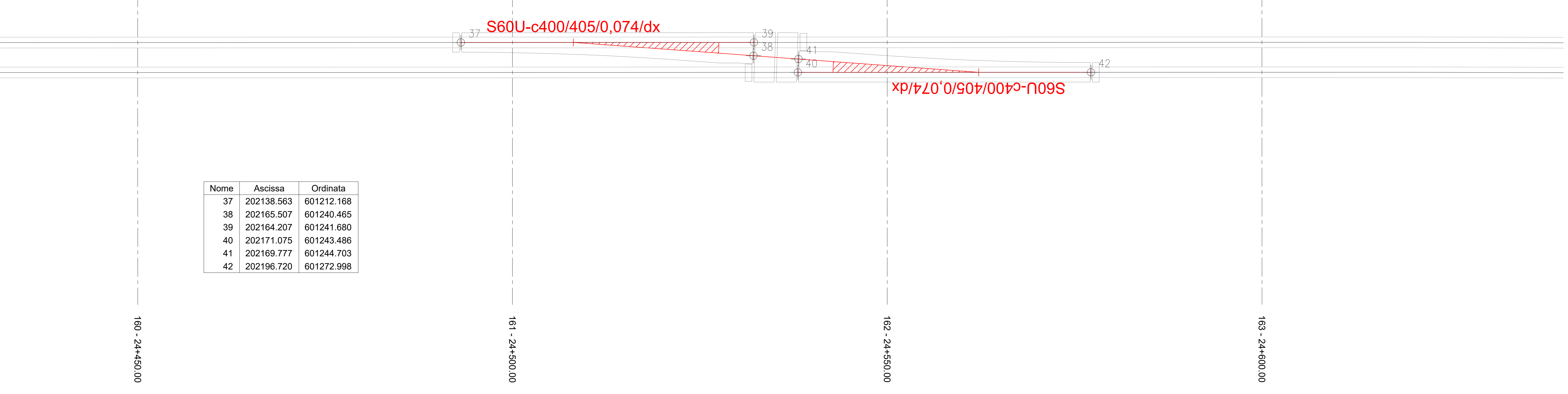

Nome	Ascissa	Ordinata
37	202138.563	601212.168
38	202165.507	601240.465
39	202164.207	601241.680
40	202171.075	601243.486
41	202169.777	601244.703
42	202196.720	601272.998

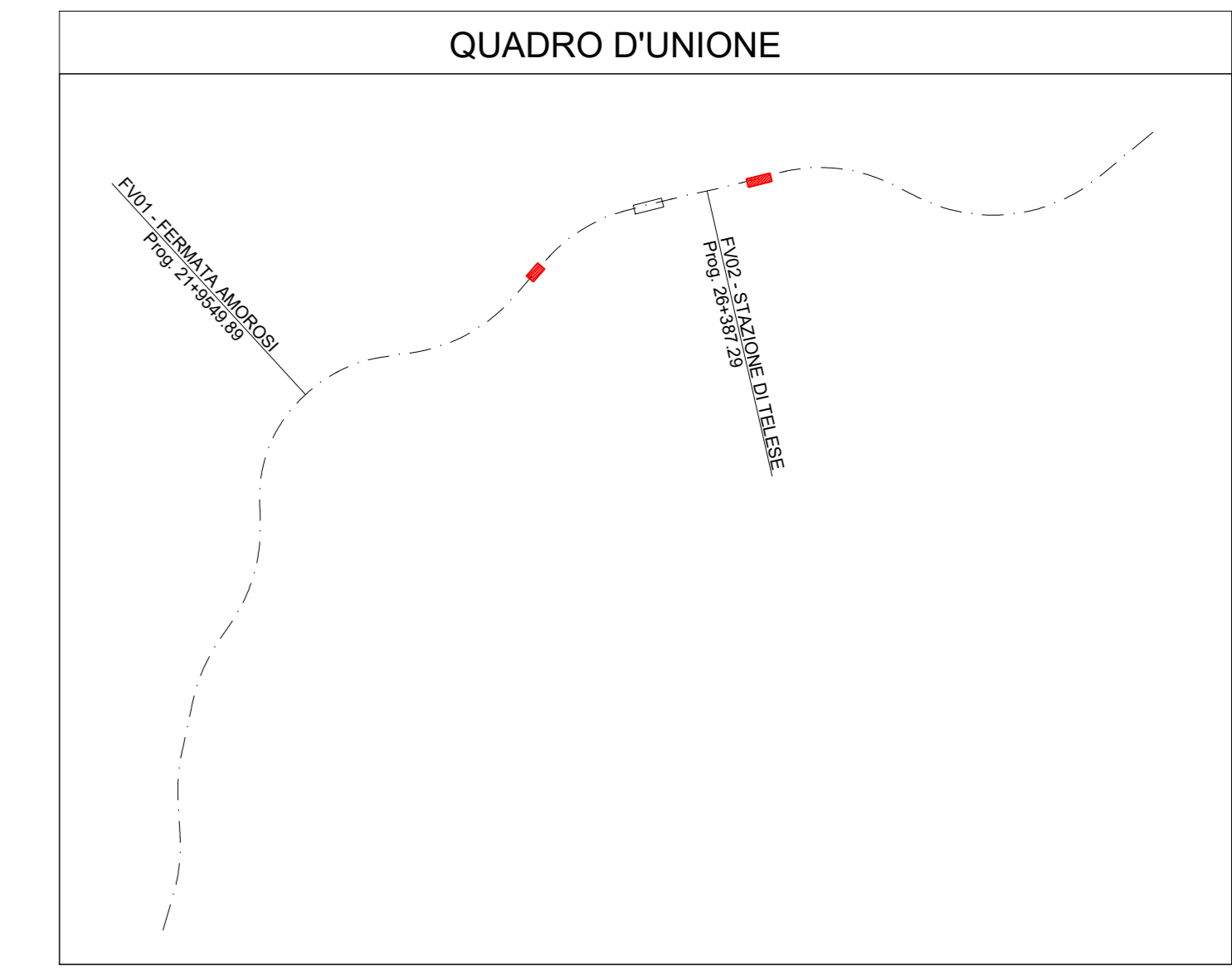

COMMITTENTE: **RFI** RETE FERROVIARIA ITALIANA GRUPPO FERROVIE DELLO STATO ITALIANE

DIREZIONE LAVORI: **ITALFERR** GRUPPO FERROVIE DELLO STATO ITALIANE

APPALTATORE: **PIZZAROTTI**, **Ghella**, **ITINERA**, **SALCEF**, **EdS INFRASTRUTTURE**

PROGETTAZIONE: **GEODATA ENGINEERING**, **INTEGRA**, **RINA**

PROGETTISTA: Prof. Ing. Andrea Del Grosso

DIRETTORE DELLA PROGETTAZIONE: Ing. PIERGIORGIO GRASSO

PROGETTO ESECUTIVO

ITINERARIO NAPOLI-BARI RADDOPPIO TRATTA CANCELLO - BENEVENTO 1° LOTTO FUNZIONALE FRASSO TELESINO - VITULANO 1° LOTTO FUNZIONALE FRASSO TELESINO - TELESE

ARMAMENTO
Allacci provvisori e precedenza
Elaborati tracciato Sublotto 01 - Pianimetria tracciamento deviatoi

APPALTATORE: **RTI ARMAMENTI S.p.A.**
IL DIRETTORE: **ARMAMENTI S.p.A.**
Ing. S. De Ruffo

SCALA: 1:250

COMMESSA: **IF26** LOTTO: **12** FASE: **E** ENTE: **ZZ** TIPO DOC.: **PZ** OPERA/DISCIPLINA: **SF0200** PROG.: **001** REV.: **A**

Rev.	Descrizione	Redatto	Data	Verificato	Data	Approvato	Data	Autorizzato	Data
A	emissione	[Signature]	23/06/2020	[Signature]	23/06/2020	[Signature]	23/06/2020	Ing. Andrea Del Grosso	23/06/2020

File: IF26_1.2.E.ZZ.PZ.SF.02.0.0.001.A.dwg n. Elab.: -