

CARTA DELLA PERMEABILITA' DEL BACINO
R = 1: 100.000

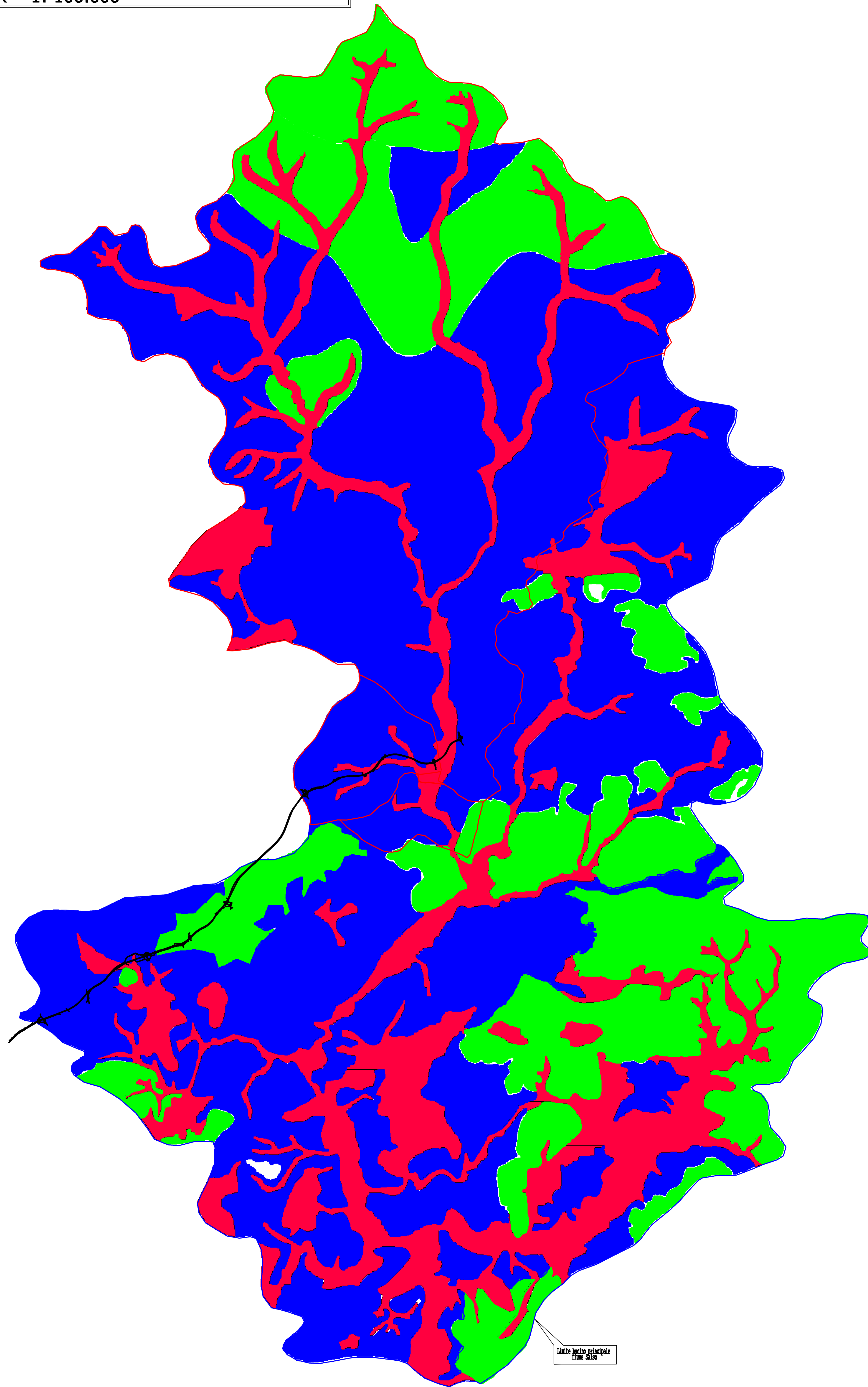



CARTA D'ITALIA
- Quadro d'insieme -

N° 33-10-01	N° 33-10-02	N° 33-10-03
Termini Imerese	Catolico	Milazzo
609	610	611
N° 33-10-04	N° 33-10-05	N° 33-10-06
Alia	Canicattì	Milena
621	622	623
N° 33-10-07	N° 33-10-08	N° 33-10-09
San Cataldo	Caltanissetta - Bivio	Valguarnera Oneglia
630	631	632
N° 33-10-10	N° 33-10-11	N° 33-10-12
Caltanissetta	Milena	Castellana
641	642	643
N° 33-10-13	N° 33-10-14	N° 33-10-15
Castellana	Milena	Milena
644	645	646

LEGENDA

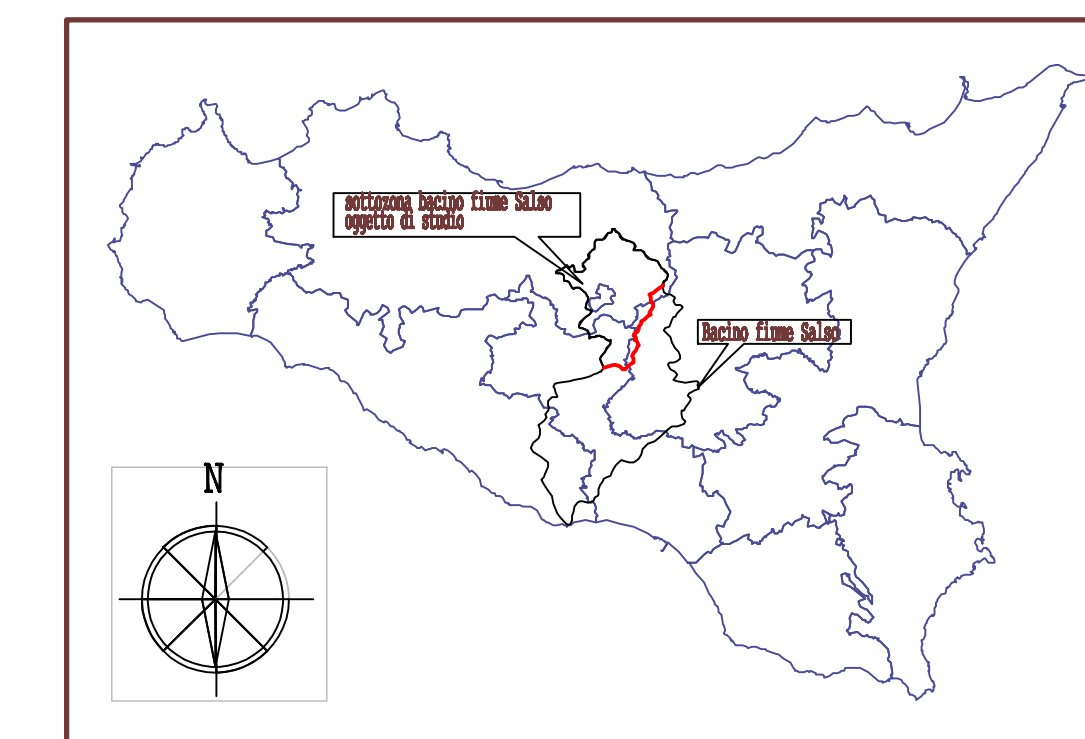
- Stato superficiale Permeabile
- Stato superficiale Mediamente Permeabile
- Stato superficiale Scarsamente Permeabile
- Limite Bacino Idrografico Fiume Salvo
- Limite Bacino Idrografico alla sezione di "Mazzara Valigia"
- Limite Bacino Idrografico vallone "Strella"



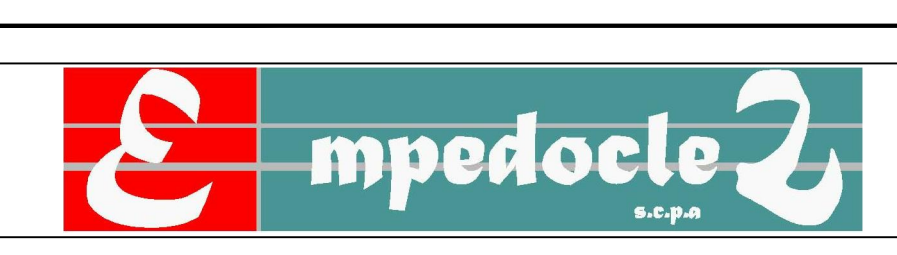

PA 12/09
CORRIDOIO PLURIMODALE TIRRENICO - NORD EUROPA
ITINERARIO AGRIGENTO - CALTANISSETTA - A19
S.S. N° 640 "DI PORTO EMPEDOCLE"
AMMODERNAMENTO E ADEGUAMENTO ALLA CAT. B DEL D.M. 5.11.2001
Dal km 44+000 allo svincolo con l'A19
PROGETTO ESECUTIVO

Contratto Generale: 

**IDROLOGIA E IDRAULICA
PARTE GENERALE
CARTA DELLA PERMEABILITA' DEI BACINI**

Codice Unico Progetto (CUP) : F91B0900070001
Codice Elaborato: PA12_09 - E 0 0 0 G E 2 1 0 1 1 0 1 H G 1 0 0 5 A 1:100000

F							
E							
C							
B							
A	Aprile 2011	EMMISSIONE	A. SALVAGO	A. TURRO	M. LITI	P. PAGLINI	
REV.	DATA	DESCRIZIONE	REDATTO	VERIFICATO	APPROVATO	AUTORIZZATO	

Responsabile del procedimento: Ing. MAURIZIO MAURIZIO

Il Progettista:

Il Consulente per la sicurezza in fase di progetto:

Il Coordinatore per la sicurezza in fase di progetto:

Il Direttore dei lavori:
