

SEZIONE A-A
SCALA 1:50

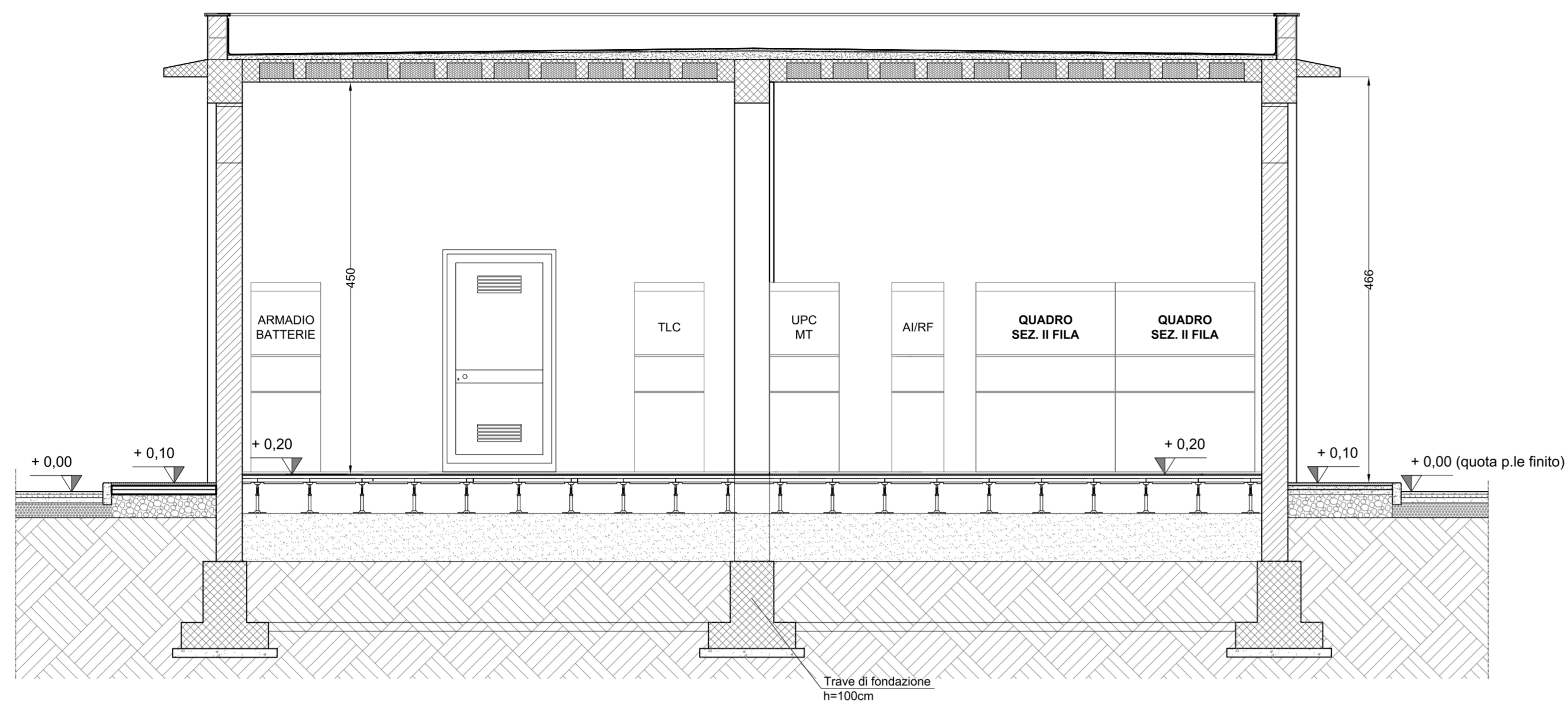

SEZIONE B-B
SCALA 1:50

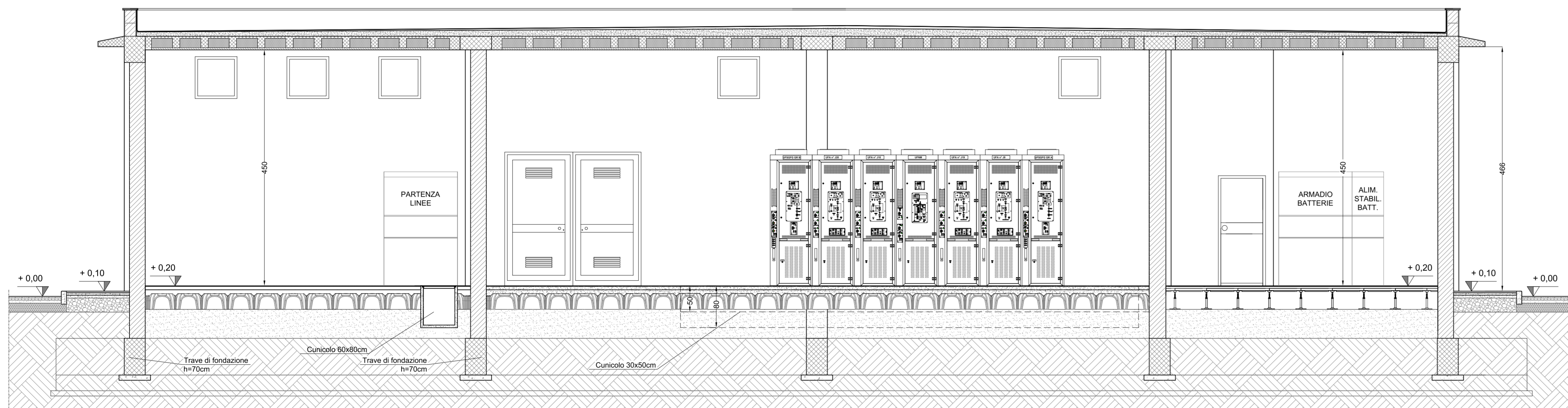

ELABORATI DI RIFERIMENTO

DESCRIZIONE	CODICE
Elaborati a carattere generale SSE	
SSE Telese - Piazzale di SSE/Tabella Fondazioni	IF26.1.2.E.ZZ.TT.SE.01.0.0.001
SSE Telese - Fabbricato di SSE / Pianta piano terra	IF26.1.2.E.ZZ.PB.SE.01.0.0.001
SSE Telese - Fabbricato di SSE / Prospetti	IF26.1.2.E.ZZ.PB.SE.01.0.0.002
SSE Telese - Fabbricato di SSE / Sezioni	IF26.1.2.E.ZZ.WB.SE.01.0.0.001
SSE Telese - Fabbricato di SSE / Quote e caratteristiche ambienti	IF26.1.2.E.ZZ.PB.SE.01.0.0.005
SSE Telese - Fabbricato di SSE / Abaco infissi	IF26.1.2.E.ZZ.QX.SE.01.0.0.001
Fabbricato di SSE - Strutturali	
SSE Telese - Relazione di calcolo delle strutture fabbricato	IF26.1.2.E.ZZ.CL.SE.01.0.0.003
SSE Telese - Fabbricato di SSE / Fondazioni, pianta e carpenteria travi	IF26.1.2.E.ZZ.PA.SE.01.0.0.001
SSE Telese - Fabbricato di SSE - Carpenteria pilastri	IF26.1.2.E.ZZ.BB.SE.01.0.0.001
SSE Telese - Fabbricato di SSE - Copertura pianta e carpenteria solai e travi	IF26.1.2.E.ZZ.PA.SE.01.0.0.002

CARATTERISTICHE DEI MATERIALI

NOTE GENERALI



DIREZIONE LAVORI:



APPALTATORE:



PROGETTAZIONE: RAGGRUPPAMENTO TEMPORANEO PROGETTISTI G.EODATA ENGINEERING, INTEGRA, RIFA	PROGETTISTA: Ing. Gaetano Usai	DIRETTORE DELLA PROGETTAZIONE: Ing. PIERGIORGIO GRASSO <i>Responsabile integrazione fra le varie prestazioni specialistiche</i>
--	-----------------------------------	---

PROGETTO ESECUTIVO

ITINERARIO NAPOLI-BARI
RADDOPPIO TRATTA CANCELLO-BENEVENTO
II LOTTO FUNZIONALE FRASSO TELESINO - VITULANO
1° LOTTO FUNZIONALE FRASSO TELESINO - TELESE

SOTTOSTAZIONE ELETTRICA DI TELESE

Elaborati a carattere generale SSE
Fabbricato di SSE / Sezioni

APPALTATORE: RTI PIZZAROTTI & C. s.p.a. IL DIRETTORE: PIZZAROTTI Sabino Ing. Sabino Del Bello 24/02/2020	SCALA: 1:50
--	----------------

COMMESSA	LOTTO	FASE	ENTE	TIPO DOC.	OPERA/DISCIPLINA	PROGR.	REV.
IF26	12	E	ZZ	WB	SE0100	001	A

Rev.	Descrizione	Redatto	Data	Verificato	Data	Approvato	Data	Autorizzato Data
A	Emissione	L. Gasperoni	24/02/2019	G. Usai	24/02/2019	P. Grasso	24/02/2019	G. Usai