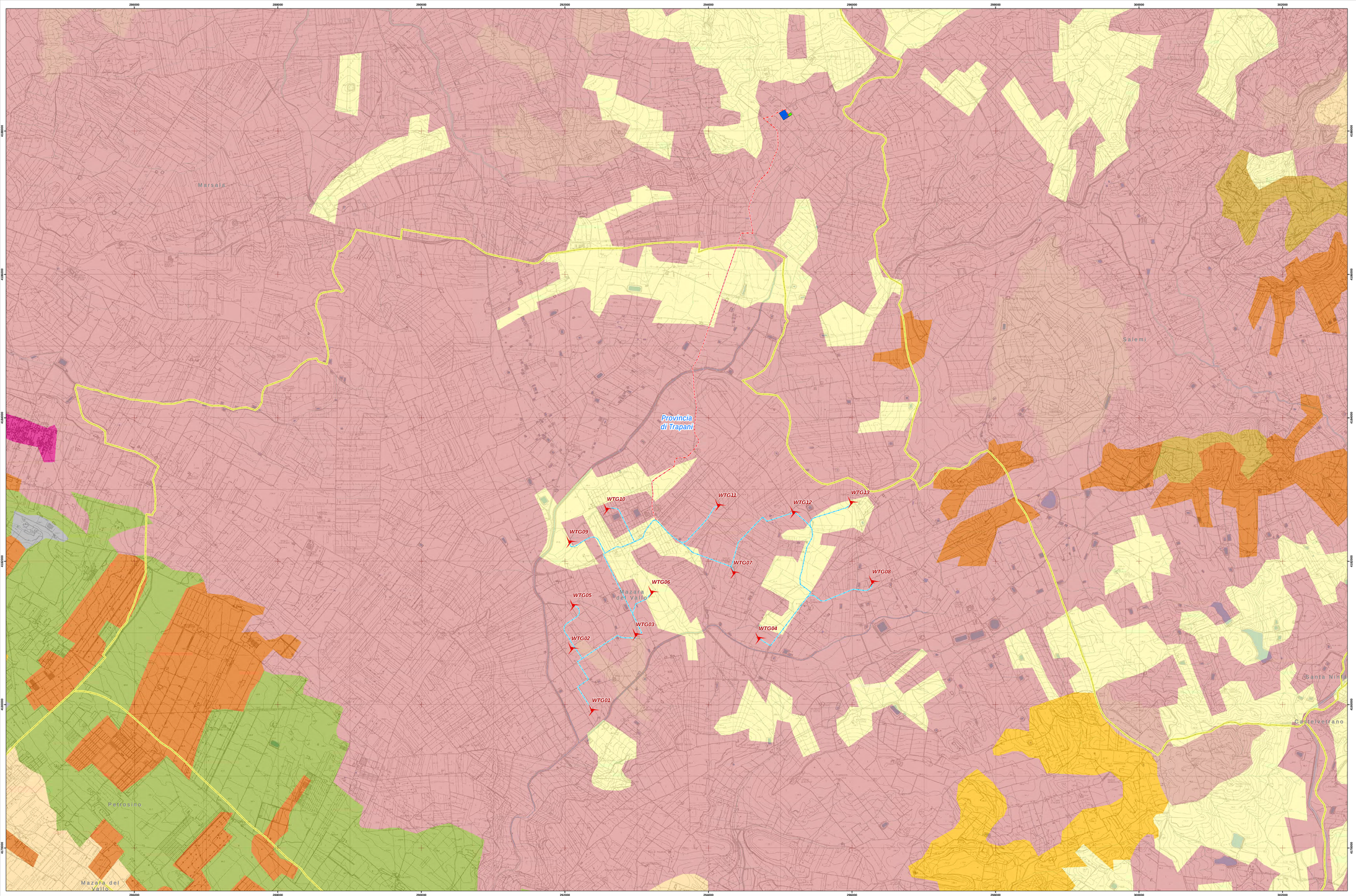

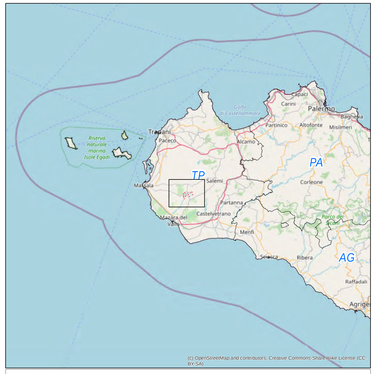

Uso del Suolo

- 111 zone urbanizzate tessuto denso
- 112 zone urbanizzate tessuto rado
- 121 aree industriali
- 122 infrastrutture generiche
- 123 aree portuali
- 124 aeroporti
- 131 aree in costruzione, escavazioni, suoli rimaneggiati
- 132 discariche
- 133 aree estrattive
- 141 aree verdi urbane sportive e ricreative
- 142 aree archeologiche
  - 211 seminativo semplice, ringuo, arboratio;foraggere; colture orticole
  - 211a seminativo con presenza di agrumi
  - 211c seminativo con presenza di orfaggi
  - 211k seminativo con presenza di carrubi
  - 211ko seminativo con presenza di carrubi e olivi
  - 211m seminativo con presenza di mandorli
  - 211mo seminativo con presenza di mandorli e olivi
  - 211o seminativo con presenza di olivi
  - 211om seminativo con presenza di olivi e mandorli
  - 211s seminativo con presenza di seme o tendoni
  - 212 colture in serra e sotto tunnel
  - 212v colture in serra o sotto tunnel con presenza di viti
- 221 agrumeto
- 221c agrumeto con presenza di orfaggi
- 221o agrumeto con presenza di olivi
- 221s agrumeto con presenza di seme o tendoni
- 222 vigneto
- 222m vigneto con presenza di mandorli
- 222s vigneto con presenza di seme o tendoni
- 223 oliveto
- 224 mandorleto
- 224o mandorleto con presenza di olivi
- 224v mandorleto con presenza di viti
- 225 frutteto
- 225f fico/dindieto
- 225k carrubeto
- 225m frutteto con presenza di mandorli
- 225n nocciolieto
- 225ft pistacchieto
- 225v frutteto con presenza di viti
- 226 legnose agrarie miste
- 226m legnose agrarie miste con presenza di mandorli
- 226o legnose grarie miste con presenza di olivi
- 226v legnose agrarie miste con presenza di viti
- 227 associazioni di olivo con altre legnose
- 227a associazioni di olivo con altre legnose con presenza di agrumi
- 227k associazioni di olivo con altre legnose con presenza di carrubi
- 227km associazioni di olivo con altre legnose con presenza di carrubi e mandorli
- 227m associazioni di olivo con altre legnose con presenza di mandorli
- 227mk associazioni di olivo con altre legnose con presenza di mandorli e carrubi
- 227n associazioni di olivo con altre legnose con presenza di nocciioli
- 227v associazioni di olivo con altre legnose con presenza di viti
- 231 sistemi colturali e particellari complessi
- 232 seminativo associato a vigneto
- 232mo seminativo associato a vigneto con presenza di mandorli e olivi
- 232om seminativo associato a vigneto con presenza di olivi e mandorli
- 232s seminativo associato a vigneto con presenza di seme o tendoni
- 311 latifoglie
- 312 conifere
- 313 bosco misto
- 314 aree parzialmente boscate o bosco degradato
- 321 macchia e cespugliti
- 327o macchia e cespugliotto con presenza di palme nane
- 322 pascolo
- 323 incolto, incolto roccioso
- 323p incolto, incolto roccioso con presenza di palme nane
- 331 aree in erosione, calanchi,rocce
- 332 aree fluviali
- 333 spiagge
- 411 paludi interni
- 421 paludi
- 422 saline
- 511 laghi naturali e naturali ampliati
- 512 laghi artificiali
- 521 lagune
- 522

IMPIANTO IN PROGETTO

- Aerogeneratori
- Cavidotto impianto
- Cavidotto
- Elettrodotto
- Stazione Elettrica
- Cabina Utente

LIMITI AMMINISTRATIVI

- Limiti Comunali
- Limiti Provinciali

Regione SICILIA

Provincia TRAPANI

PROGETTO PER LA REALIZZAZIONE DI UN PARCO EOLICO E DELLE RELATIVE OPERE DI CONNESSIONE ALLA RTN

Comune di Mazara del Vallo
Località "Borgo Iudeo"

A. PROGETTO DEFINITIVO DELL'IMPIANTO, DELLE OPERE CONNESSE E DELLE INFRASTRUTTURE INDISPENSABILI

ELABORATI GRAFICI

Codice:	*MZR*	*Autorizzazione Unica ai sensi del D. Lgs 387/2003 e D. Lgs 152/2006*
N° elaborato *A.17.VIA4*		*Carta di Uso del Suolo*

N° Foglio	*Tot. Fogli*	*Formato*	*Scala*	*Tipo di documento*
1	*1*	*A0*	*1:15.000*	*Progetto Definitivo*

Progettazione

Qair Italia

Proponente

ITW Mazara

ITW MAZARA Srl
via Sebastiano Catania n.317
95123 CATANIA (CT)
P. IVA 05767680878

Rappresentante legale Proponente

Emmanuel MACQUERON

Data

Dicembre 2020

Progettisti

Ing. VASSALLI Quirino

ORDINE DEGLI INGEGNERI DELLA PROVINCIA DI TRAPANI
Ing. Quirino Vassalli
Iscritto all'albo al n. 1135

Ing. SPERANZA Carmine Antonio

ORDINE DEGLI INGEGNERI DELLA PROVINCIA DI TRAPANI
Ing. Carmine Antonio Speranza
Iscritto all'albo al n. 721/B SEZ. A

Revisioni	*Rev.*	*Data*	*Descrizione*	*Elaborato*	*Controllato*	*Approvato*
	00	12/2020	Emissione	DL	QV/AE/DM	QB

QI_MZR_A13.VIA4 - carta di uso del suolo.mxd | *QI_MZR_A17VIA4 - carta di uso del suolo.pdf*