QUADRO D - Scala 1:1000

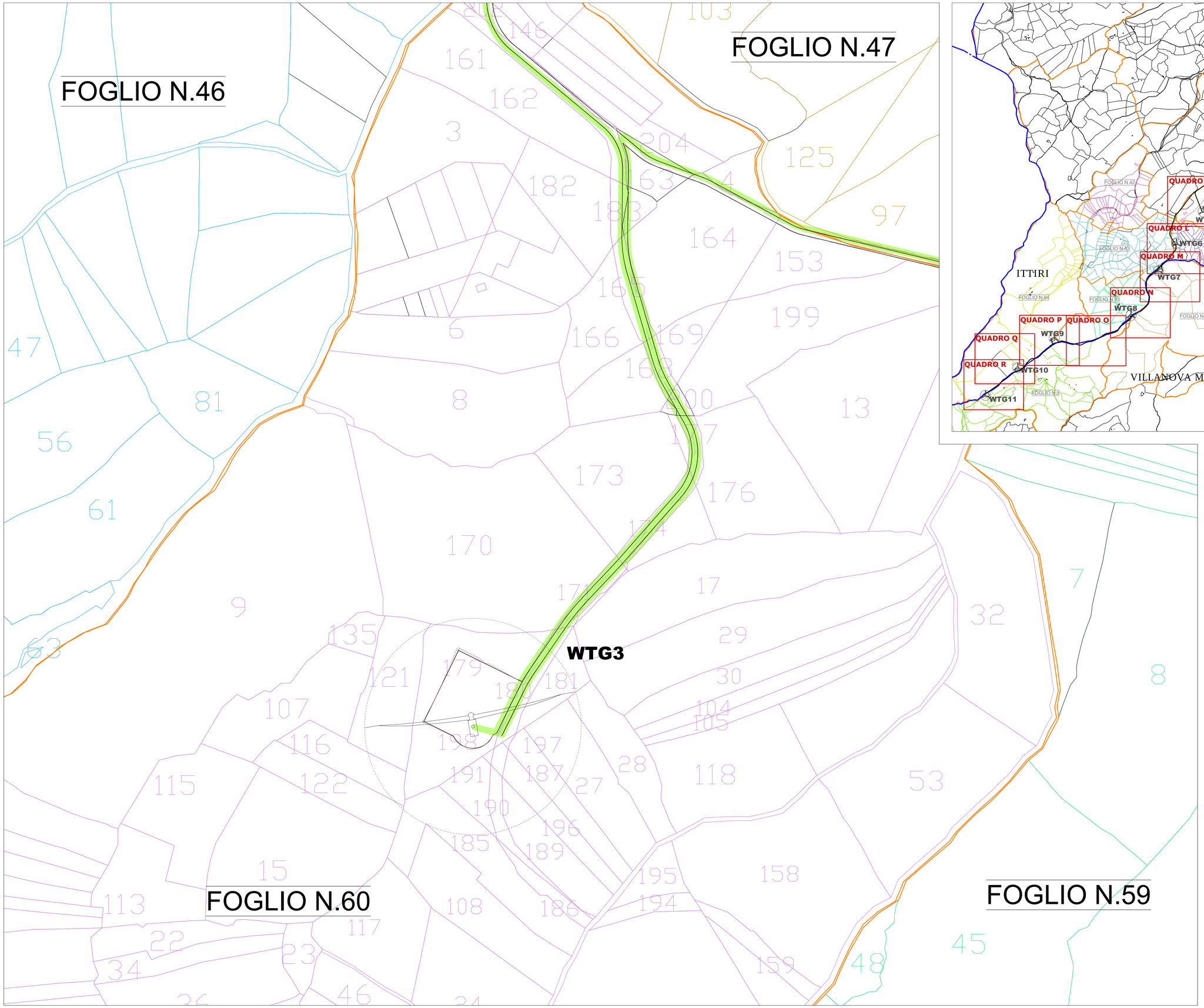

PLANIMETRIA GENERALE- Scala 1:20.000

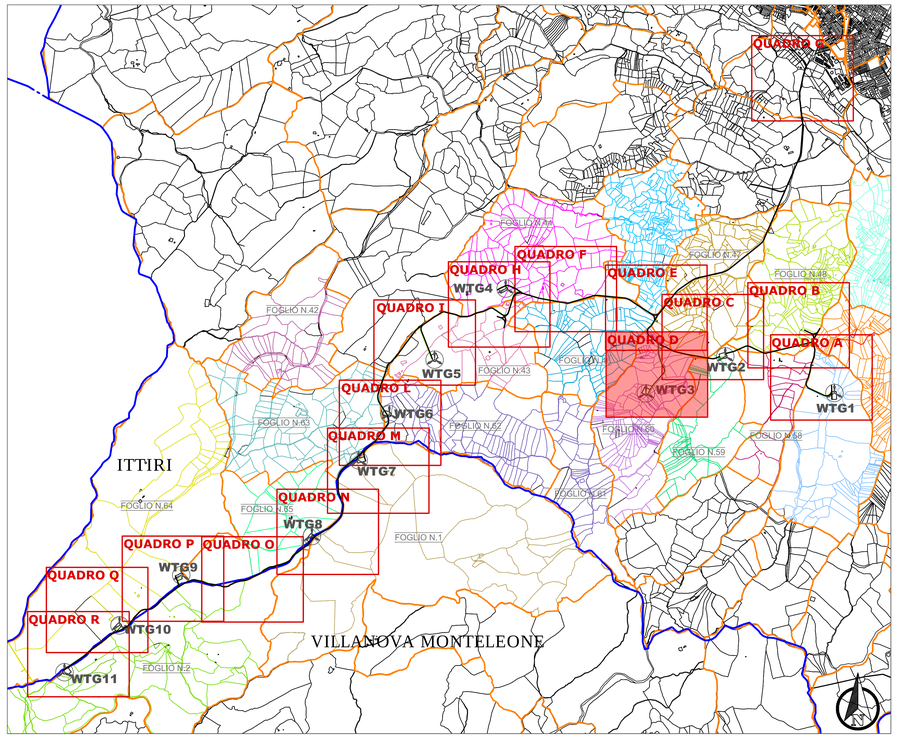

LEGENDA

- LIMITI AMMINISTRATIVI COMUNALI
- FOGLI CATASTALI
- XX PARTICELLA CATASTALE INTERESSATA
- CAVIDOTTO SEZIONE TIPO A
- DORSALE MT

Regione Autonoma della Sardegna | Provincia di Sassari | Comune di Ittiri (SS) | Comune di Villanova Monteleone (SS)

Committente:

RWE

RWE RENEWABLES ITALIA S.R.L.
via Andrea Doria, 41/G - 00192 Roma
P.IVA/C.F. 06400370968

Titolo del Progetto:

PARCO EOLICO "ALAS"

- Comuni di Ittiri e Villanova Monteleone (SS) -

Documento:		NÂDocumento:	
PROGETTO DEFINITIVO		PEALAS-P08.04	

ID PROGETTO:	**PEALAS**	DISCIPLINA:	**P**	TIPOLOGIA:		FORMATO:	A0

Elaborato:

Planimetria catastale - Quadro D

FOGLIO:		SCALA:	1:20.000-1.000	Nome file:	PEALAS-P08_Planimetria catastale

A cura di:

iat CONSULENZA E PROGETTI
www.iatprogetti.it

Progettista:
Ing. Giuseppe Frongia

Gruppo di progettazione:
Ing. Giuseppe Frongia
(coordinatore e responsabile)
Ing. Marianna Barbarino
Ing. Enrica Batzella
Ing. Antonio Dedoni
Ing. Gianluca Melis
Ing. Emanuela Spiga
Dott. Andrea Cappai
Dott. Matteo Tatti

ORDINE INGEGNERI PROVINCIA CAGLIARI
N. 3433 Dott. Ing. Giuseppe Frongia

Rev.	Data Revisione	Descrizione Revisione	Redatto	Controllato	Approvato
00	15/07/2020	PRIMA EMISSIONE	IAT	GF	RWE