PLANIMETRIA IDRAULICA

(SCALA 1 : 1000)

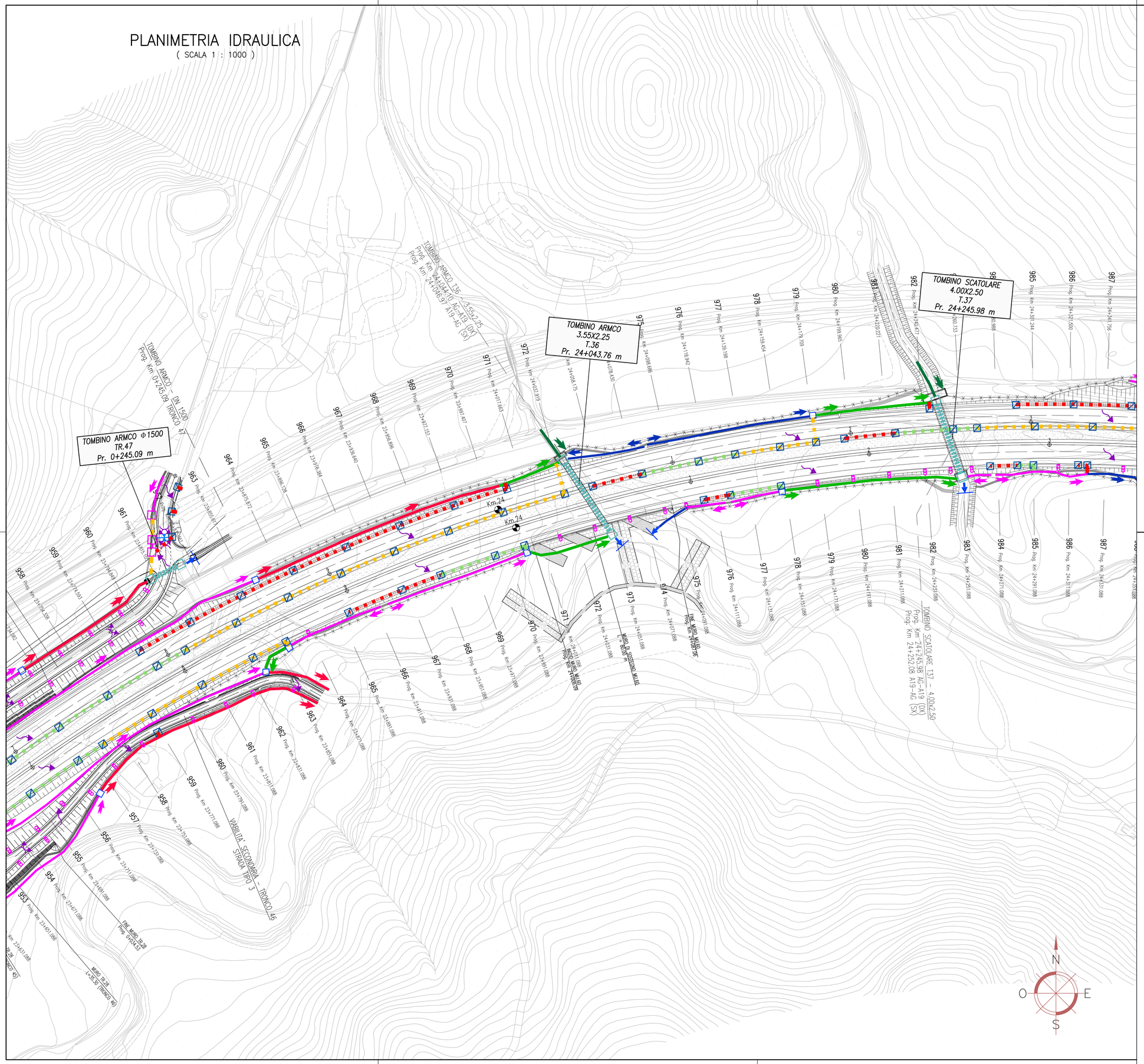

LEGENDA PLANIMETRIE IDRAULICHE

SISTEMA DI DRENAGGIO

- SEZIONE DI COMPLUVIO
- SEZIONE DI DISPLUVIO
- DEFLUSSO ACQUA DI PIATTAFORMA
- DEFLUSSO ACQUE DI VERSANTE E RILEVATO
- RECAPITI FINALI/SCARICHI
- VERSO DI SCORRIMENTO NEI COLLETTORI

MANUFATTI

- CADITOIA (ZONE IN VIADOTTO)
- CADITOIA CON POZZETTO D'ISPEZIONE (ZONE IN GALLERIA)
- CADITOIA CON POZZETTO D'ISPEZIONE
- RACCORDO
- MANUFATTO SBOCCO CANALETTA PER MURI
- MANUFATTO IMBOCCO/SBOCCO FOSSO
- MANUFATTO IMBOCCO/SBOCCO TOMBINO
- IMPIANTO DI TRATTAMENTO ACQUE DI PRIMA PIOGGIA
- AREA DI RIQUALIFICAZIONE AMBIENTALE

CANALIZZAZIONI

- COLLETTORE IN PEAD DN 800 mm
- COLLETTORE IN PEAD DN 630 mm
- COLLETTORE IN PEAD DN 500 mm
- COLLETTORE IN PEAD DN 400 mm
- COLLETTORE IN PEAD DN 315 mm
- COLLETTORE IN PVC DN 630 mm
- COLLETTORE IN PVC DN 500 mm
- COLLETTORE IN PVC DN 400 mm
- COLLETTORE IN PVC DN 315 mm
- FOSSO INERBITO –ACQUE DI VERSANTE E RILEVATO– (b=30 cm, hn=30 cm)
- FOSSO INERBITO –ACQUE DI VERSANTE E RILEVATO– (b=50 cm, hn=50 cm)
- FOSSO IN CLS–ACQUE DI VERSANTE E RILEVATO– (b=30 cm, hn=30 cm)
- FOSSO IN CLS–ACQUE DI VERSANTE E RILEVATO– (b=50 cm, hn=50 cm)
- CANALE APERTO (b=var, h=var)
- CANALETTA PREFABBRICATA IN CLS –ACQUE SU RILEVATO– (b=45 cm, h=45 cm)
- CANALETTA IN CLS –ACQUE SU RILEVATO– (b=45 cm, h=var)
- CANALETTA SU MURI IN CLS (b=30 cm, h=30 cm)
- CANALETTA AD EMBRICI
- TOMBINO

NOTE:
- PER LE TIPOLOGIE E I DETTAGLI VEDERE TAVOLE PARTICOLARI COSTRUTTIVI E SEZIONI TIPO
- LE TUBAZIONI SOTTO STRADA (SE NON DIVERSAMENTE SPECIFICATO) HANNO LA STESSA PENDENZA DELLA LIVELLETTA STRADALE
- SOPRA I COLLETTORI PREVEDERE CUNETTA RACCOLTA ACQUE : TIPOLOGIA E DIMENSIONE COME DA TAVOLE SEZIONI STRADALI TIPO

ANAS S.p.A.
DIREZIONE CENTRALE PROGRAMMAZIONE PROGETTAZIONE

PA 12/09
CORRIDOIO PLURIMODALE TIRRENICO - NORD EUROPA
ITINERARIO AGRIGENTO - CALTANISSETTA - A19
S.S. N° 640 "DI PORTO EMPEDOCLE"
AMMODERNAMENTO E ADEGUAMENTO ALLA CAT. B DEL D.M. 5.11.2001
Dal km 44+000 allo svincolo con l'A19

PROGETTO ESECUTIVO

Contraente Generale: Empedocle s.c.p.a.

IDROLOGIA E IDRAULICA
IDRAULICA DI PIATTAFORMA

Planimetria idraulica 46/54

Codice Unico Progetto (CUP) : F91B09000070001

Codice Elaborato:

PA12_09 - E	0 0 0	G E 2 1 0	I I 0 3	H P 7 0 4 7	B	Scala: 1:1000

REV.	DATA	DESCRIZIONE	REDATTO	VERIFICATO	APPROVATO	AUTORIZZATO
F						
E						
D						
C						
B	Ottobre 2011	Rif. Istruttoria prot. CDG-0141142-P del 19/10/11	A. SALVAGO	R.CAPOCCHI	M. LITI	P. PAGLINI
A	Aprile 2011	EMISSIONE	A. SALVAGO	A. TURSO	M. LITI	P. PAGLINI

Responsabile del procedimento: Ing. MAURILIO PALLOMINI

Il Progettista: Dott. Ing. GIAN LUCA MENCHINI - ORDINE DEGLI INGEGNERI DI FIRENZE N° 4533

Il Consulente: ORDINE DEGLI INGEGNERI della Provincia di TARANTO - Dott. Ing. CAPOCCHI Riccardo N° 1847

Il Geologo: ORDINE REGIONALE DEI GEOLOGI DI SICILIA - Dott. Geol. D'ANGELO MAURIZIO N. 1607

Il Coordinatore per la sicurezza in fase di progetto: Dott. Ing. ALESSANDRO SALVARO DI GERMANO - ORDINE INGEGNERI ROMA N° 14853

Il Direttore dei lavori: Dott. Ing. PEPPINO MARASCIO - ORDINE INGEGNERI ROMA N° 14447