

# CARTA DEL RISCHIO ARCHEOLOGICO

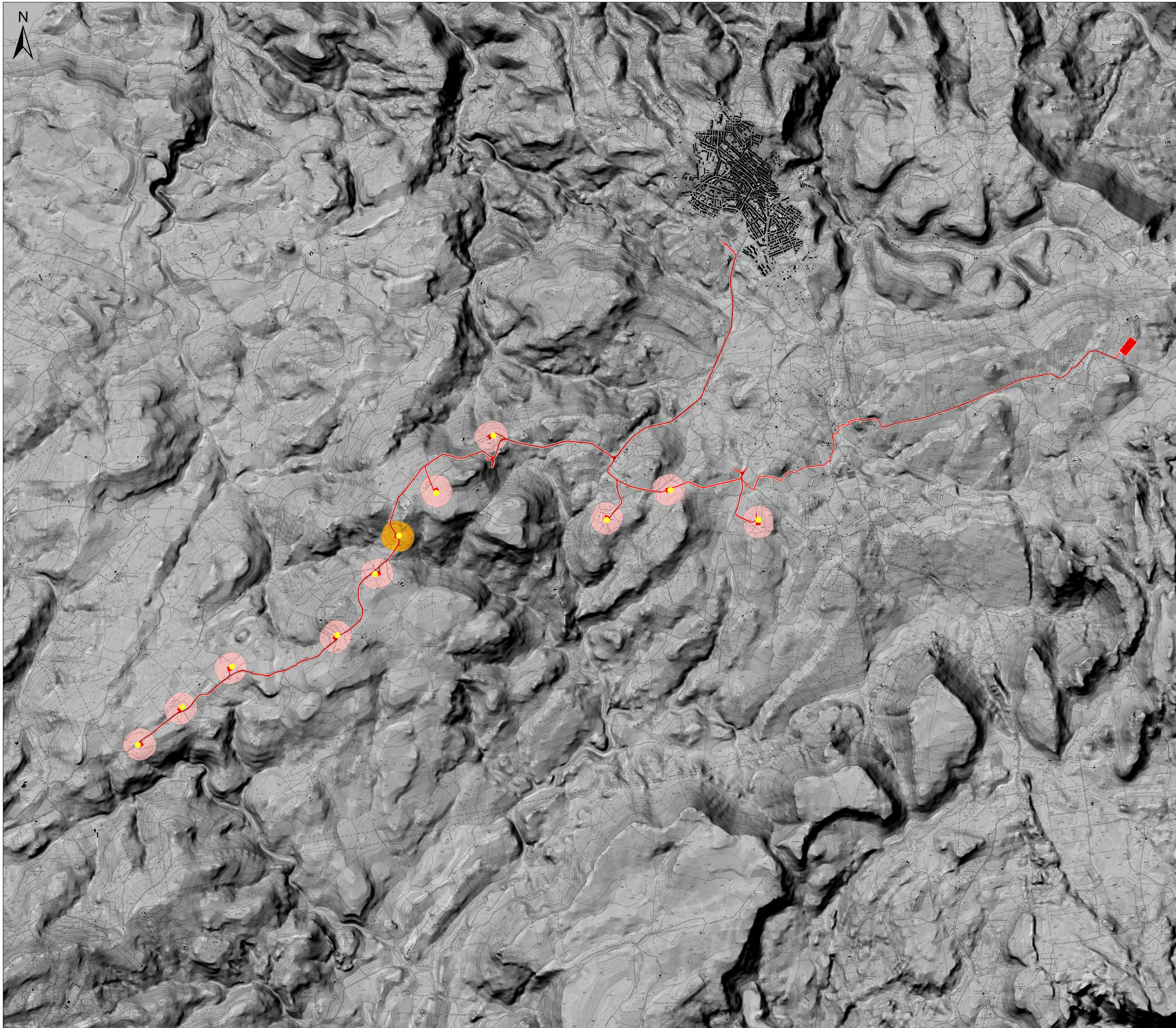

## Legenda

- Aerogeneratori in progetto
- Opere in progetto
- Rischio archeologico**
- Basso
- Medio

|   |   |  |  |                |               |
|---|---|--|--|----------------|---------------|
| <br>Regione Autonoma della Sardegna    | <br>Provincia di Sassari | <br>Comune di Ittiri (SS)   | <br>Comune di Villanova Monteone (SS) |                |               |
| <p>Comitente: <b>RWE</b> RWE RENEWABLES ITALIA S.R.L.<br/>Via Andrea Doria, 411G - 00192 Roma<br/>PIVA/C.F. 06400370968</p> |   |  |  |                |               |
| <p>Titolo del progetto: <b>PARCO EOLICO "ALAS"</b><br/>- Comuni di Ittiri e Villanova Monteone (SS) -</p>                   |   |  |  |                |               |
| Documento: STUDIO DI IMPATTO AMBIENTALE   |   | N° Documento: PEALAS-S02-38  |  |                |               |
| ID PROGETTO: PEALAS   | DISCIPLINA: P   | TIPOLOGIA:   | FORMATO: A0  |                |               |
| Elaborato:  |   |  |  |                |               |
| <b>Carta del rischio archeologico</b>   |   |  |  |                |               |
| Foglio:   | SCALA: 1:15.000   | Nome file:   | JPMAS-00238  |                |               |
| A cura di:                             |   | Progettista:<br>Ing. Giuseppe Frongia<br><br>Gruppo di progettazione:<br>Ing. Giuseppe Frongia (coordinatore e responsabile)<br>Ing. Marianna Barbarino<br>Ing. Emica Batzella<br>Ing. Antonio Dedoni<br>Ing. Gianluca Melis<br>Ing. Emanuela Spiga<br>Dott. Andrea Cappai<br>Dott. Matteo Tatti |  |                |               |
| Rev. 00   | Data revisione 10/07/2020   | Descrizione revisione PRIMA EMISSIONE  | Redatto IAT  | Controllato CF | Approvato RWE |
|   |   |  |  |                |               |
|   |   |  |  |                |               |