

CARTA DEI SITI DI INTERESSE STORICO-CULTURALE (BENI PAESAGGISTICI TUTELATI E AMBITI DI FRUIZIONE IN UN RAGGIO DI 10 KM)

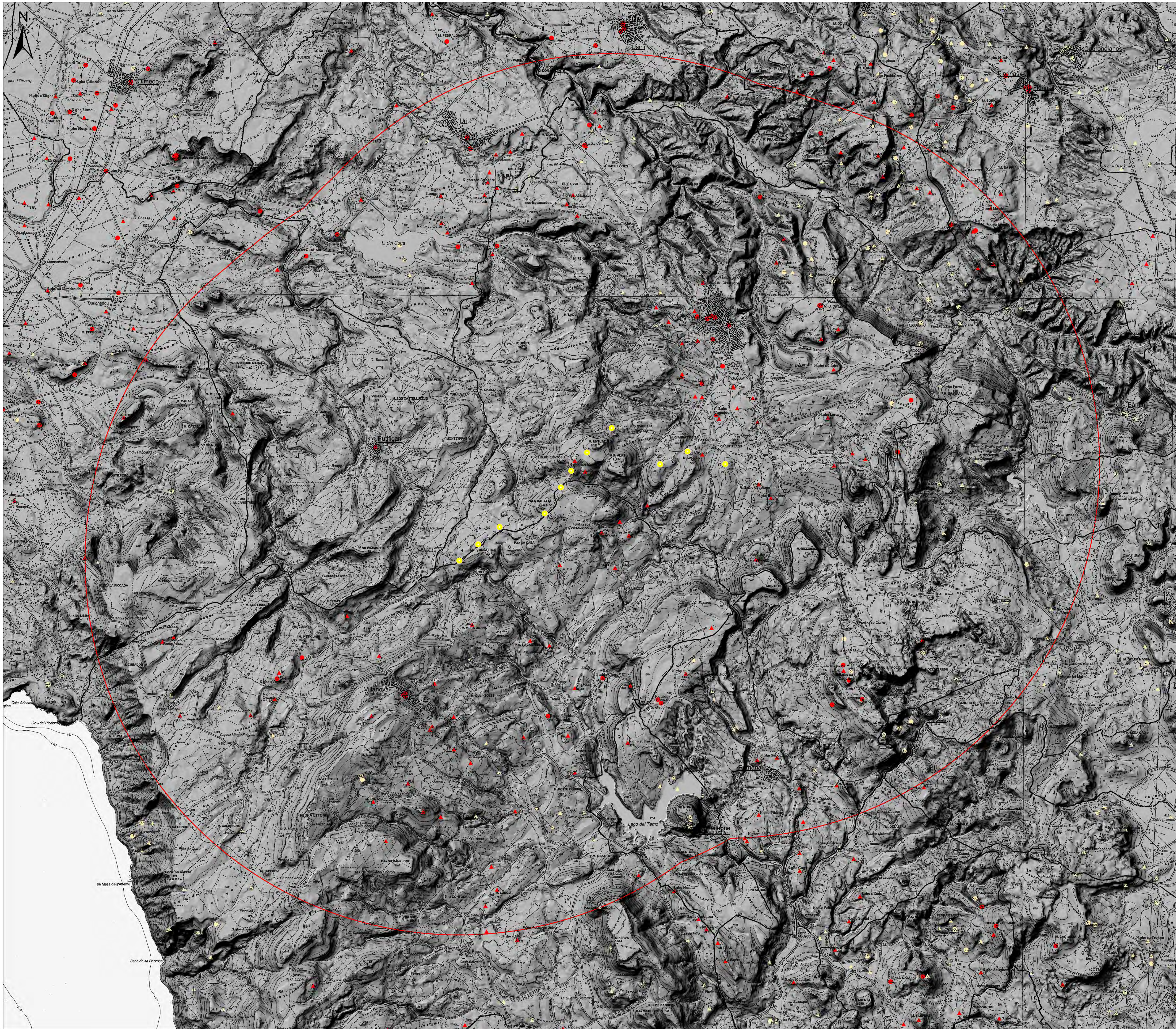

Legenda

- Aerogeneratori in progetto
- Beni immobili (VIR) esterni al bacino visivo
- Beni immobili (VIR) interni al bacino visivo
- ▲ Repertorio del Mosaico, beni esterni al bac. visivo
- ▲ Repertorio del Mosaico, beni interni al bac. visivo

Bacino visivo dell'impianto

- Area di max attenzione (10km)
- Areali periferici (25km)
- Limite bac. visivo (35km)

 Regione Autonoma della Sardegna	 Provincia di Sassari	 Comune di Ittiri (SS)	 Comune di Villanova Monte Leone (SS)		
Committente: RWE RWE RENEWABLES ITALIA S.R.L. Via Andrea Doria, 411G - 00192 Roma P.IVA/C.F. 06400370968					
Titolo del progetto: PARCO EOLICO "ALAS" - Comuni di Ittiri e Villanova Monte Leone (SS) -					
Documento: STUDIO DI IMPATTO AMBIENTALE		N° Documento: PEALAS-S02-14			
ID PROGETTO:	PEALAS	DISCIPLINA:	P		
Elaborato:		TIPOLOGIA:	FORMATO:		
Carta dei siti di interesse storico-culturale					
Foglio:	SCALA:	1:100.000	Nome file:		
A cura di: 		Progettista: Ing. Giuseppe Frongia			
Gruppo di progettazione: Ing. Giuseppe Frongia (coordinatore e responsabile) Ing. Marianna Barbarino Ing. Enrica Batzella Ing. Antonio Dedoni Ing. Gianluca Melis Ing. Emanuela Spiga Dott. Andrea Cappai Dott. Matteo Tatti					
Rev.	Data revisione	Descrizione revisione	Redatto	Controllato	Approvato
00	10/07/2020	PRIMA EMISSIONE	UAT	CF	RWE